

UNIVERSIDADE FEDERAL DO PAMPA

DANIELA VARGAS CALEGARO

**AVALIAÇÃO DA EFETIVIDADE DO SISTEMA DE CAPTAÇÃO DE ÁGUA DA
CHUVA PARA FINS NÃO POTÁVEIS NA UNIVERSIDADE FEDERAL DO PAMPA
CAMPUS ALEGRETE – ALEGRETE (RS)**

**Alegrete
2018**

DANIELA VARGAS CALEGARO

**AVALIAÇÃO DA EFETIVIDADE DO SISTEMA DE CAPTAÇÃO DE ÁGUA DA
CHUVA PARA FINS NÃO POTÁVEIS NA UNIVERSIDADE FEDERAL DO PAMPA
CAMPUS ALEGRETE – ALEGRETE (RS)**

Trabalho de Conclusão de Curso
apresentado ao Curso de Engenharia Civil
da Universidade Federal do Pampa, como
requisito parcial para obtenção do Título de
Bacharel em Engenharia Civil.

Orientador (a): Marília Ferreira Tamiosso

Coorientador: Fladimir Fernandes dos
Santos

**Alegrete
2018**

DANIELA VARGAS CALEGARO

**AVALIAÇÃO DA EFETIVIDADE DO SISTEMA DE CAPTAÇÃO DE ÁGUA DA
CHUVA PARA FINS NÃO POTÁVEIS NA UNIVERSIDADE FEDERAL DO PAMPA
CAMPUS ALEGRETE – ALEGRETE (RS)**

Trabalho de Conclusão de Curso
apresentado ao Curso de Engenharia Civil
da Universidade Federal do Pampa, como
requisito parcial para obtenção do Título de
Bacharel em Engenharia Civil.

Trabalho de Conclusão de Curso defendido e aprovado em: 26 de junho de 2018.

Banca examinadora:



Prof. Me. Marília Ferreira Tamiosso
Orientador (a)
(UNIPAMPA)



Prof. Dr. Flávmir Fernandes dos Santos
Orientador
(UNIPAMPA)

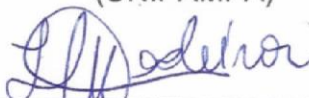

Prof. Dr. Luiz Eduardo Medeiros
(UNIPAMPA)

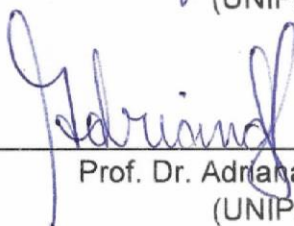

Prof. Dr. Adriana Gindri Salbego
(UNIPAMPA)

AGRADECIMENTO

Agradeço primeiramente a Deus por sempre estar comigo, cuidando e zelando para que eu obtivesse êxito nas minhas escolhas.

Aos meus Pais pelo amor e, principalmente, por incansavelmente se esforçarem para que eu realizasse meu sonho, dando todo o suporte necessário e cuidando para que nada me faltasse.

Minha Irmã, mesmo de longe sempre presente, mesmo brigando sempre sendo minha amiga e por ser a maior certeza que nunca estarei sozinha.

Meu avô, por ser o melhor do mundo e compreender mais do que eu sobre minha ausência, além de aguentar todos os anos de choro.

Minha família toda, por serem o pilar mais importante da minha vida, por me darem o privilégio do seu convívio e por renovarem minhas energias em todos nossos encontros.

Meu Namorado, por aturar todos meus surtos e choros, por ser meu amigo, confidente e estar comigo sempre.

A Laura e Paula por estarem sempre ao meu lado, vocês são muito mais que duas pessoas especiais para mim são duas irmãs.

Meus Amigos da Unipampa, sem vocês a faculdade não seria a mesma, vocês me motivaram, me acolheram, me aguentaram e consolaram. Vocês são pessoas especiais e merecem todo o sucesso do mundo. Tive muita sorte por Deus ter colocado vocês em meu caminho.

Meus amigos queridos que mesmo de longe me incentivaram e acompanharam comigo essa jornada, vocês foram essenciais nessa caminhada.

Meus professores, pelos conhecimentos transmitidos, pela paciência comigo e por me conduzirem nessa caminhada. Em especial, aos meus orientadores, Professora Marília e Professor Fladimir por ajudarem a realizar esse trabalho de conclusão de curso.

RESUMO

O presente trabalho foi elaborado com intuito de avaliar tecnicamente a efetividade do sistema de captação de água da chuva da Universidade Federal do Pampa – Campus Alegrete. A água é um bem necessário para todo mundo e atualmente encontra-se em foco pois seu desperdício e mal uso a tornou escassa. Para a realização desse trabalho foi preciso conhecer as instalações existentes nos prédios acadêmico – 1 e 2 – e no prédio administrativo. Por meio da avaliação técnica foi possível determinar que a instalação atual dos reservatórios possui tamanho adequado. No entanto, atende apenas ao prédio Acadêmico 2, não possui área de captação suficiente e a altura da bóia reguladora de entrada de água potável não encontra-se na posição mais adequada, fazendo com que o sistema não funcione de forma eficiente. Foram propostas melhorias no sistema e, após realizar simulações diárias, aumentando a área de captação do sistema, foi possível constatar que a garantia de atendimento pode atingir até 67% da demanda de água não potável utilizada em vasos sanitários abastecendo aos três prédios. A universidade consome em média 220 m³ de água potável por mês, o que confirma que a implantação e adequação do sistema proposto geraria uma economia financeira, além de contribuir com a melhor utilização dos recursos hídricos, evitando desperdícios e, conseqüentemente, gerando um consumo mais sustentável.

Palavras-Chave: sistema de captação pluvial; água da chuva; universidade; uso não potável.

ABSTRACT

The present work was elaborated with the purpose of evaluating technically the effectiveness of rainwater harvesting system of the Federal University of Pampa - Alegrete Campus. Water is a necessary commodity for everyone and is currently in focus because its waste and misuse made it scarce. In order to carry out this work, it was necessary to know the existing facilities in the academic – 1 and 2 – and administrative buildings. Through the technical evaluation it was possible to determine that the current installation of the reservoirs is of adequate size. However, it only serves Academic Building 2, does not have enough catchment area and the height of the drinking water intake regulator float is not in the most adequate position, making the system not work efficiently. Improvements were proposed in the system and after daily simulations increasing the catchment area of the system it was possible to verify that the guarantee of service can reach up to 67% of the demand for non-potable water used in sanitary vessels supplying the three buildings. The university currently spends 220 m³ of drinking water per month, which confirms that the implementation and adequacy of the proposed system would generate financial savings in addition to contributing to the better use of water resources, avoiding waste and consequently generating a more sustainable consumption.

Keywords: pluvial capture system; rain water; university; non-potable use.

LISTA DE FIGURAS

Figura 1 – Funcionamento básico de um sistema de aproveitamento da água da chuva	19
Figura 2 – Sistema de aproveitamento da água da chuva combinado com abastecimento de água potável da rede pública	21
Figura 3 – Dispositivo de primeira lavagem com torneira-bóia.....	29
Figura 4 – Esquema das etapas metodológicas do trabalho.....	37
Figura 5 – Bloco analisado nesse trabalho	38
Figura 6 – Área de captação atual do sistema	41
Figura 7 – Disposição dos reservatórios inferiores.....	42
Figura 8 – Sistema de bombas que levam a água dos reservatórios inferiores até os superiores.....	43
Figura 9 – Bóia do Reservatório de água não potável 3	43
Figura 10 – Filtro utilizado para a água não potável.....	44
Figura 11 – Tubulação de distribuição da água para os pontos de abastecimento ...	45
Figura 12 – Localização dos reservatórios superiores	45
Figura 13 – Reservatórios Superiores.....	46
Figura 14 – Pontos que recebem a captação da água da chuva	47
Figura 15 – Conduitos verticais que levam água coletada até os reservatórios	49
Figura 16 – Gráfico do consumo de água em litros por descarga	54
Figura 17 – Reservatórios inferiores com altura da bóia ajustada.....	55
Figura 18 – Área de captação do cenário 4.....	57
Figura 19 - Área de captação do cenário 5	57

LISTA DE QUADROS

Quadro 1 – Distribuição dos usos das águas segundo a sua qualidade	17
Quadro 2 – Frequência de manutenção dos equipamentos do sistema	20
Quadro 3 – Vantagens e desvantagens na escolha do modo de implantação dos Reservatórios	27
Quadro 4 – Cenário nacional de propostas de leis sobre o aproveitamento da água da chuva.....	31
Quadro 5 – Cenário atual de Leis em vigor no Brasil sobre o aproveitamento das águas da chuva.....	33

LISTA DE TABELAS

Tabela 1 – Distribuição populacional do Brasil associado a distribuição hídrica	16
Tabela 2 – Coeficiente de rugosidade.....	25
Tabela 3 – Determinação dos condutores verticais.....	26
Tabela 4 – Capacidade dos condutores horizontais e de seção circular (L/min)	26
Tabela 5 – Parâmetro de qualidade de água da chuva para usos restritivos não potáveis.....	28
Tabela 6 - Dimensionamento dos condutores verticais	48
Tabela 7 – Dados pluviométricos de Alegrete/RS – Estação 2955013 (ANA)	50
Tabela 8 – Dados do consumo em m ³ de água da universidade	52
Tabela 9 – Análise de atendimento dos cenários 1 e 2.....	53
Tabela 10 – Análise de atendimento dos cenários 3, 4 e 5.....	58
Tabela 11 – Quantitativo e custo aproximado das melhorias proposta para o sistema	61

LISTA DE ABREVIATURAS E SIGLAS

ABNT – Associação Brasileira de Normas Técnicas

ANA – Agencia Nacional de Águas

NBR – Normas Brasileiras

PMSB – Plano Municipal de Saneamento Básico

PNUMA – Programa das Nações Unidas para o meio ambiente

PVC – Polícloroeto de Vinila

TCC – Trabalho de Conclusão de Curso

TMA – Taxa Mínima Atrativa

TR – Tempo de Retorno

UNIPAMPA – Universidade Federal do Pampa

VPL – Valor Presente Líquido

Sumário

AGRADECIMENTO	4
RESUMO.....	5
ABSTRACT.....	6
1 INTRODUÇÃO	13
1.1 Objetivos	14
1.1.1 Objetivo Geral	14
1.1.2 Objetivos Específicos	15
1.2 Justificativa.....	15
2 CONCEITOS GERAIS E REVISÃO BIBLIOGRÁFICA	16
2.1 Aproveitamento consciente dos recursos hídricos	16
2.2 Compreensão da captação das águas pluviais	18
2.2.1 Definição.....	18
2.2.2 Dimensionamentos dos componentes.....	21
2.2.2.1 Vazão de projeto.....	21
2.2.2.2 Calhas e condutores	23
2.2.2.3 Reservatório da água da chuva	26
2.2.2.4 Tratamento.....	28
2.2.2.5 Descarte das primeiras águas	29
2.3 Contexto atual do Sistema de captação de águas pluviais	30
2.3.1 Cenário Nacional.....	30
2.3.2 Cenário Estadual.....	33
2.3.3 Cenário Municipal de Alegrete.....	34
2.4 Estudos realizados sobre captação da água da chuva para fins não potáveis.....	35
3 METODOLOGIA	37
3.1 Caracterização da área de estudo	38
3.2 Verificação do dimensionamento da instalação de captação e aproveitamento de águas pluviais existente.....	38
3.3 Proposta de melhorias e/ou a sugestão de novas estruturas para o sistema de aproveitamento.....	40
4 RESULTADOS	41
4.1 Levantamento do sistema atual de captação da água da chuva.....	41

4.2 Análise técnica do sistema atual	48
4.2.1 Verificações do dimensionamento das calhas e condutores verticais.....	48
4.2.2 Verificações do dimensionamento dos reservatórios.....	49
4.3 Proposições de melhorias	55
5 ANÁLISES DOS CUSTOS DAS MELHORIAS PROPOSTAS AO SISTEMA ...	59
6 CONSIDERAÇÕES FINAIS E SUGESTÕES PARA TRABALHOS FUTUROS	62
6.1 Considerações Finais.....	62
6.2 Sugestões para Trabalhos Futuros	64
APÊNDICES	72
A – Planta baixa dos Prédios que compõe o Bloco 1.	73
B – Simulação diária dos reservatórios da edificação de estudo - Cenário 1	74
C – Simulação diária dos reservatórios da edificação de estudo – Cenário 2	129
D – Simulação diária dos reservatórios da edificação de estudo – Cenário 3	184
E – Simulação diária dos reservatórios da edificação de estudo – Cenário 4	239
F – Simulação diária dos reservatórios da edificação de estudo – Cenário 5.....	285

1 INTRODUÇÃO

A água é um elemento de vital importância para todo ambiente, e seu consumo tem crescido, cada vez mais, principalmente devido ao aumento populacional nas cidades, gerando um gasto diário elevado com as necessidades básicas.

O Brasil é o maior concentrador de água doce do mundo, chegando a deter, segundo ANA (2013), aproximadamente 12% desse recurso. No entanto, por ser mal distribuída – cerca de 80% encontra-se na bacia hidrográfica do Amazonas –, alguns locais sofrem com a escassez devido às precipitações irregulares e, em outros locais, a falta de gerenciamento adequado do recurso hídrico o tornam muito limitado e com baixa qualidade.

Esse foi o caso da maior cidade do país, São Paulo, que passou por esse problema, durante o ano de 2014, e que ainda sente as consequências até os dias de hoje, como afirma Dávila (2015).

No Rio Grande do Sul, a cidade de Bagé sofreu, em 2011, com o problema de racionalização de água, gerado por falta de chuva devido ao fenômeno La Niña. O problema com a falta de água fez com que a prefeitura organizasse o fornecimento de água em períodos de 12 horas, das 3h às 15h, atingindo toda a zona urbana do município. Essa situação se repetiu em 2018.

Nesse contexto, no qual a água se encontra em foco, englobada em questões de sustentabilidade, estabelecer propostas de reaproveitamento da água para usos não potáveis torna-se fundamental. Como explica Lopes (2012), apesar da água potável ser a mais utilizada, o abastecimento de uma edificação pode ser seletivo, no qual se utiliza água não potável, como água da chuva para atividades que não tenham contato com o corpo humano.

A coleta e o reaproveitamento de águas vindas de precipitações ajudam a reduzir os danos causados por excesso de demanda do recurso hídrico potável para atividades menos nobres, tais como lavagem de calçadas, descarga de vasos sanitários e lavagem de carros, por exemplo, como informam Botelho e Ribeiro (2006).

A universidade Federal do Pampa (UNIPAMPA), Campus Alegrete, objeto de estudo do presente trabalho, já está inserida nesse cenário de sustentabilidade e possui implantado um sistema de aproveitamento pluvial.

Donicht (2015) estudou o sistema, e constatou que o mesmo não está desempenhando a função de forma correta, onde ficou destacado problemas como: o mal dimensionamento do sistema, falta estudo das características pluviométricas da cidade e instalação incorreta dos reservatórios. Além disso, percebe-se que os reservatórios de armazenamento de água da chuva estão sempre cheios. Neste sentido, na ocorrência de um evento de precipitação, a água da chuva é desprezada e não fica armazenada, mostrando que o sistema não está funcionando de forma eficiente.

Cabe dizer, com base em Queiroz e Farias (2012), que a implantação de um sistema de captação da água da chuva deve ser feito por meio de estudos de viabilidade e eficiência técnica, para que não haja mal dimensionamento e posterior instalação inadequada.

Diante o exposto, o presente trabalho busca responder algumas questões de pesquisa: o sistema de captação de água da chuva para uso de fins não potáveis nos prédios da UNIPAMPA, Campus Alegrete necessita de adequações de melhorias, de forma que possa cumprir a sua função de racionalização do uso da água potável? Se necessitar de adequações, as suas implantações são viáveis? Se melhorias no sistema forem propostas, quais serão os itens e os seus respectivos custos?

1.1 Objetivos

1.1.1 Objetivo Geral

Avaliar tecnicamente o sistema de captação da água da chuva para fins não potáveis nos prédios da UNIPAMPA – Campus Alegrete.

1.1.2 Objetivos Específicos

- conhecer a edificação e as instalações do sistema de aproveitamento pluvial onde será desenvolvido o estudo;
- realizar a análise técnica do sistema de aproveitamento da água da chuva;
- propor melhorias e/ou novas estruturas para o sistema de aproveitamento pluvial, com base na relação entre a produção e a capacidade de produzir;
- determinar os custos das adequações do sistema proposto.

1.2 Justificativa

Esse trabalho se justifica por fazer parte de uma pesquisa que abrange um tema muito atual e importante que é o reaproveitamento das águas das chuvas para fins não potáveis. A escassez da água está crescendo cada vez mais, e usar os recursos naturais como a água de forma consciente gera economia e ajuda na preservação do meio ambiente.

O local de estudo para a realização desse trabalho é uma Universidade, que possui um grande número de usuários e, com isso, gera um grande consumo de água potável. Partindo disso, é importante avaliar se o sistema de captação da água da chuva está promovendo os resultados pretendidos, conseguindo atender a real demanda de água não potável e, conseqüentemente, economizar o consumo de água potável. Com tal estudo será possível verificar se está sendo realizada a racionalização de água da forma certa, buscando transformar uma possível situação existente, no caso, de não aproveitamento de água não potável.

Nessa direção, o estudo realizado vem para contribuir com a universidade, com a finalidade de tornar os recursos hídricos melhor utilizados, evitando desperdícios e, conseqüentemente, visando um consumo mais sustentável.

2 CONCEITOS GERAIS E REVISÃO BIBLIOGRÁFICA

2.1 Aproveitamento consciente dos recursos hídricos

A sustentabilidade tem como objetivo promover ações que conscientizem a população de que os recursos naturais são finitos e que é preciso cuidar deles, para que a população atual e as próximas gerações possam usufruí-los com qualidade e quantidade necessária para uma vida digna, como confirma Adam (2001). O autor expõe que existe necessidade de expandir e produzir conhecimento ecológico, justamente porque os recursos consumidos, em excesso e indevidamente, são limitados, tornam-se escassos. O modo como eles são utilizados causam prejuízos aos ecossistemas e colocam em risco a vida humana.

A Hidrologia¹ explica que os ciclos hidrológicos, apesar de comuns e contínuos, sofrem com a interferência humana, afetando diretamente sobre a qualidade e disponibilidade do recurso hídrico.

O Brasil é um país privilegiado, pois, além de todas as riquezas naturais da flora e fauna, também é favorecido pela quantidade de água que armazena. Porém, devido à má distribuição populacional, o país enfrenta muitos obstáculos para entregar esse recurso para sua população. A água não é distribuída de forma igual nas regiões, pois, as mais populosas, como Nordeste, Sudeste e Sul, possuem menor porcentual de água doce, como pode-se observar na Tabela 1.

Tabela 1 – Distribuição populacional do Brasil associado a distribuição hídrica

Região	Habitantes	Porcentagem dos Recursos
Norte	17.772.636	68%
Nordeste	56.560.081	3%
Sudeste	85.745.520	6%
Sul	29.230.180	7%
Centro Oeste	15.442.232	16%

Fonte: Elaborado pelo autor com base em ANA (2009) e Rossi (2015)

Hagemann e Gastaldini (2016) explicam que as águas pluviais se apresentam como uma das fontes alternativas mais estudadas atualmente para amenizar esse problema da escassez de água.

¹ Ciência que trata da água na Terra, sua ocorrência, circulação distribuição, suas propriedades físicas e químicas e sua relação com o meio ambiente, incluindo sua relação com a vida (United State Federal Council Science and Technology apud Carvalho e Silva, 2006)

Entende-se, com base em Dávila (2015) que os problemas de escassez têm se agravado de maneira bastante intensa, o que torna a utilização da água, de maneira consciente e inteligente, imprescindível para um melhor aproveitamento das fontes hídricas naturais.

O crescimento da demanda de água para o suprimento das diversas atividades humanas e a redução de sua disponibilidade devido aos problemas de quantidade e qualidade tem direcionado o desenvolvimento de alternativas que objetivam conservar a água (FERNANDES et al. 2013).

Mierzwa e Hespanhol (2005) observam que a água, em qualquer lugar, é variável no tempo e no espaço, em razão das condições climáticas de cada região e período do ano, e também pelas atividades humanas. Esses conjuntos de variáveis devem ser sempre levados em consideração, pois, elas determinam características do comportamento do recurso hídrico que são fundamentais no momento que for implantado um sistema de aproveitamento de águas pluviais.

O uso racional da água da chuva está associado a sustentabilidade, pois, ao conseguir utilizar a água de maneira consciente, evitando-se desperdícios, se está promovendo uma ação de conservação desse recurso. Deve-se ressaltar ainda que a utilização da água, de maneira mais racional, está gradativamente deixando de ser apenas uma preocupação ambiental e está também se tornando uma preocupação econômica (LOPES, 2012)

De modo geral, fazer a utilização da água de maneira racional implica em acabar com o seu desperdício (DÁVILA, 2015). Lopes (2012), alerta que na maioria das edificações a água potável é destinada a toda realização de tarefa, independentemente do tipo de uso. No Quadro 1, é possível ver como poderia ser feita a distribuição dos usos da água numa edificação.

Quadro 1 – Distribuição dos usos das águas segundo a sua qualidade

Grau de qualidade da água	Utilização
Água potável	Beber, cozinhar, lavar louças, realizar a higiene pessoal, etc
Água não potável	Limpar ambientes e carro, lavar roupas, irrigar jardins, bacia sanitária, limpeza de calçadas, extintores de incêndios, etc

Fonte: Adam (2001) apud Lopes (2012, p.17)

Verifica-se, no Quadro 1, que muita água potável é desperdiçada, pois, numa Instituição de Ensino Superior, por exemplo, a maior parte do consumo de água se enquadra em situações em que a água não potável pode ser aplicada.

Leal (2000) destaca que os principais alvos dos defensores da reciclagem de água são os vasos sanitários. Como a descarga representa cerca de 40% do volume de água gasto em uma residência, diversas soluções buscam reaproveitar os efluentes de usos nobres para a limpeza das bacias.

2.2 Compreensão da captação das águas pluviais

2.2.1 Definição

Garcez e Alvarez (1988) apud Jaques (2005) entendem por precipitações atmosféricas o conjunto de águas originárias do vapor de água atmosférico que cai em estado líquido ou sólido, sobre a superfície.

Segundo o Código de Águas brasileiro, através do Decreto nº 24.643 de 10 de Julho de 1934(Brasil, 1934), águas pluviais são aquelas que procedem imediatamente das chuvas, e elas pertencem ao proprietário do lote onde caírem diretamente, podendo o mesmo dispor delas a vontade, salvo existindo direito em sentido contrário. Essa definição técnica serve apenas para se ter o entendimento de que é de responsabilidade e vontade própria se fazer alguma ação para o aproveitamento desse recurso.

Cabe destacar que o estudo sobre o reaproveitamento das águas pluviais não é algo recente. Como explica May (2004), esses sistemas existem a milhares de anos, como por exemplo, no deserto de Negev, há aproximadamente mais de 4000 anos.

No que se refere a este tipo de estudo, Lopes (2012) explica que, primeiramente, é necessário fazer um levantamento sobre as características climáticas, visando saber qual é a viabilidade de implantação do sistema e o dimensionamento dos equipamentos utilizados, de acordo com o índice pluviométrico da região.

Botelho e Ribeiro (2006) informam que nas edificações existem os seguintes componentes para proteger as edificações das águas pluviais: os telhados, ou as coberturas, que têm a função de impedir que a água avance dentro da edificação; o

sistema pluvial que direciona a água precipitada como as calhas; rufos, peças metálicas ou plásticas, que garantem a vedação contra a penetração da água; pingadeiras que servem para desviar as águas das chuvas, impedindo-as de escorrer pelas paredes.

Em um sistema convencional a água captada pela cobertura seria direcionada para a sarjeta através das calhas. Entretanto, como explica May (2004), em um sistema de captação de água da chuva, o telhado, ou a superfície coletora usada através de um sistema de condução, direciona a água para um reservatório, onde será feito o armazenamento e sua posterior distribuição nos pontos de utilização.

Na Figura 1 tem-se um fluxograma do funcionamento básico de um sistema de captação de águas pluviais.

Figura 1 – Funcionamento básico de um sistema de aproveitamento da água da chuva

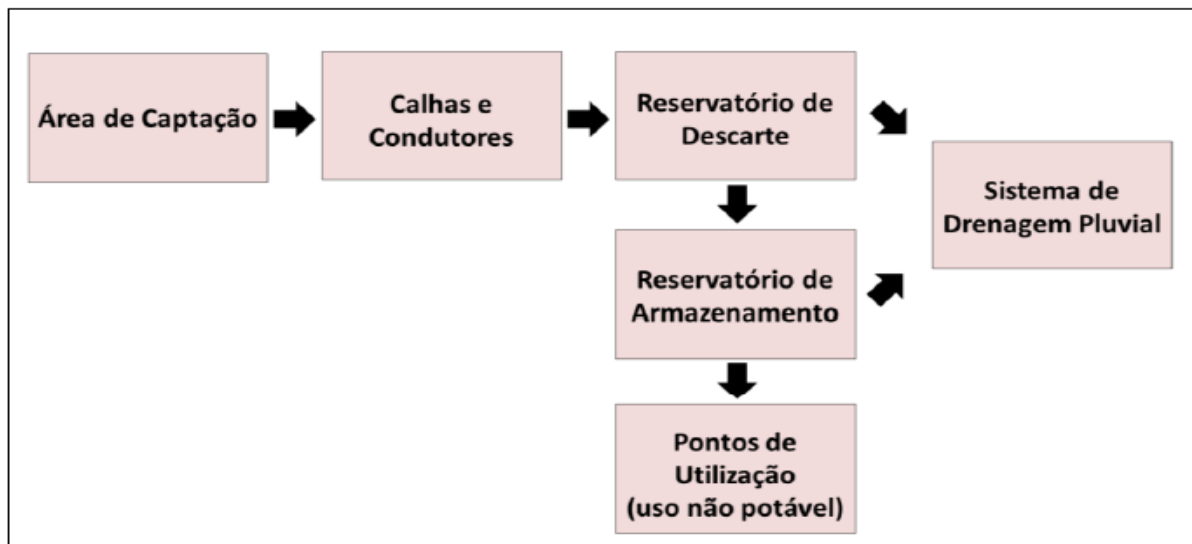

Fonte: Dávila (2015, p. 20)

A partir da Figura 1 é possível entender que o sistema é simples, mas comprovadamente eficiente. No entanto, como já comentado anteriormente, para a instalação é necessário realizar um estudo climático detalhado, para que haja coerência e viabilidade na hora de dimensionar o projeto.

Leal (2000) comenta que, em geral, deve-se executar dois sistemas hidráulicos separados, sendo um para a água potável e o outro para o efluente reaproveitado. Contudo, Souza (2013) alerta que é necessária a verificação da qualidade desta, haja visto que, no processo de captação da água pluvial pode acontecer a contaminação

por diversos fatores. Nesse sentido, tudo que cerca as atividades do local podem interferir na qualidade da água.

A água, apesar de ser destinada a fins não nobres de utilização, precisa passar por um processo de tratamento que garanta um nível de qualidade e segurança sanitária do destino, como afirmam os autores Leal (2000) e Dias (2010), pois, mesmo o telhado sendo uma área de captação sem muitos obstáculos, resíduos finos e de origens animais precisam ser filtrados.

A NBR 15527 (ABNT, 2007) que trata da Água de chuva, especificamente sobre o aproveitamento de coberturas em áreas urbanas para fins não potáveis, traz parâmetros a serem seguidos para uso do recurso pluvial, entre eles, padrões de qualidade da água. Nesta norma são salientados os padrões que devem ser escolhidos pelos projetistas, sendo eles de acordo com a utilização prevista.

Na NBR 15527 (ABNT, 2017), consta a orientação de que mesmo analisada a qualidade da água na hora do projeto, é importante que se considere a manutenção e a higienização desse sistema e dos equipamentos. Ademais, consta o período recomendado para fazer essa manutenção, como pode ser visto no Quadro 2.

Quadro 2 – Frequência de manutenção dos equipamentos do sistema

Componente	Frequência de manutenção
Dispositivo de descartes de detritos	Inspeção mensal Limpeza trimestral
Dispositivo de descartes de escoamento inicial	Limpeza mensal
Calhas, Condutores verticais e horizontais	Semestral
Dispositivo de desinfecção	Mensal
Bombas	Mensal
Reservatórios	Limpeza e desinfecção anual

Fonte: NBR 15527(ABNT, 2007, p. 5)

Para a instalação do sistema de reaproveitamento de águas pluviais é preciso fazer a identificação dos locais que serão abastecidos por ela para que não ocorra nenhum tipo de contaminação. É importante lembrar que esse reservatório deve ser abastecido também pela rede pública, para que não haja falta de água em períodos onde não ocorrem precipitações.

Na Figura 2 está demonstrado como funciona um sistema que é abastecido por água pluvial. A água captada pelos telhados são coletadas e conduzidas através das calhas e condutores até a cisterna que está localizada no pátio da residência, onde

passa por um filtro que fará a separação dos galhos, folhas e demais impurezas grosseiras presentes na água. Através de uma bomba, essa água é elevada até um reservatório superior. O reservatório de água potável é ligado ao reservatório de água pluvial, garantindo que ocorra o abastecimento também em casos de escassez de chuva, devendo conter uma válvula de retenção para evitar a contaminação da água potável. Do reservatório superior, a água é distribuída aos pontos de utilização de água não potável. O material retirado do filtro deve ser disposto em aterro sanitário ou utilizado como adubo, enquanto as águas pluviais recolhidas em excesso, após o reservatório já cheio, devem ser dispostas na rede pública de drenagem.

Figura 2 – Sistema de aproveitamento da água da chuva combinado com abastecimento de água potável da rede pública

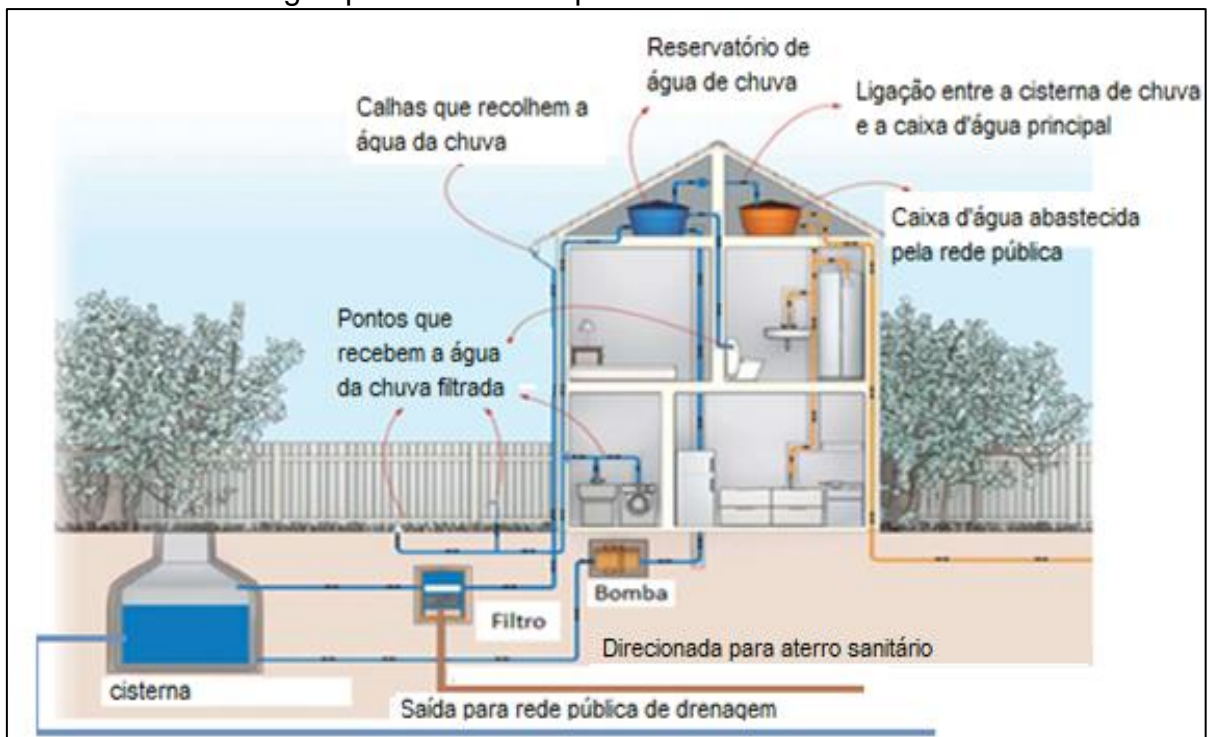

Fonte: Adaptado de Arquitetura responde (não paginado, 2013)

2.2.2 Dimensionamentos dos componentes

2.2.2.1 Vazão de projeto

A vazão de projeto é calculada através da Equação 1.

$$Q = \frac{i \times A}{3600} \quad \dots(1)$$

Onde:

i: intensidade pluviométrica (mm//h);

A: área de contribuição (m²);

Q: Vazão de projeto (L/s).

A intensidade pluviométrica deve ser calculada através da equação que relaciona a Intensidade, Duração e Frequência (IDF), características da região estudada, usualmente apresentada como mostra a Equação 2.

$$I = \frac{a \times TR^b}{(t + c)^d} \quad \dots(2)$$

Onde:

I: Intensidade Pluviométrica (mm/h);

TR: Tempo de retorno (anos);

t: duração da chuva (min).

a, *b*, *c*, *d*: parâmetros ajustados em função das características locais de precipitação

A NBR 10.844 (ABNT, 1989) orienta que o tempo mínimo para a duração deve ser fixada em 5 minutos. O período de retorno poderá ser fixado de acordo com as características da área a ser drenada, desde que atenda algumas exigências como:

- *TR* = 1 ano, para áreas pavimentadas, onde empoçamentos possam ser tolerados;
- *TR* = 5 anos, para coberturas e/ou terraços;
- *TR* = 25 anos, para coberturas e áreas onde empoçamento ou extravasamento não possa ser tolerado.

A norma apresenta valores de intensidades pluviométricas já calculadas para algumas cidades, dentre elas, Alegrete.

Em relação à área de captação, a NBR 15.527 (ABNT, 2007) define como área, em metros quadrados, projetada na horizontal da superfície impermeável da cobertura onde a água é captada.

Por ser o primeiro elemento a entrar em contato com a chuva, a área de captação é um dos principais fatores do sistema, pois, a partir dela será determinada a quantidade e a qualidade da água coletada, pelo fato de estar sujeita a poluição de diversas origens, tais como poluentes atmosféricos, folhas, galhos, excrementos de pequenos animais, entre outros poluentes (LOPES, 2012).

Melo (2012) acrescenta que a recolha da água varia com a dimensão e textura do telhado, portanto, material mais macio, liso e impermeável contribui para o aumento da qualidade e quantidade de água recolhida, uma vez que a superfície, por não ser rugosa, permite melhor deslize da água.

May (2004) explica que, normalmente, a área de captação é o telhado ou laje da edificação, contudo, para a coleta da água podem ser utilizadas superfícies impermeáveis localizadas no chão, como pisos e calçadas; tudo dependerá do destino final desse recurso.

Os materiais mais utilizados são cerâmica, plástico, ferro galvanizado, zinco, fibrocimento, concreto, entre outros (MELO, 2012). O autor também salienta que os telhados devem ser limpos e lavados uma ou duas vezes por ano.

Na NBR10.844 (ABNT, 1989) consta a fórmula que deverá ser utilizada no cálculo da área de contribuição para diferentes configurações de telhados.

2.2.2.2 Calhas e condutores

Botelho e Ribeiro (2006) definem calhas como sistema, normalmente, em posição quase horizontal que intercepta e recebe as águas de chuva de uma cobertura. Já condutor é definido pelos autores como tubo vertical e/ou horizontal que recebe as águas coletadas das calhas e as transporta até o nível do chão.

A água captada deverá ser conduzida pelo conjunto formado com calhas e condutores. A NBR 10.844 (ABNT, 1989) fixa exigências e critérios necessários aos projetos das instalações de drenagem de águas pluviais, visando a garantir níveis aceitáveis de funcionalidade, segurança, higiene, conforto, durabilidade e economia.

As calhas e condutores podem ser constituídas de vários materiais, desde que sejam dimensionadas de acordo com a NBR 10.844 (ABNT, 1989). Frequentemente se faz uso de materiais como PVC (*Policloreto de Vinila*) e chapas galvanizadas, pois tem um custo menor e encontra-se com mais facilidade, entretanto, a norma revela uma quantidade bem expressiva de possíveis materiais.

No que se refere à instalação, é importante que as calhas tenham inclinação contínua e suficiente em direção aos tubos de queda, de forma a prevenir o acúmulo de água, o que pode conduzir ao aparecimento de vetores, proliferação de microrganismos e crescimento de algas (LOPES, 2012)

Na norma ABNT NBR 10.844 (ABNT 1989), também constam recomendações de que as calhas possuam uma declividade de no mínimo 0,5% e que os dimensionamentos delas sejam feitos por meio da fórmula de Manning – Strikler, que é apresentada pela Equação 3.

$$Q = \frac{s}{n} \times R_H^{2/3} \times i^{1/2} \quad \dots(3)$$

Onde:

Q: Vazão de projeto (m³/s);

S: Área da seção molhada (m²);

n: Coeficiente de rugosidade;

R_H: Raio hidráulico em metros;

i: Declividade da calha (m/m)

Cabe dizer que o raio hidráulico é calculado através da Equação 4.

$$R_H = \frac{S}{P_{sm}} \quad \dots(4)$$

Onde:

RH: Raio Hidráulico (m);

S: Área da seção molhada (m²);

Psm: Perímetro da seção molhada (m).

A NBR 10.844 (ABNT, 1989) também contém uma tabela que apresenta o coeficiente de rugosidade dos materiais que normalmente são utilizados na fabricação das calhas, como pode ser vista, neste trabalho, na Tabela 2. Elas podem ter diferentes formatos como, por exemplo, o formato em “U” ou em “V”.

Tabela 2 – Coeficiente de rugosidade

Material	<u>n</u>
Plástico, fibrocimento, aço, metais não ferrosos	0,011
Ferro fundido, concreto alisado, alvenaria revestida	0,012
Cerâmica, concreto não alisado	0,013
Alvenaria de tijolos não revestida	0,015

Fonte: NBR 10.844 (ABNT,1989, p. 6)

Para o dimensionamento dos condutores verticais, a NBR 10.844 (ABNT, 1989) apresenta critérios para escolha do diâmetro, em ábacos específicos, no entanto, pela complexidade desse sistema, Botelho e Ribeiro (2006) apresentam um modelo mais prático, usado por projetistas, onde correlaciona a área do telhado com a seção do condutor, como pode ser observado na Tabela 3. Importante lembrar que a norma determina que o mínimo diâmetro seja de 70mm.

Tabela 3 – Determinação dos condutores verticais

Diâmetro do Tubo D (mm)	Capacidade dos condutores verticais (tubos de descida de água das calhas)		
	Vazão (L/s)	Área do telhado (m ²)	
		Chuva muito forte 150 mm/h	Chuva forte 120 mm/h
50	0,57	14	17
75	1,76	42	53
100	3,78	90	114
125	7	167	212
150	11,53	275	348
200	25,18	600	760

Fonte: Adaptado de Botelho e Ribeiro Junior (1998, p. 214)

Os condutores horizontais devem ser projetados, sempre que possível, com declividade uniforme, com valor mínimo de 0,5%. Eles serão dimensionados com a Equação de Manning, com altura de lâmina de água a 2/3 do diâmetro da seção. Pode-se analisar os valores já calculados na Tabela 4.

Tabela 4 – Capacidade dos condutores horizontais e de seção circular (L/min)

	Diâmetro interno (D) (mm)	n = 0,011				n = 0,012				n = 0,013			
		0,50%	1%	2%	4%	0,50%	1%	2%	4%	0,50%	1%	2%	4%
	1	2	3	4	5	6	7	8	9	10	11	12	13
1	50	32	45	64	90	29	41	59	83	27	38	54	76
2	75	95	133	188	267	87	122	172	245	80	113	159	226
3	100	204	287	405	575	187	264	372	527	173	243	343	486
4	125	370	521	735	1.040	330	478	674	956	313	441	622	882
5	150	602	847	1.190	1.690	552	777	1.100	1.550	509	717	1.010	1.430
6	200	1.300	1.820	2.570	3.650	1.190	1.670	2.360	3.350	1.100	1.540	2.180	3.040
7	250	2.350	3.310	4.660	6.620	2.150	3.030	4.280	6.070	1.990	2.800	3.950	5.600
8	300	3.820	5.380	7.590	10.800	3.500	4.930	6.960	9.870	3.230	4.550	6.420	9.110

Fonte: NBR 10.884 (ABNT, 1989, p. 9)

2.2.2.3 Reservatório da água da chuva

Os reservatórios são locais onde a água coletada é direcionada e que ficará armazenada até ser destinada ao uso. Dependendo das características locais e

especificidades de uso, o reservatório pode ser enterrado, semienterrado, apoiado no solo ou elevado (LOPES, 2012).

Se a área coletada e os valores climáticos são conhecidas, pode-se calcular o volume mínimo do reservatório. Essa é uma parte importante do dimensionamento, pois um mau projeto pode tornar muito caro e inviável (MAY, 2004).

Ainda, segundo May (2004), por meio do cálculo de volume de precipitação determina-se a quantidade de água que será armazenada como, por exemplo, para suprir a demanda para alguns dias, ou até para suprir o ano inteiro.

Para fazer a correta escolha de onde será implantado o reservatório deve-se analisar o Quadro 3, sobre as diferentes vantagens e desvantagens.

Quadro 3 – Vantagens e desvantagens na escolha do modo de implantação dos Reservatórios

Modo de Implantação	Vantagens	Desvantagens
Reservatório acima do solo	<ul style="list-style-type: none"> - Permite verificar facilmente o surgimento de rachaduras e vazamentos; - Pode ser elevado acima do solo para aumentar a pressão da água. 	<ul style="list-style-type: none"> - Ocupa maior espaço de área construtiva; - Tem mais facilidade de ser danificado acidentalmente; - Mais vulnerável as intempéries; - Caso o reservatório for apenas apoiado no solo, é necessário um conjunto motor-bomba para elevar a água até o reservatório superior, para então fazer a distribuição para os pontos determinados.
Reservatório abaixo do solo	<ul style="list-style-type: none"> - Requer pouco ou nenhum espaço acima do solo; - Permite que água adquira uma temperatura mais fresca. 	<ul style="list-style-type: none"> - A extração de água exige bombeamento; - Vazamentos ou rachaduras são mais difíceis de serem identificadas; - Maior risco de poluição a partir de águas subterrâneas ou enchentes; - Maior risco de acidentes com afogamento para adultos e crianças, caso o reservatório esteja descoberto; - Maior risco de danos, caso o reservatório se encontre abaixo do trânsito de veículos pesados; - A água não é facilmente drenada em caso de limpeza; - A construção é imprópria para solos arenosos.

Fonte: Adaptado de Lopes (2012)

Alguns cuidados especiais devem ser tomados com relação à instalação e à manutenção desses sistemas, tais como: manter a tampa totalmente fechada, sendo

que esta deve ser impermeável; ter telas de proteção nas calhas ou na chegada do reservatório, para evitar aporte de galhos e folhas; possuir pequena declividade no fundo do reservatório; e abertura para facilitar a inspeção e a limpeza, que deve ser feita pela menos uma vez ao ano (MAY, 2004; DÁVILA, 2015).

Na construção do reservatório, normalmente, são usados materiais como concreto armado, alvenaria, ferro-cimento, aço inoxidável, fibra de vidro, polietileno entre outros materiais (LOPES, 2012).

Na NBR 15.527 (ABNT, 2007) estão apresentados seis métodos que podem ser utilizados para o dimensionamento dos reservatórios: Método de Rippl, Método da Simulação, Método Azevedo Neto, Método Prático Alemão, Método Prático Inglês, Método Prático Australiano.

2.2.2.4 Tratamento

O sistema de tratamento da água da chuva depende da qualidade da água coletada e do seu destino final. Para um tratamento simples pode ser utilizado: sedimentação natural e filtração simples e cloração. Pode-se também fazer tratamentos mais sérios como desinfecção por ultravioleta ou osmose reversa (May 2004). Bertolo (2006) ainda salienta que, dependendo do uso – como por exemplo na irrigação de jardim – o tratamento é muito simples e pode ser até desnecessário. Pode-se ver na Tabela 5 parâmetros que a água deve atender para usos não potáveis.

Tabela 5 – Parâmetro de qualidade de água da chuva para usos restritivos não potáveis

Parâmetro	Análise	Valor
Coliformes totais	Semestral	Ausência de 100 mL
Coliformes termotolerantes	Semestral	Ausência de 100 mL
Cloro residual livre	Mensal	0,5 a 3,0 mg/L
Turbidez	Mensal	< 2,0 uT , para usos menos restritivos <0,5 uT
Cor aparente (caso não seja usado nenhum corante ou antes da sua utilização)	Mensal	< 15 Uh
Deve prever ajuste de pH para proteção das redes de distribuição, caso necessário	Mensal	pH de 6,0 a 8,0 no caso de tubulação de aço carbono ou galvanizado

NOTA Podem ser usados outros processos de desinfecção além do cloro, como a aplicação de raio ultravioleta e aplicação de ozônio.

No caso de serem utilizados compostos de cloro para desinfecção

uT é a unidade de turbidez

uH é a unidade de Hazen

Fonte: NBR 15.527 (ABNT, 2007, p. 4)

2.2.2.5 Descarte das primeiras águas

Por transportarem os resíduos presentes nas superfícies de captação, as primeiras chuvas devem ser desviadas do aproveitamento das águas pluviais de forma manual ou, preferencialmente, com o auxílio de dispositivos de autolimpeza (DÁVILA, 2015). Além disso, salienta-se que não há nenhum cálculo exato para definir o volume inicial de água pluvial que necessita ser desviado, devido às muitas variáveis que determinam a eficácia da lavagem das áreas de captação (MARINOSKI, 2007).

De acordo com a NBR 15.527 (ABNT, 2007), que trata do aproveitamento de águas pluviais para fins não potáveis, caso não existam dados específicos que permitam o dimensionamento do dispositivo de primeira lavagem, pode-se considerar um descarte de 2 mm da precipitação inicial.

Existem diversas técnicas que realizam este procedimento, entre as quais, reservatórios de autolimpeza que fazem a remoção dos primeiros milímetros de chuva. Exemplos de sistemas são os com torneira boia (Figura 3)

Figura 3 – Dispositivo de primeira lavagem com torneira-bóia

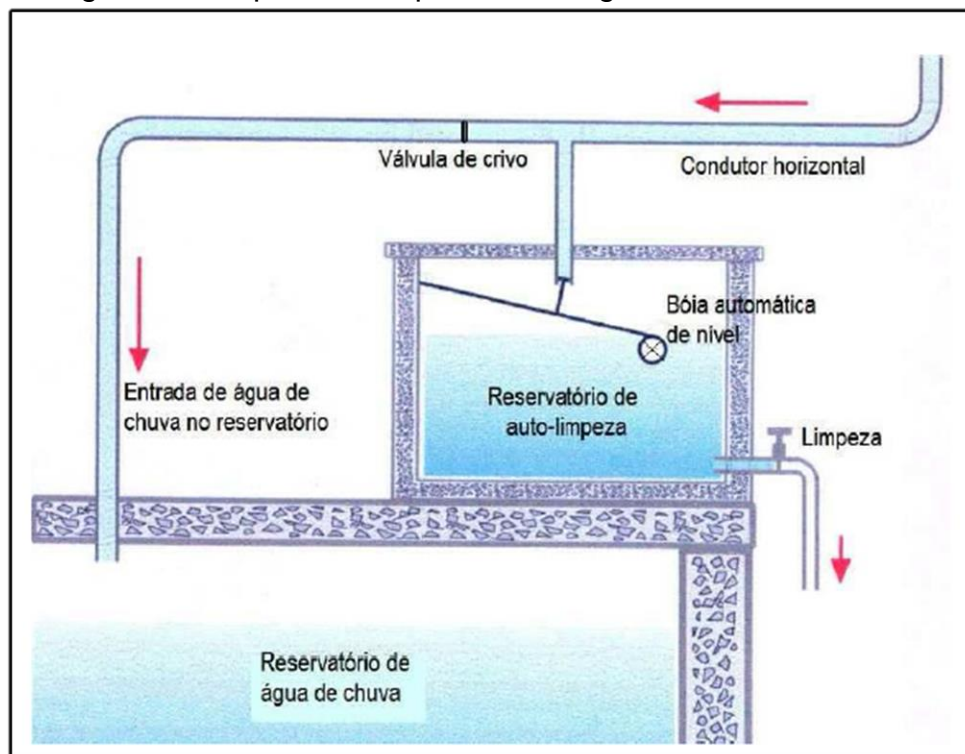

Fonte: Dacach (1979) apud Lopes (2012, p. 28)

O sistema de torneira-bóia funciona de forma bem simples, sendo que a água coletada é conduzida através dos condutores até o reservatório de descarte que fica localizado acima do reservatório de armazenamento. Dessa forma, o nível de água no reservatório de descarte aumenta, gradativamente, até atingir uma situação limite, o que gera o fechamento automático da torneira-bóia. A partir de então, a água é desviada para o reservatório inferior, onde ficará armazenada para, posterior, distribuição (Lopes, 2012). Após o término da precipitação, o registro inferior, existente no reservatório de descarte, deve ser aberto para esvaziar-lo e fazer com que o sistema retome as condições iniciais de funcionamento.

2.3 Contexto atual do Sistema de captação de águas pluviais

2.3.1 Cenário Nacional

O Brasil possui uma das melhores políticas de desenvolvimento sustentável do mundo, informação dada pelo PNUMA – Programa das Nações Unidas para o meio ambiente (EXAME, 2015, não paginado), porém, ainda é carente de uma legislação específica sobre o reuso e a destinação das águas pluviais, o que leva esse recurso a não ser reaproveitado como poderia. Alguns processos de normatização por meio de lei, ainda transitam pelo Senado e Câmara Federal, mas nada foi ainda votado, como relata Gimenes (2017). Por haver vários projetos com a mesma temática, cada um deles acabou por ser anexado – apensado – a outros, como mostra o Quadro 4.

Quadro 4 – Cenário nacional de propostas de leis sobre o aproveitamento da água da chuva

Ano	Lei	Proposta	Situação
2014	4.109	<i>Programa Nacional de Conservação, Uso Racional e Reaproveitamento das Águas, no qual novas edificações residenciais e comerciais serão obrigadas a possuir sistema integrado de aproveitamento de águas pluviais. Prevê incentivos para construtoras.</i>	Em transição no CCJC
	1.027	<i>"IPTU Verde", no Município do Rio de Janeiro, com redução de 5% no IPTU aos proprietários de imóveis, no caso da adoção de sistemas de captação da água da chuva.</i>	-
	7.818	<i>Incentivos econômicos para a captação e a reutilização da água das chuvas em municípios com mais de 100 mil habitantes e em cidade com históricos de enchentes ou seca, sendo obrigatório para edifícios públicos.</i>	-
2015	531	<i>Determina o aproveitamento e a reutilização das águas pluviais por Órgãos Públicos.</i>	-
	2.198	<i>Dispõe sobre a obrigatoriedade de construção de sistemas de captação e armazenamento de água da chuva para fins não potáveis nas edificações do poder público federal.</i>	Apensado ao PL 531/15
	1.283	<i>Torna obrigatória a implantação de sistemas de reuso direto não potável planejado de águas pluviais servidas em obras custeadas total ou parcialmente com recursos do Poder Público Federal ou por ele controlados.</i>	Apensado ao PL 7818/2014
	2.566	<i>Altera Lei nº 10.527, de 10 de julho de 2001 (Estatuto da Cidade), para tornar obrigatória a captação e utilização de patamares mínimos de águas pluviais em edificações públicas, prédios comerciais e residenciais.</i>	Apensado ao PL 1283/15
	3.401	<i>Institui o Plano Nacional de Gestão, Conservação e Reuso da Água.</i>	Apensado ao PL 7818/2014

Fonte: Gimenez (2017, p. 23)

O instrumento utilizado para dar base as medidas que vão nessa direção é o Código das águas, que é um documento bem abrangente, tratando de temas como a definição de água pluvial e, também, sobre o direito de uso, constando informações relevantes sobre a construção de cisternas para reaproveitar a água da chuva em áreas públicas.

Reis e Silva (2014) descrevem que o Brasil começou com o aproveitamento da água da chuva com a construção de cisternas, principalmente, no Nordeste. Essa pratica é comum nessa região, pois é preocupante o problema da água no semiárido nordestino. Entretanto, a primeira obra que se tem informação foi construída por

americanos, em Fernando de Noronha, em 1943 (GONÇALVES, 2006 apud LEITE; SANTOS, 2015).

Atualmente, os exemplos mais significativos sobre o aproveitamento de água de chuva no Brasil são o Estádio João Havelange, situado na zona norte do Rio de Janeiro, com dois reservatórios, com 470 m³ de capacidade cada um deles, e a Cidade do Samba, também no Rio de Janeiro, com um reservatório com 1500 m³ de capacidade (LEITE; SANTOS, 2015).

As grandes cidades brasileiras sofrem muito com a escassez de recurso hídricos potáveis, o que acaba impondo a adoção de programas de conservação da água, mas ainda sem nenhum respaldo federal, tornado mais trabalhosa a conscientização dessa prática para população.

Em São Carlos (SP), uma Lei obriga que os prédios construídos a partir de novembro de 2016, com mais de 140m², deverão executar a construção com o sistema de aproveitamento da água da chuva (São Carlos, 2016)

No estado do Rio de Janeiro há a Lei 4248, na qual instituiu “O Programa de Captação de Águas Pluviais”, que tem como finalidade oferecer, aos habitantes das cidades do Estado do Rio de Janeiro, educação e treinamento, visando à captação de águas pluviais, permitindo que as pessoas se conscientizem da importância do ciclo das águas (REIS e SILVA, 2014).

No Quadro 5 pode ser visto o cenário atual de algumas cidades em relação a legislação brasileira sobre o aproveitamento da água.

Quadro 5 – Cenário atual de Leis em vigor no Brasil sobre o aproveitamento das águas da chuva

Ano	Lei	Assunto abordado	Local
2002	13.276	<i>Tornou obrigatória a construção de reservatórios para águas pluviais coletadas por áreas impermeabilizadas superiores a 500m², seja em reformas ou em novas construções.</i>	São Paulo/SP
2003	10.785	<i>Programa de Conservação e Uso Racional da Águas nas Edificações (PURA), que promove ações de Utilização de Fontes Alternativas como água da chuva</i>	Curitiba/PR
	6.345	<i>Programa de Reaproveitamento de Águas de Maringá, onde municípios são incentivados a instalar reservatórios para o aproveitamento de água de chuva.</i>	Maringá/PR
2004	Decreto 23.940	<i>Exigiu a retenção das águas pluviais em áreas impermeabilizadas acima de 500m² em reservatórios para retardar os picos das enchentes, sendo condição para o "habita-se".</i>	Rio de Janeiro/RJ
	4.393	<i>Obrigou as empresas projetistas e de construção civil a prover coletores, caixas de armazenamento e distribuidores para água de chuva em projetos de empreendimentos residenciais com mais de 50 famílias ou os comerciais com mais de 50m² de área construída.</i>	Aplicada a todo estado do RJ
2008	2.626	<i>Tornou obrigatório, a realização de projetos e execução de sistemas de retardamento do escoamento de águas pluviais para a rede de drenagem e seu aproveitamento para uso não potável, em construções ou reformas de edifícios.</i>	Niterói/RJ

Fonte: Gimenez (2017, p. 20)

2.3.2 Cenário Estadual

O Rio Grande do Sul, apesar de ser um estado com um índice pluviométrico alto, durante o ano todo acontece chuvas intensas; apesar disso, não possui nenhuma Lei que imponha a construção de sistemas de reaproveitamento de águas pluviais. Porém, alguns municípios, apesar das dificuldades já possuem legislação para orientar e conscientizar sua população. Alguns exemplos são Porto Alegre e Gramado.

A capital, Porto Alegre, possui uma Lei que trata do assunto desde 2008, na qual objetiva a promoção e as medidas necessárias à conservação, à redução do desperdício e à utilização de fontes alternativas para a captação e o aproveitamento

da água nas edificações, bem como à conscientização dos usuários sobre a sua importância para a vida.

A prefeitura de Gramado aprovou, em 2005, a Lei que autorizou o executivo municipal a criar incentivos a prédios ecologicamente corretos e dá outras providências. Assim, incentivando os novos projetos a incluírem sistemas de reaproveitamentos e usos racionais de recursos naturais, como a água.

Um dos exemplos de aproveitamento da água é visto em empresas como a Fruki, onde o centro de distribuição da cidade de Canoas possui a certificação *Aqua*² por adotar medidas sustentáveis, entre elas, cisternas para aproveitamento de água da chuva na irrigação dos jardins e limpeza de pisos externos, como é exposto no site da empresa.

2.3.3 Cenário Municipal de Alegrete

O município de Alegrete está localizado no centro oeste do Rio Grande do Sul, possuindo uma população aproximada de 79.000 habitantes. A cidade é abastecida pelo rio Ibirapuitã, e possui uma média pluviométrica de 1525mm anuais. A menor média de precipitação acontece em agosto e a maior em outubro. As precipitações intensas, dentro de um período de 24 horas, são de até 115 mm de acordo com dados disponibilizados pela prefeitura no Plano Municipal de Saneamento Básico (PMSB) da Cidade de Alegrete.

A cidade ainda não possui uma legislação específica sobre o tema, mas no Plano Municipal de Saneamento Básico estão sendo tratados assuntos como a conscientização do uso da água potável e a captação dos recursos pluviais para destinos menos nobres. Outra medida incentivadora foi instituir através da Lei 5766 de Abril de 2017, o Título Honorífico “Personalidade da Água”, a pessoa que desenvolver trabalho, estudo, ou pesquisa que vise o uso adequado, o consumo ideal, a proteção e a melhoria das águas existentes no solo e subsolo do território alegretense (ALEGRETE, 2017).

² Certificação que é concedida a empresas que apresentam alta qualidade ambiental, onde são avaliadas as técnicas sustentáveis implantadas.

A cidade ainda não tem por prática usar esse sistema em suas edificações, como pode-se observar, ainda não há incentivos econômicos para que possam ser desenvolvidos esse tipo de sistema.

2.4 Estudos realizados sobre captação da água da chuva para fins não potáveis

Estudos sobre a implantação de sistemas de captação de água da chuva estão cada vez mais frequentes, por se tratar de um tema que gera impacto em qualquer lugar que ele for aplicado, porém, é importante entender que ele pode ser ou não realmente econômico.

May (2004) aplicou um estudo de viabilidade técnica e econômica da água da chuva em edificações, no qual constatou o sistema depende basicamente de três fatores: precipitação, área de coleta e demanda. Com isso, se os três forem elevados o tempo de retorno do investimento será mais curto e viável. O método escolhido para efetuar a análise foi o Rippl.

Cohim, Garcia e Kiperstok (2008) analisaram a viabilidade de um sistema de captação e aproveitamento da água da chuva em cinco municípios baianos, com distintos comportamentos pluviométricos, e através de diferentes métodos de dimensionamento. O estudo apontou que para áreas urbanas o sistema é viável, pois auxiliaria que a água potável fosse destinada a usos mais nobres. Contudo em outras áreas estudos mais detalhados deverão ser feitos antes da implantação desse sistema, para garantir real eficiência.

Lopes (2012) fez um estudo técnico de aproveitamento da água da chuva para fins não potáveis na Universidade Federal de Uberlândia, no qual mostrou que a implantação seria viável quantitativamente e qualitativamente. Para a análise dos resultados foi feito dimensionamento com os métodos, Rippl, Método Interativo de Anecchini e o Método da Simulação.

Zardini (2014) verificou a viabilidade em 9 diferentes capitais brasileiras, onde pode constatar que oito apresentam condições de economizar água potável se for adotado um sistema de aproveitamento da água da chuva. Nesse trabalho condicionou uma economia de 45%, dimensionamento dos reservatórios foi feito através do Software Netuno 3.0, que também foi usado para determinar o potencial de economia.

Donitch(2015) desenvolveu estudo de viabilidade técnica e econômica do sistema de captação de água da chuva na Universidade Federal do Pampa, campus Alegrete. O estudo foi realizado através do método de dimensionamento Rippl onde constatou que o sistema era viável e, através do aumento da capacidade de armazenamento dos reservatórios seria possível gerar uma economia financeira de até 76%.

Dávila (2015) verificou a viabilidade técnica e econômica, de um sistema de captação da água da chuva existente, em uma residência multifamiliar na cidade de Alegrete. O estudo técnico foi realizado através do método da Simulação, onde mostrou-se com pouca efetividade, entretanto com algumas melhorias no atual sistema seria possível gerar uma economia cinco vezes maior que atualmente gerada.

Karlinski (2015) realizou um estudo sobre o Aproveitamento da água da chuva para fins não potáveis em edificações de ensino na cidade de São Luiz Gonzaga, onde pode analisar a implantação do sistema de captação em uma escola através dos métodos Rippl, Azevedo Neto, Método prático Alemão, Método prático Inglês e da Simulação, a viabilidade e o tempo de retorno do investimento, que se mostrou viável e com potencial de economia de água potável em 70%, e o tempo de retorno do investimento médio de 7 anos e 2 meses

3 METODOLOGIA

A metodologia empregada para a execução deste trabalho é um estudo de caso e suas principais atividades estão apresentadas na figura 4.

Figura 4 – Esquema das etapas metodológicas do trabalho

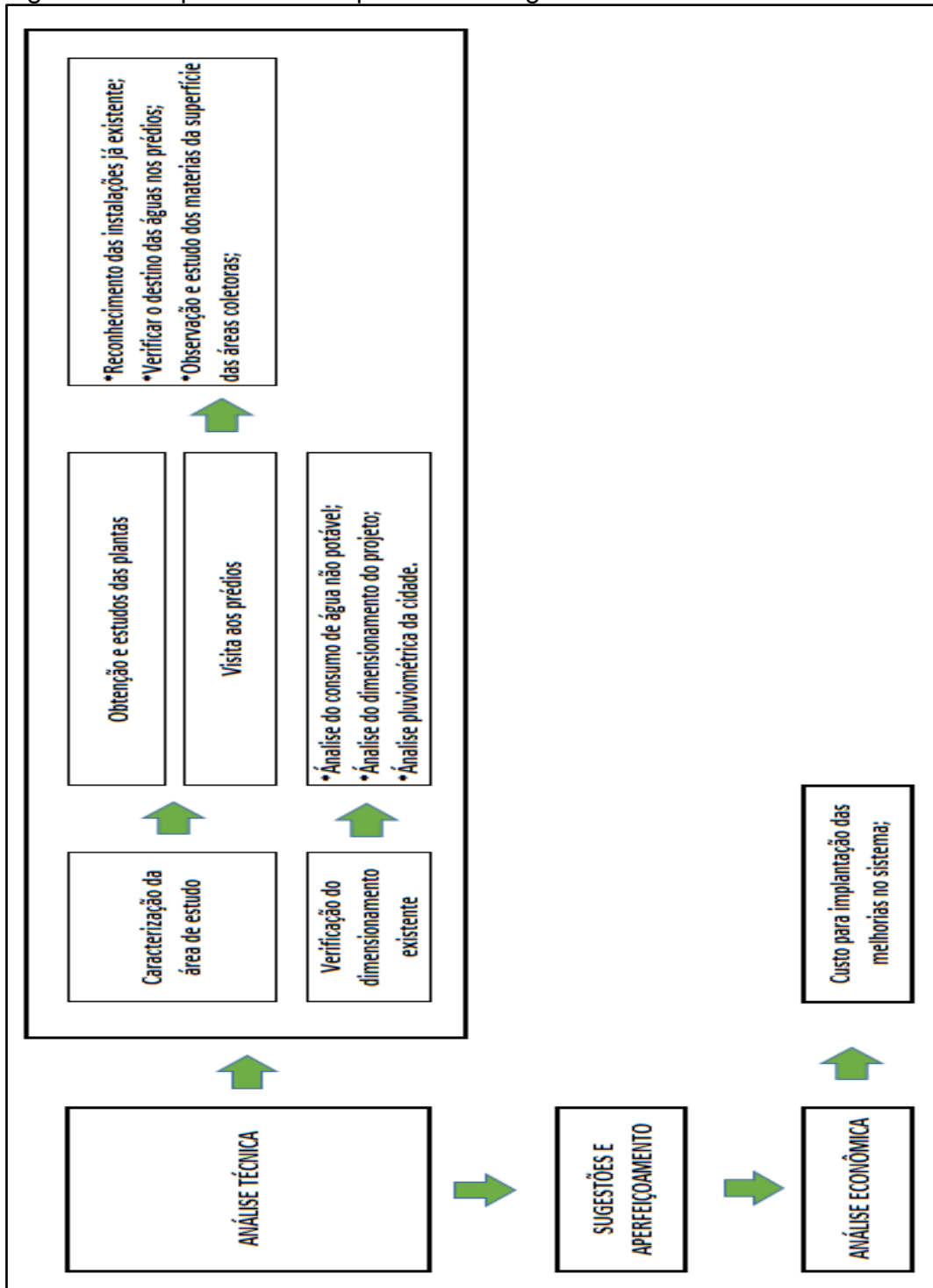

Fonte: Adaptado de Dávila (2015)

3.1 Caracterização da área de estudo

O local onde foi realizado o estudo é na UNIPAMPA, no Campus Alegrete, que recebe aproximadamente 1400 pessoas diariamente, entre alunos, professores e técnicos. O bloco que foi analisado é formado por 2 prédios acadêmicos e 1 administrativo, todos com 3 pavimentos, como mostra a Figura 5.

A caracterização da área de estudo e conhecimento do atual funcionamento do sistema de aproveitamento de água da chuva foram realizados através de análises das plantas da edificação e visitas de vistoria, onde sabe-se que o armazenamento de águas pluviais abastece apenas a demanda dos vasos sanitários.

No Apêndice A pode-se compreender melhor como é a divisão dos prédios acadêmicos, e administrativo, como também a localização dos banheiros e dos reservatórios inferiores e superiores na universidade.

Figura 5 – Bloco analisado nesse trabalho



Fonte: UNIPAMPA (não paginado, 2014)

3.2 Verificação do dimensionamento da instalação de captação e aproveitamento de águas pluviais existente

A verificação foi feita por meio de um redimensionamento do projeto existente, analisando a demanda predial não potável que o campus exige nos pontos de utilização.

Para analisar calhas e condutores horizontais foi feito um dimensionamento conforme a norma NBR 10.884 (ABNT,1989). Para cálculo da vazão de projeto foi utilizada a equação IDF onde os valores foram retirados do software Pluvio 2.0, desenvolvido por Denardin e Freitas (1982), para o município de Alegrete, com base na estação código 2955013 da ANA.

A Equação 5 foi utilizada para calcular os valores de IDF:

$$IDF = \frac{777,442 \times T^{0,13}}{(t+3,5)^{0,67}} \quad (5)$$

Onde:

T: Tempo de retorno de 1, 5 e 25 anos;

t: Tempo de duração de 5 minutos.

O dimensionamento do reservatório foi realizado pelo Método da Simulação, que baseia-se na determinação do percentual de consumo que será atendido em função de um tamanho de reservatório já definido (RUPP; MUNARIM; GHISI, 2011). O método foi escolhido por permitir analisar um reservatório de volume conhecido e através de dados históricos seu atendimento da demanda ao longo do tempo. Foi feita simulação com séries de dados diários para melhor compreensão do comportamento do sistema analisado.

A norma NBR 15.527 (ABNT, 2007) explica que nesse método a evaporação não deve ser levada em conta. Para um determinado intervalo de tempo aplica-se a Equação 6 da continuidade a um reservatório finito:

$$S_{(t)} = Q_{(t)} + S_{(t-1)} - D_{(t)} \quad \dots(6)$$

Onde:

$S_{(t)}$: Volume de água no reservatório no tempo “t”;

$Q_{(t)}$: Volume de chuva aproveitável no tempo “t”;

$S_{(t-1)}$: Volume de água no reservatório no tempo “t-1”;

$D_{(t)}$: Demanda ou consumo no tempo “t”.

Ainda, de acordo com a supracitada norma, considera-se que os dados históricos são representativos para as condições futuras.

Os valores de demanda que foram usados para esse cálculo estão estabelecidos na NBR 5626 (ABNT, 1998), sendo adotada uma vazão de 1,7 L/s durante tempo estimado de 8 segundos, para bacias sanitárias com válvula de descarga. Os tempos estimados para esse trabalho foram estabelecidos através de testes cronometrados realizados nos banheiros da UNIPAMPA.

Os dados pluviométricos para simulação foram obtidos do Sistema de Informações Hidrológicas Hidroweb da Agencia Nacional de Aguas (ANA, 2009), pela estação código 2955013 que contém dados de Alegrete.

3.3 Proposta de melhorias e/ou a sugestão de novas estruturas para o sistema de aproveitamento.

Após ser feito a análise técnica do sistema foi possível sugerir melhorias para que o sistema de aproveitamento de águas pluviais pudesse ser utilizado com melhor eficiência.

3.4 Análise de custo das melhorias propostas

Após sugeridas as melhorias para o sistema foi possível estimar quais os materiais necessários e custos para otimizar o sistema, tendo como base de preços a Tabela atualizada do mês de abril do SINAPI.

4 RESULTADOS

4.1 Levantamento do sistema atual de captação da água da chuva

As vistorias foram realizadas nas datas 3 e 4 de setembro de 2017, e 3 e 18 de maio de 2018, onde foi possível fazer o levantamento do sistema conforme segue.

A área de captação é composta apenas pelo lado direito do telhado do prédio acadêmico 2, que pode ser observado na Figura 6, com uma área aproximada de 328 m².

Figura 6 – Área de captação atual do sistema



Fonte: Elaboração própria

Como pode-se verificar pela Figura 6, a universidade teve o telhado executado em duas águas, tendo em todo seu contorno com calhas retangulares, dimensões 25cm x 25cm, executadas em concreto armado. Da área que é realizado o aproveitamento pluvial, saem três condutores verticais em tubulação de PVC que conduzem a água chuva aos reservatórios inferiores, de 100mm de diâmetro cada.

O armazenamento do sistema de captação das águas pluviais existente conta com 5 reservatórios inferiores, com capacidade de 5.000 litros cada, os quais recebem as águas coletadas. Por meio de um sistema de bombeamento, essa água é levada até o reservatório superior, na qual tem capacidade de 25.000 litros.

Os reservatórios inferiores ficam alinhados como mostra a Figura 7, interligados de forma que o reservatório central (reservatório 3) seja sempre alimentado por dois reservatórios de cada lado, os quais possuem uma válvula de retenção para que a água apenas abasteça o reservatório 3, e não faça o sentido contrário.

Figura 7 – Disposição dos reservatórios inferiores



Fonte: Elaboração própria

Do reservatório 3 sai a tubulação que alimenta o reservatório superior, por meio de dois conjuntos motor-bomba (um em utilização e outro reserva – FIGURA 8). O reservatório 3 também é abastecido por um reservatório de 5.000 litros de água potável, advinda da concessionária, para casos de seca que o volume armazenado não atenda a demanda e, assim, os pontos de abastecimento não são prejudicados. Para isso, o reservatório 3 é munido de uma válvula de bóia, instalada no nível máximo do mesmo, de forma que, ao diminuir o nível de água, a válvula permite que o reservatório seja abastecido pelo reservatório de água potável.

Figura 8 – Sistema de bombas que levam a água dos reservatórios inferiores até os superiores



Fonte: Elaboração própria

Na Figura 9 é possível ver a boia que é encarregada de controlar o nível de água dentro do reservatório 3, trabalhando na altura máxima do reservatório, assim, deixando ele sempre cheio.

Figura 9 – Bóia do Reservatório de água não potável 3



Fonte: Elaboração própria

Observa-se ainda na Figura 10 a presença de um filtro, onde a água da chuva passa ao sair do reservatório 3 e, antes de chegar ao reservatório superior.

Figura 10 – Filtro utilizado para a água não potável



Fonte: Elaboração própria

O reservatório inferior de água potável também abastece o reservatório superior de água potável por meio de dois conjuntos motor-bomba (um em utilização e outro reserva – FIGURA 8).

O reservatório superior é de concreto armado, retangular, com volume total de 50.000 litros, sendo dividido em dois, cada um com 25.000 litros, onde um é destinado a armazenar água potável e o outro, a armazenar água da chuva advinda dos reservatórios inferiores. Do total armazenado, 15.600 litros são destinados a reserva de incêndio, sendo 7.800 litros armazenados em cada reservatório superior, restando 17.200 litros em cada reservatório para suprimento da demanda. A Figura 11 ilustra as tubulações de saída dos mesmos, obtido em vistoria.

Dessa forma, o volume total de água pluvial armazenado é de 17.200 litros no reservatório superior somado a 25.000 litros armazenados no reservatório inferior, assim, totalizando 42.200 litros disponíveis para atendimento da demanda.

O reservatório superior foi construído em concreto armado e impermeabilizado com manta asfáltica de espessura de 4mm. Pode-se verificar através das vistorias realizadas que a bóia que regula a entrada de água vinda dos reservatórios inferiores está instalada a uma altura de 60cm da borda do reservatório.

Através de conversa e pesquisa com os profissionais responsável pela manutenção do campus, constatou-se que a limpeza dos reservatórios é feita semestralmente, já a das calhas e condutores ocorre trimestralmente.

Figura 11 – Tubulação de distribuição da água para os pontos de abastecimento



Fonte: Elaboração própria

Nas Figuras 12 e 13 é possível observar a localização dos reservatórios superiores no prédio da Universidade e a suas disposições respectivamente.

Figura 12 – Localização dos reservatórios superiores



Fonte: Portal Alegrete Tudo (2014, não paginado)

Figura 13 – Reservatórios Superiores



Fonte: Elaboração própria

Para verificação dos pontos de consumo que utilizam a água da chuva, foi feito o desligamento da coluna que abastece o campus com água potável, e testados os pontos de utilização. Pode-se constatar que: o prédio administrativo e o prédio acadêmico 1 são abastecidos inteiramente por água potável, e o prédio acadêmico 2, apenas as válvulas de descargas das bacias sanitárias são abastecidas por água da chuva, totalizando 21 pontos de abastecimento. Também pode-se observar que nem os mictórios estão utilizando o recurso. Através das Figura 14 pode-se ver os pontos que são abastecidos estão apenas no prédio Acadêmico 2.

Figura 14 – Pontos que recebem a captação da água da chuva

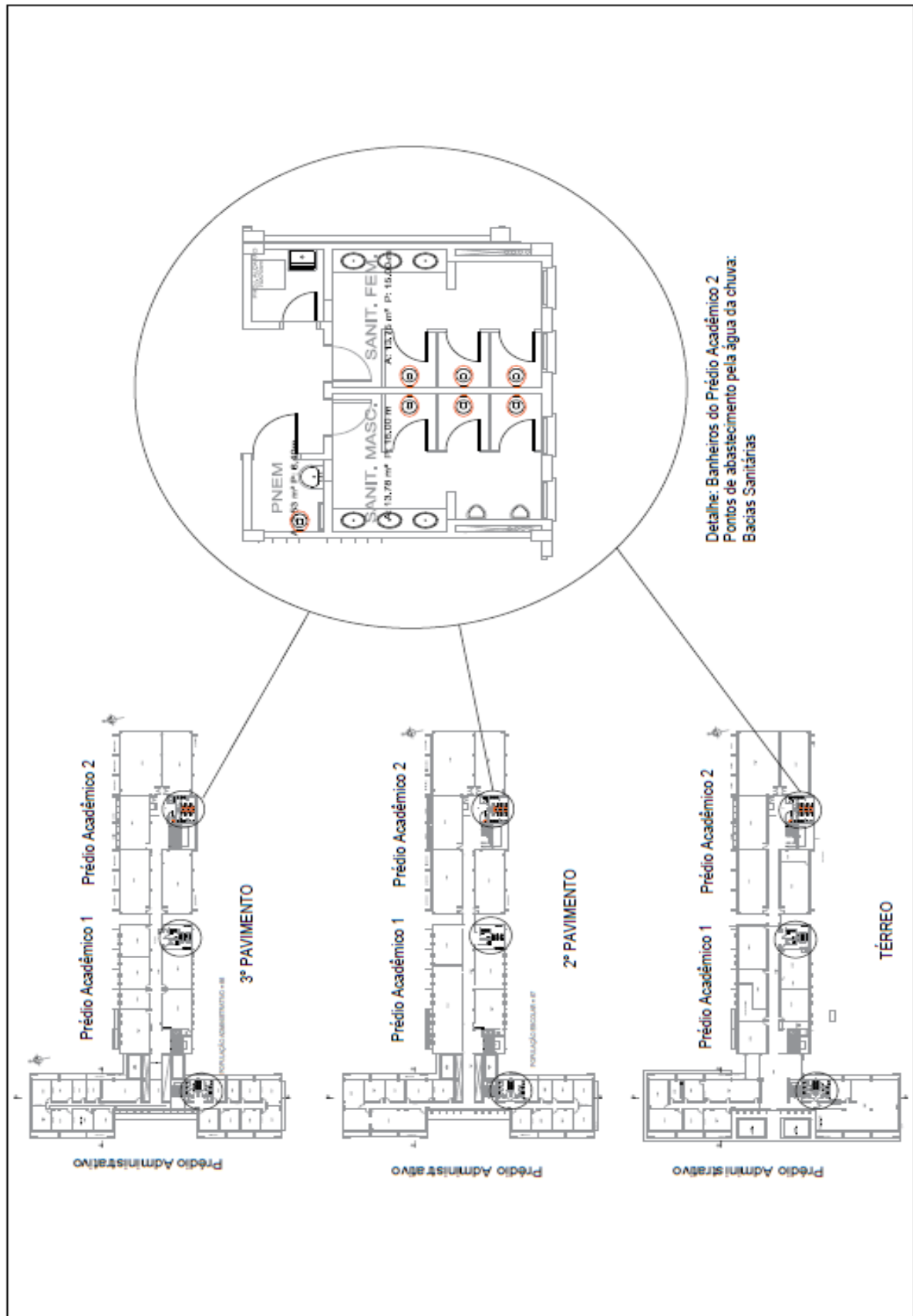

Fonte: Adaptação das plantas cedidas pela Universidade

4.2 Análise técnica do sistema atual

4.2.1 Verificações do dimensionamento das calhas e condutores verticais

A vazão de projeto (Q) foi calculada através da Equação 1, com área de contribuição igual a 328m^2 , e chuva com duração de 5 minutos. Como resultado tem-se o valor de $25,66\text{ L/s}$ para tempo de retorno de 25 anos e intensidade pluviométrica de $281,63\text{ mm/h}$ e $20,81\text{ L/s}$, para tempo de retorno de 5 anos e intensidade pluviométrica de $228,46\text{ mm/h}$ e $16,52\text{ L/s}$ para tempo de retorno de 1 ano e com intensidade pluviométrica de $185,33\text{ mm/h}$.

Posterior a verificação dos valores de Q , foi possível fazer a verificação das calhas e condutores verticais. As calhas são foram executadas em concreto armado, que possui uma rugosidade n de $0,012$ – segundo a NBR 10.844 (ABNT, 1989). Segundo as especificações técnicas da construção dos prédios acadêmicos 1 e 2, as calhas possuem dimensão de no mínimo $250\text{mm} \times 250\text{mm}$, e uma declividade de no mínimo $0,5\%$, assim, através da Equação de Manning (Equação 3) é possível calcular um escoamento de aproximadamente $70,25\text{ L/s}$ o que mostra estar bem dimensionado para qualquer um dos tempos de retorno.

Como são utilizados três condutores verticais, as vazões de projeto foram divididas por 3, e os diâmetros dos condutores verticais determinados conforme Tabela 3 já apresentada nesse trabalho. O resultado do dimensionamento segue na Tabela 6.

Tabela 6 - Dimensionamento dos condutores verticais

Tempo de Retorno - TR (anos)	Vazão (l/s)	D (mm) dimensionado
25	8,55	150
5	7,27	150
1	5,51	125

Fonte: Elaboração própria

Os condutores existentes atualmente no sistema possuem um diâmetro de 100mm , não atendendo nem a vazão para período de retorno de 1 ano. Na Figura 15 é possível ver os condutores que levam até os reservatórios.

Figura 15 – Conduitos verticais que levam água coletada até os reservatórios



Fonte: Elaboração própria

4.2.2 Verificações do dimensionamento dos reservatórios

Para verificar o comportamento dos reservatórios frente ao atendimento das demandas, foi aplicado o método da simulação em intervalos diários, em planilhas elaboradas no software Microsoft Excel, que estão apresentadas nos Apêndice B, C, D, E e F.

Os dados de precipitação para efetuar a análise pluviométrica da cidade de Alegrete foram retirados da estação 2955013, onde foi utilizado o período de 1986 a 1995. Embora os dados sejam antigos, este é o período com dados diários mais longo disponível sem falhas. Os dados mensais de precipitação da estação utilizada podem ser observados na Tabela 7.

O coeficiente de escoamento superficial utilizado foi de 0,9, estando entre os valores recomendados pelo Manual de Hidrologia Básica para Estruturas de Drenagem onde o intervalo sugerido para telhados variam de 0,75 e 0,95.

Tabela 7 – Dados pluviométricos de Alegrete/RS – Estação 2955013 (ANA)

Ano	Precipitação Mensal (mm)												Precipitação Anual (mm)
	Jan	Fev	Março	Abr	Mai	Jun	Jul	Ago	Set	Out	Nov	Dez	
1986	204,8	203,4	221	372,9	158,3	104,3	125,2	68	184,8	146,1	326,4	27,3	2142,5
1987	94,1	191,2	259,7	442	71,7	55,6	299,6	155,5	117,3	123,8	52,4	46,6	1909,5
1988	282,7	140,1	33,5	105,6	58,1	138,6	11,2	60,5	241,1	138,3	95,1	53,3	1358,1
1989	92,9	26	108,1	184	8,6	71,3	27,5	161,4	108,3	92,1	125,5	46	1051,7
1990	90	107,5	250,8	401,1	86,1	64,2	66,1	9,5	162	138,3	284,6	174,7	1834,9
1991	82,6	25	111,7	258,4	56,3	104,9	72,4	9,5	168,6	95,7	82,4	149,1	1216,6
1992	91,4	292,8	193,1	339,8	206,1	202,6	132,9	51,7	59	152,2	74,2	44,5	1840,3
1993	254	50,7	114,8	130,4	96,8	227,2	95,2	0,4	64,8	161,5	325,3	104,4	1625,5
1994	16	192,7	55,3	151,9	81,1	60,8	153	91,2	196,7	199,7	79,2	0	1277,6
1995	165,7	182,3	275,7	68,4	191,2	49,9	144,2	35,5	165,3	121,8	38,6	34,8	1473,4
Média Mensal (mm)	137,42	141,17	162,37	245,45	101,43	107,94	112,73	64,32	146,79	136,95	148,37	68,07	-

Fonte: Adaptado de ANA (2017)

Para a estimativa da demanda foi determinada a população da Unipampa, campus Alegrete de aproximadamente 1390 pessoas, incluindo discentes, corpo técnico e docentes. Alguns fatores de redução foram utilizados para que se aproximasse da realidade do campus, como os discentes dos cursos de Engenharia de Software, Ciência da Computação e pós graduação tiveram 50% do consumo reduzido, visto que são cursos noturnos e, por isso, eles passam menos tempo na universidade, como também é o caso dos discentes da Engenharia Agrícola que dividem o seu tempo na universidade com o Instituto Federal Farroupilha (IFF). Outro fator utilizado é de que dos 58 funcionários que compõe o quadro técnico do campus, 14 não utilizam o bloco 1. Por fim, foi considerado também um fator de redução de 25%, partindo do princípio que metade dos discentes é do sexo masculino e que metade deles utilizam somente o mictório. Com isso, chegou-se a uma população ocupante de vasos sanitários de 859 pessoas.

Posterior a obtenção desses parâmetros foi possível alimentar a planilha e criar cenários, onde pode-se verificar qual o comportamento dos reservatórios.

No Cenário 1 foi considerada a situação atual que se encontra o sistema de captação de água da chuva, ou seja apenas 368m² de telhado para recolher a água e uma população de 859 pessoas. O cálculo utilizado para determinar a demanda foi de

2 descargas/habitantes/dia, sendo que esse consumo é sugerido por Thomaz (2009), a vazão foi de 1,7 L/s como nos informa a NBR 5626 (ABNT 1998), e o tempo médio usado foi de 8 segundos, como sugerido pelos testes realizados no banheiro. Dos três prédios que compõem o bloco, o prédio Acadêmico 2 é o único atualmente abastecido pela água da chuva, portanto, considerou-se a demanda proporcional a 1/3 da população (33,33%), contando com 21 vasos sanitários. Assim, a demanda diária estimada é de 7,69 m³ por dia.

Se for considerar um mês, o consumo de água para atender os vasos sanitários do prédio Acadêmico 2 será próximo de 230,7 m³.

No entanto, ao analisar o histórico do consumo de água potável junto à concessionária, fornecido pela Unipampa, a média dos últimos 60 meses é de 221 m³ para atender todo o bloco 1, conforme pode ser conferido na Tabela 8. Para o cálculo da média foram descontados os meses com consumo inferior a 100m³, onde atribuiu-se a período de férias, erro de leitura ou outro tipo de erro.

Nota-se que os valores adotados para demanda sugeridos na bibliografia são superestimados (Cenário 1). Assim, realizou-se a simulação do reservatório considerando a demanda calculada com base nos valores do consumo real segundo a Tabela 8, a qual chamamos de Cenário 2.

Para determinação desta demanda “mais próxima da realidade” e construção do cenário 2, foram feitas algumas considerações hipotéticas, quais são:

- a) o consumo dos vasos sanitários representa 54,4% do consumo total de água potável em prédios públicos conforme Kammers e Ghisi (2006);
- b) o sistema atual de aproveitamento de água da chuva atende 100% da demanda de vasos sanitários do prédio Acadêmico 2 (33% do consumo de vasos sanitários do Bloco 1).

Esta consideração representa que o valor médio total consumido no campus é de 269,9 m³ no mês, e que o valor médio mensal consumido nos vasos sanitários do prédio Acadêmico 2 (água da chuva) é de 48,9 m³. Dividindo este valor em 30 dias, temos o consumo de 1,63 m³ por dia.

Tabela 8 – Dados do consumo em m³ de água da universidade

Ano	Mês	Consumo (m ³)
2017	Agosto	219
2017	Julho	207
2017	Junho	218
2017	Mai	286
2017	Abril	193
2017	Março	49
2017	Fevereiro	33
2017	Janeiro	0
2016	Dezembro	187
2016	Novembro	164
2016	Outubro	193
2016	Setembro	230
2016	Agosto	125
2016	Julho	188
2016	Junho	220
2016	Mai	258
2016	Abril	237
2016	Março	100
2016	Fevereiro	58
2016	Janeiro	135
2015	Dezembro	195
2015	Novembro	257
2015	Outubro	207
2015	Setembro	222
2015	Agosto	101
2015	Julho	197
2015	Junho	185
2015	Mai	230
2015	Abril	264
2015	Março	145
2015	Fevereiro	673
2015	Janeiro	0
2014	Dezembro	232
2014	Novembro	322
2014	Outubro	182
2014	Setembro	248
2014	Agosto	190
2014	Julho	180
2014	Junho	269
2014	Mai	130
2014	Abril	343
2014	Março	276
2014	Fevereiro	274
2014	Janeiro	8
2013	Dezembro	192
2013	Novembro	119
2013	Outubro	159
2013	Setembro	206
2013	Agosto	216
2013	Julho	204
2013	Junho	247
2013	Mai	189
2013	Abril	133
2013	Março	478
2013	Fevereiro	34
2013	Janeiro	11
2012	Dezembro	7
2012	Novembro	2
2012	Outubro	15
2012	Setembro	12
Média		221,35

Fonte: Dados fornecidos pela Direção da universidade

A aplicação do método da simulação no período de 1986 a 1995 (10 anos) para os cenários 1 e 2, estão apresentados nos Apêndices B e C. Como síntese, a Tabela 9 mostra a garantia de atendimento da demanda, assim como a porcentagem de falhas, dos dois cenários analisados.

Tabela 9 – Análise de atendimento dos cenários 1 e 2

Cenário	Situação	100% da demanda	80% da demanda	50% da demanda
1	Garantia de Atendimento	9%	12%	15%
	Falhas	91%	88%	85%
2	Garantia de Atendimento	67%	68%	70%
	Falhas	33%	32%	30%

Fonte: Elaboração própria

Através da Tabela 9 pode-se observar que o consumo sugerido por bibliografia é muito mais alto que o consumo real da universidade, tornando a garantia de atendimento muito baixa, onde o reservatório estaria atendendo 100% da demanda apenas em 9% do tempo simulado.

Contudo, pode-se verificar no Cenário 2, a demanda calculada com base nos valores de consumo fornecidos pela universidade, nos quais os valores de atendimento são melhores. Nessa situação, pode-se dizer que é o cenário mais próximo da realidade do campus onde, o volume de água da chuva armazenado atende à demanda em 67% do tempo. Considerando que 54% do consumo é destinado a vasos sanitários, e que o sistema atende 1/3 dos mesmos, a economia de água potável nesta situação é de cerca de 12%.

Observando as simulações apresentadas nos Apêndices B e C, pode-se aferir que os reservatórios estão bem dimensionados, visto que a maior parte do tempo não há perda de volume de água da chuva por falta de armazenamento. A alta porcentagem de falhas ocorre devido a área de captação utilizada no sistema ser muito pequena para o potencial de volume que poderia ser armazenado nos reservatórios. Além disso, o período de chuva utilizado para realizar as simulações mostra que a média mensal máxima é igual a 245mm para mês de Abril, e demais meses com precipitações menores, com médias mínimas nos meses de agosto e dezembro, não atingindo nem 70mm.

No entanto, no dia-a-dia da universidade, nota-se que os reservatórios de água da chuva parecem estar sempre cheios, dando a impressão que a garantia de atendimento deveria ser próxima de 100% (caso onde a demanda real seria muito menor que a utilizada), ou que a água da chuva armazenada está inutilizada (0% de atendimento). Esta diferença entre o observado no dia-a-dia e o resultado das simulações ocorre devido aos seguintes fatores:

- Muitos estudantes moram próximos a universidade, fazendo com que permaneçam pouco tempo no campus;
- Alunos do sexo masculino preferem utilizar o mictório ao vaso sanitário para fazer a micção, como observou Machado *et.al* (2010), que no caso do campus, utiliza água potável e não da chuva;
- Os banheiros do prédio Acadêmico 2 são pouco utilizados quando comparado aos demais banheiros, que são mais próximos à entrada. Já os docentes e técnicos fazem uso dos banheiros do prédio administrativo;
- A bóia que regula o nível de água do reservatório inferior de água pluvial está na altura máxima. Dessa forma a mesma não trabalha na forma mais eficiente, onde no momento em que a água começa a ser bombeada ao reservatório superior, a água potável já é acionada para suprir esta demanda, mesmo com todos os reservatórios de água da chuva cheios.

Analisando os valores de consumo encontrados na Unipampa, tem-se cerca de 4,9 m³ por dia para vasos sanitários (bloco 1 incluindo os 3 prédios – água potável + água da chuva), para aproximadamente 859 pessoas, com um consumo médio de 5,6 litros/pessoa/dia. Este valor está de acordo com os resultados encontrados por Machado *et.al.*(2010), que analisaram o consumo em vasos sanitários em uma universidade. A pesquisa citada é ilustrada na Figura 16, onde 77% do consumo nos vasos sanitários estão entre 1 a 6 litros.

Figura 16 – Gráfico do consumo de água em litros por descarga

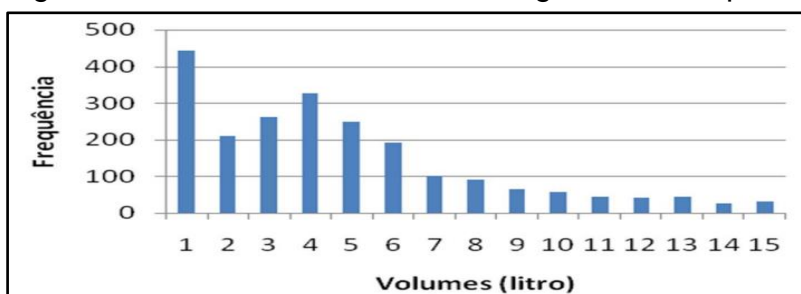

Fonte: Machado et. al. (2010, não paginado)

4.3 Proposições de melhorias

Com base nos levantamentos realizados, propõem-se aqui algumas melhorias para que o sistema de aproveitamento da água da chuva do campus se torne mais eficiente e melhor aproveitado, quais sejam:

- a) **Regular o nível da válvula de bóia do reservatório inferior** - Conforme já comentado, a bóia que aciona o suprimento com água potável está no nível máximo do reservatório de água da chuva. Sugere-se instalar a válvula de bóia em uma altura correspondente ao volume armazenado nos 5 reservatórios inferiores seja igual ao volume para preencher o reservatório superior, uma vez que a vazão bombeada quando acionada a bomba é maior que a vazão de abastecimento pelo reservatório de água potável. Dessa forma, é possível instalar a válvula de bóia 1,10 metros do nível do solo, onde diminuirá o volume de água potável consumido e aumentará o volume de água de chuva utilizado, melhorando assim sua eficiência.

Figura 17 – Reservatórios inferiores com altura da bóia ajustada

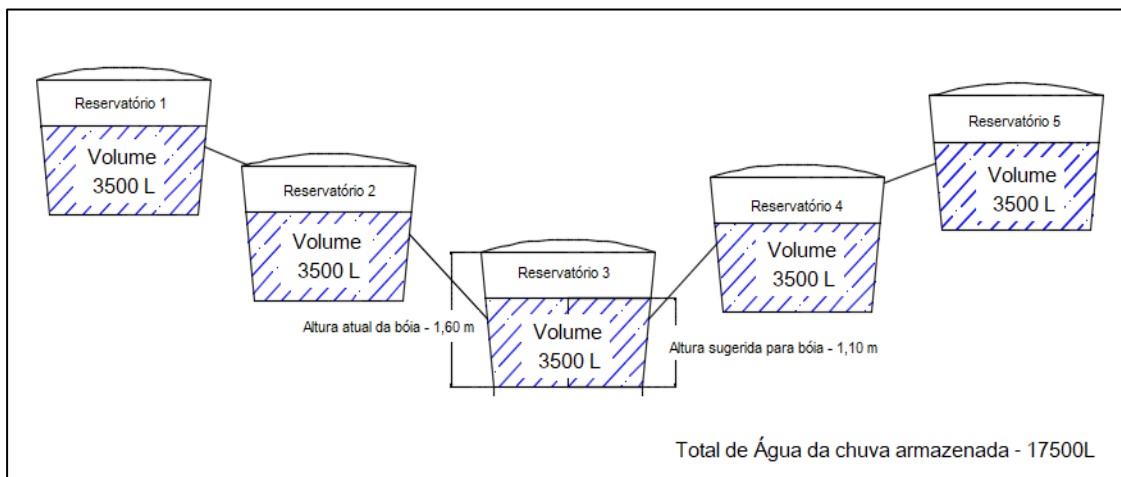

Fonte: Elaboração própria.

- b) **Troca dos coletores verticais**, desde a calha até os reservatórios, atualmente de 100mm, por tubulações de 125mm ou 150mm. Apesar de estar subdimensionado, esta não é uma melhoria fundamental. As consequências são o transbordamento da calha e acúmulo de água na cobertura. Caso não existam evidências de infiltrações na estrutura da edificação, e caso não exista risco de prejudicar a estrutura devido a transbordamentos frequentes, pode-se

manter os coletores atuais. Caso contrário, é aconselhável a troca por diâmetros maiores.

- c) **Ligar os sanitários dos prédios Acadêmico 1 e Administrativo ao sistema de aproveitamento de água da chuva.** Por possuírem válvula de descarga, os mesmos já possuem colunas exclusivas para vaso sanitário, possibilitando a ligação dos mesmos no sistema já existente.
- d) **Aumento da área de captação da água da chuva.** Uma vez que o consumo de água da chuva irá aumentar, é importante aumentar também a área de captação, de forma a não prejudicar a eficiência do sistema e atendimento das demandas.

Para verificar o funcionamento do sistema frente às modificações sugeridas assim como mostrar o potencial disponível da universidade para a captação de água da chuva para abastecimento dos vasos sanitários, foram criados diferentes Cenários, conforme segue.

Nos **Cenários 1 e 2** o sistema de aproveitamento de água da chuva tem a bóia regulada do reservatório inferior, mantém a mesma área de captação atual do sistema e atende os vasos sanitários do prédio Acadêmico. A demanda utilizada para o Cenário 1 foi de 7,79m³ e do Cenário 2 foi de 1,62m³.

No **Cenário 3**, o sistema de aproveitamento de água da chuva mantém a área de captação do sistema atual, mas atende os vasos sanitários dos três prédios (todo bloco 1). A demanda utilizada foi de 1,62 m³ por prédio (conforme calculado no cenário 2), e sendo eles com mesmo número de sanitários, tem-se uma demanda de 4,9m³.

No **Cenário 4**, o sistema de aproveitamento de água da chuva mantém mesma demanda que Cenário 3, abastecendo os três prédios (Bloco 1), mas com aumento da área de captação para o lado interno do telhado dos 3 prédios, totalizando em 600,2m² de área, conforme Figura 18.

Figura 18 – Área de captação do cenário 4

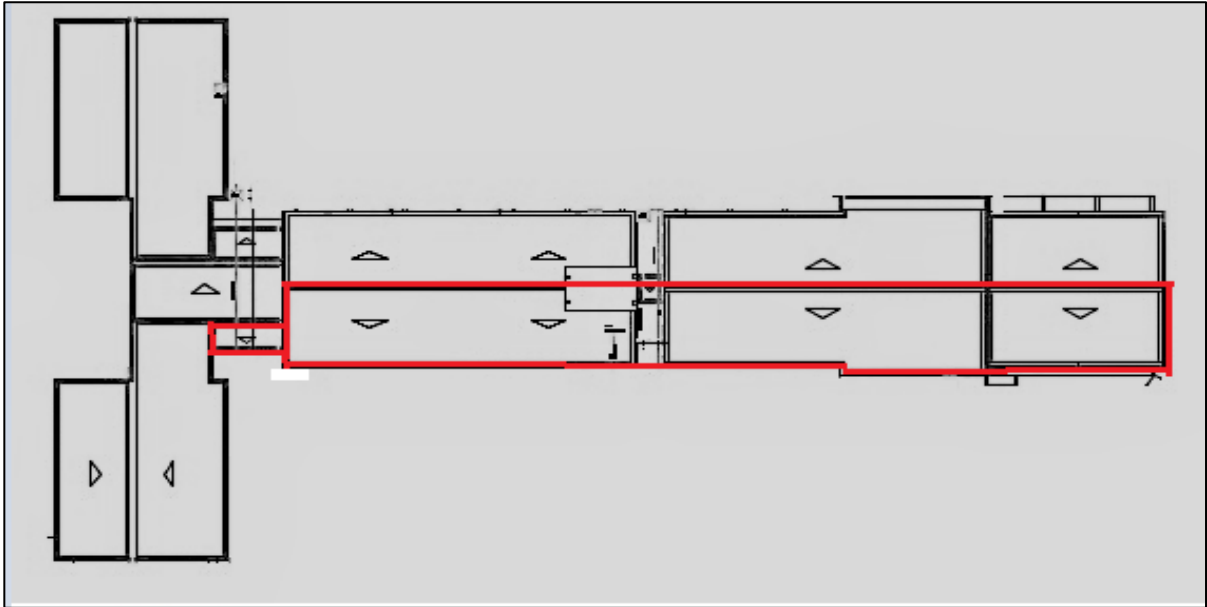

Fonte: Elaboração própria.

No **Cenário 5** é considerada toda cobertura dos 3 prédios como área de captação, que totaliza uma área de 1782,6 m² (Figura 19). Nesse cenário também é considerado que todos os vasos sanitários estão sendo abastecidos e a demanda diária é de 4,9m³.

Figura 19 - Área de captação do cenário 5

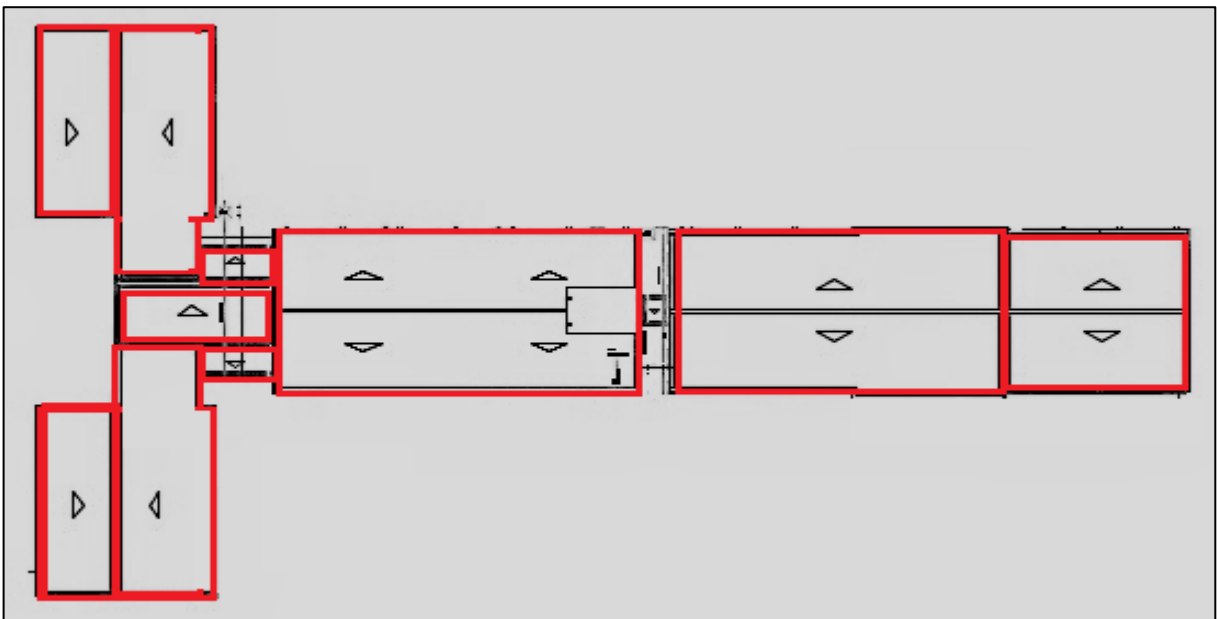

Fonte: Elaboração própria.

Na Tabela 10, pode-se observar o comportamento do sistema de aproveitamento de água da chuva em cada um dos cenários simulados. A aplicação do método da simulação para os cenários está apresentada no Apêndice D, E e F.

Tabela 10 – Análise de atendimento dos cenários 3, 4 e 5

Cenário	Situação	100% da demanda	80% da demanda	50% da demanda
3	Garantia de Atendimento	19%	21%	25%
	Falhas	81%	79%	75%
4	Garantia de Atendimento	38%	39%	57%
	Falhas	62%	61%	43%
5	Garantia de Atendimento	67%	68%	71%
	Falhas	33%	32%	29%

Fonte: Elaboração própria

Através da Tabela 10 pode-se observar que com algumas modificações no sistema o potencial de atendimento do campus Alegrete pode ficar melhor e atender de forma mais adequada a demanda.

Na situação atual (Cenário 2), visto as considerações em relação à bóia do reservatório inferior, apenas o prédio Acadêmico 2 abastecido e a pouca utilização dos banheiros do mesmo, a utilização da água da chuva é muito baixa, e a economia de água potável tem sido praticamente nula.

Caso seja mantida a área de captação e apenas realizada a ligação para atendimento dos demais prédios (Cenário 3), o sistema terá uma garantia de atendimento à demanda muito baixa (19%), e pouco reduzirá o consumo de água potável do campus. No entanto, se aumentada a área de captação para apenas o lado interno da cobertura dos prédios (Cenário 4), a garantia de atendimento à demanda passa a ser 38%, e se utilizada toda cobertura dos prédios para captação da água da chuva (Cenário 5) este valor passa a 67%.

Este atendimento da demanda representa a redução de água potável a ser utilizada nos vasos sanitários. Assumindo uma garantia de 67% de atendimento da demanda com água da chuva e, considerando que 54,4% do consumo de água na edificação é destinada aos vasos sanitários, será possível obter uma economia de cerca de 36% do consumo de água potável.

Estes cenários mostram que essas melhorias podem gerar uma redução de custo significativa para universidade, além de utilizar a água de forma mais eficiente.

5 ANÁLISES DOS CUSTOS DAS MELHORIAS PROPOSTAS AO SISTEMA

A Tabela 10 apresenta o quantitativo e custo aproximado para que as melhorias propostas no trabalho fossem executadas. Para realizar o orçamento foi consultado os valores da Tabela do SINAPI atualizadas em Abril de 2018.

Importante salientar que não será levado em consideração custo de mão de obra, visto que a UNIPAMPA possui funcionários para realizar as alterações, e somente será levado em conta os materiais utilizados para fazer as melhorias nas instalações hidráulicas, não levando em consideração materiais de construção civil, caso haja a necessidade de alguma intervenção.

Para o ajuste sugerido de modificação da altura da boia, considerada em todos os cenários, não há custo de materiais.

É possível observar que no Cenário 3, para tornar os vasos sanitários dos prédios Acadêmico 1 e Administrativo usufruidores do sistema de captação é preciso realizar pequenas modificações de conexões, no qual o custo é baixo, porém, da forma como se encontra as áreas de captação, o atendimento da demanda é de apenas 19%, o que é um valor muito baixo (R\$ 32,86) e torna o sistema pouco eficiente.

O Cenário 4 mostra que se fosse captada a água chuva do lado interno da cobertura dos prédios Acadêmico 1, 2 e Administrativo o sistema seria capaz de atender 38% da demanda total dos vasos sanitários dos prédios. Este cenário traria uma economia de cerca de 21% de consumo de água potável, com um custo de materiais hidráulicos de R\$1.407,77.

Entretanto, para universidade aproveitar o real potencial de captação e redução do consumo de água potável é aconselhável adotar as medidas sugeridas pelo Cenário 5, onde torna toda a área de cobertura dos prédios Acadêmicos 1, 2 e Administrativo responsáveis pela captação da água da chuva e tornando os banheiros dos mesmos usufruidores do recurso. Apesar de ser um investimento de valor mais acentuado, com custo de R\$5.500,94 em materiais hidráulicos, o potencial de atendimento passa a ser 67%. Salienta-se também, que para que esta solução seja executada, há possibilidade do custo ser maior, com mão de obra e materiais de construção, uma vez que necessita a transposição das águas captadas no outro lado do prédio para o lado onde se encontram os reservatórios inferiores.

Este cenário geraria uma redução real do valor pago pela Universidade para concessionária de distribuição de água potável, em cerca de 36%, além de aproveitar de forma eficiente e efetiva o sistema e cumprir com efetividade o papel de racionalizar o uso de água potável.

Os valores apresentados na Tabela 11 são uma estimativa sem cálculo técnico dos valores exatos dos diâmetros e comprimentos.

Tabela 11 – Quantitativo e custo aproximado das melhorias proposta para o sistema

Cenário	Resumo do Cenário proposto	Alterações necessárias	Garantia de demanda atendida pelo cenário proposto (%)	Materias	Quantidade	Unidade	Custo pela tabela do SINAPI		
							Referência	R\$	
1	*Demanda retirada das bibliografia *1/3 dos banheiros (apenas Prédio Acadêmico 2); *Situação atual de captação.	*Alteração na altura da bóia do reservatório	9						
									Custo Total (R\$) -
2	*Demanda retirada das contas de água *1/3 dos banheiros (apenas Prédio Acadêmico 2); *Situação atual de captação.	*Alteração na altura da bóia do reservatório	67						
									Custo Total (R\$) -
3	*Demanda retirada das contas de água - Sistema funcionando; *Atendimento a todos banheiros que compõe o Bloco 1; *Situação atual de captação.	*Alteração na altura da bóia do reservatório *Conexão dos outros vasos sanitários sistema	19	Joelho 90°, PVC, Água pluvial, DN 50 mm ; PVC, Água Fria, DN 50mm; Tubo, PVC, Água Pluvial, DN 50mm.	1 1 3	Unid. Unid. M	SINAPI 20155 SINAPI 7142 SINAPI 20068	4,75 5,94 7,39	
									Custo Total (R\$) -
4	*Demanda retirada das contas de água - Sistema funcionando; *Atendimento a todos banheiros que compõe o Bloco 1; *Captação da cobertura interna dos 3 prédios.	*Alteração na altura da bóia do reservatório *Aumento da área de captação para toda cobertura do lado interno dos prédios e conexão do outros vasos sanitários ao sistema	38	Joelho 90°, PVC, Água pluvial, DN 50 mm ; Tê, PVC, Água Fria, DN 50mm; Tubo, PVC, Água Pluvial, DN 50mm; Joelho 90°PVC, Água pluvial, DN 100 mm ; Tê, PVC, Água Pluvial, DN 100mm; Tubo, PVC, Água Pluvial, DN 100mm; Junção, PVC, Água Pluvial, DN 100 mm	1 1 3 5 3 70 2	Unid. Unid. M Unid. Unid. M Unid.	SINAPI 20155 SINAPI 7142 SINAPI 20068 SINAPI 20157 SINAPI 20183 SINAPI 20072 SINAPI 20144	4,75 5,94 7,39 18,63 27,84 16,14 34,22	
									Custo Total (R\$) -
5	*Demanda retirada das contas de água - Sistema funcionando; *Atendimento a todos banheiros que compõe o Bloco 1; *Captação da cobertura dos 3 prédios.	Aumento da área de captação para toda cobertura prédios e conexão do outros vasos sanitários ao sistema	67	Joelho 90°, PVC, Água pluvial, DN 50 mm ; Tê, PVC, Água Fria, DN 50mm; Tubo, PVC, Água Pluvial, DN 50mm; Joelho 90°PVC, Água pluvial, DN 100 mm ; Tê, PVC, Água Pluvial, DN 100mm; Tubo, PVC, Água Pluvial, DN 100mm; Junção, PVC, Água Pluvial, DN 100 mm	1 1 3 12 12 300 2	Unid. Unid. M Unid. Unid. M Unid.	SINAPI 20155 SINAPI 7142 SINAPI 20068 SINAPI 20157 SINAPI 20183 SINAPI 20072 SINAPI 20144	4,75 5,94 7,39 18,63 27,84 16,14 34,22	
									Custo Total (R\$) -
								1407,77	5500,94

Fonte: Elaboração própria

6 CONSIDERAÇÕES FINAIS E SUGESTÕES PARA TRABALHOS FUTUROS

6.1 Considerações Finais

Pesquisar sobre um tema muito atual e importante que, é o reaproveitamento das águas das chuvas para fins não potáveis, se faz necessário, pois a escassez da água está crescendo cada vez mais, e usar os recursos naturais como a água de forma consciente gera economia e ajuda na preservação do meio ambiente.

O presente trabalho teve por objetivo avaliar tecnicamente o sistema de captação da água da chuva para fins não potáveis nos prédios da UNIPAMPA – Campus Alegrete. Para realizar essa avaliação foi necessário conhecer a edificação e as instalações do sistema de captação, onde foi possível identificar como estava ocorrendo o funcionamento e constatar erros de implantação do sistema e, posteriormente, sugerir melhorias determinando os custos das mesmas.

Com base nos estudos realizados para conhecimento do sistema foi possível constatar que o mesmo não está promovendo os resultados pretendidos, cumprindo o papel de economizar os recursos hídricos potáveis e de aproveitar a demanda real de água não potável, apesar de possuir toda instalação para atender parte da demanda de água não potável do Prédio Acadêmico 2. Isto ocorre devido à altura inadequada que se encontra a bóia que regula a entrada de água potável nos reservatórios, fazendo-se necessário o ajuste imediato da bóia para colocá-lo em funcionamento, sendo que está melhoria não exige custo de implantação.

Ademais, perante as simulações realizadas foi possível identificar que, devido ao comportamento da precipitação da região e volume demandado para consumo, a área de captação atual não é suficiente. Fato que pode ser observado nos Apêndices B, C, D, E e F onde os reservatórios poucas vezes são encontrados cheios e apresentam um volume escoado, confirmando o mal dimensionamento do sistema.

Partindo disso, verificou-se que com aumento da área de captação do sistema é possível atender 67% do consumo de água não potável dos prédios, o que geraria uma redução nas contas pagas pela universidade e justificaria a implantação do sistema. Essa adequação possui um investimento elevado, porém, a universidade – um ambiente de estudo e formação profissional – gasta em média 221 m³ de água potável ao mês, tornando a adequação do sistema imprescindível para economizar e cuidar do meio ambiente.

Cabe salientar que a universidade atende a NBR15527 (ABN, 2007), em relação à manutenção e limpeza do sistema, pois conta com profissionais que realizam esta atividade, semestralmente para os reservatórios, trimestralmente para calhas e condutores verticais. Além disso, para melhorar a qualidade da água sugere-se adicionar cloro aos reservatórios de água da chuva inferiores, possibilitando também a desinfecção, conforme preconiza a NBR 15527 (ABN, 2007).

Os dados de precipitação utilizados para realizar as simulações são antigos, datados de 1986 a 1995, contudo, atenderam a finalidade do trabalho. A metodologia utilizada no trabalho atendeu ao objetivo e permitiu a verificação do comportamento do sistema atual, assim como das soluções propostas e economia a ser atingida. No entanto, a real economia de água a ser efetivada com a implantação das melhorias pode ser maior ou menor que os valores calculados. As simulações realizadas são dependentes de valores que podem trazer erros à análise, como a série de chuva, por exemplo, onde a série utilizada pode ter sido correspondente à uma época extremamente seca ou úmida, e seu comportamento nos dias atuais ser diferente, devido às mudanças climáticas ou outros fatores cíclicos climáticos. Ainda, a estimativa da demanda utilizada, pode também trazer erros, pois considerou-se no seu cálculo que o sistema atual está em pleno funcionamento, mesmo sabendo-se que realidade o sistema pode estar praticamente “inoperante” atualmente. Isto reduziria a vazão de demanda, e indica que é possível que as garantias de atendimento dos sistemas propostos sejam melhoradas.

Dessa forma, é possível afirmar que sistemas de captação e aproveitamento da água da chuva é uma medida eficiente de preservar a água potável, pois, é através da implantação do sistema que é possível gerar sustentabilidade, contudo, é fundamental que sejam feitos um estudo pluviométrico e instalação de forma adequada.

Diante do exposto é, permitido concluir que o sistema possui um grande um potencial de atendimento e redução dos usos de água potável na universidade, contudo necessita de ajustes viáveis de execução.

6.2 Sugestões para Trabalhos Futuros

Após a conclusão deste estudo, seguem algumas sugestões para trabalhos futuros:

- Realizar um estudo mais detalhado da viabilidade econômica do sistema de captação de água da chuva da Universidade Federal do Pampa – Alegrete, para determinar o tempo de retorno dos investimentos e qual real potencial de economia que esse sistema gera para Universidade.
- Elaborar um estudo de viabilidade técnica e econômica em outros prédios da Universidade, como é o caso por exemplo dos laboratórios do campus Alegrete que utilizam água potável e verificar a efetividade do sistema.
- Realizar estudo comparativo entre como se comporta o sistema de captação de água da chuva em uma residência unifamiliar e em um prédio público, verificando se o mesmo é eficaz para as duas situações, respeitando os estudos de cada um;
- Utilizar outra estação para retiradas dos dados pluviométricos, para poder realizar outras simulações e poder comparar com a realizada neste trabalho.

REFERÊNCIAS

ADAM, R. S. **Princípios do Ecoedifício**: Interação entre ecologia, consciência e edifício. São Paulo: Aquariana, 2001.

ANA – AGÊNCIA NACIONAL DE ÁGUAS – Relatório **de conjuntura dos recursos hídricos**. 2009.

_____. **Brasil e restante do mundo sentem reflexos da escassez de água**. 2013 . Disponível em: <<http://www2.ana.gov.br/Paginas/imprensa/noticia.aspx?List=ccb75a86-bd5a-4853-8c76-cc46b7dc89a1&ID=11687>> Acesso em :14 jun. 2017.

ALEGRETE. **DECRETO N° 731 – Institui o Plano Municipal de Saneamento Básico da cidade de Alegrete**. Alegrete, 2013.

ALEGRETE – Lei N° 5766 – **Institui o título Personalidade da Água** – Alegrete, 2017.

ARQUITETURA RESPONDE. **Como reaproveitar água da chuva?** Disponível em: <<http://www.arquitetaresponde.com.br/como-reaproveitar-agua-da-chuva/>> Acesso em: 14 jun. 2017.

ASSOCIAÇÃO BRASILEIRA DE NORMAS TÉCNICAS – ABNT. **NBR 10.844**: Instalações prediais de águas pluviais. Rio de Janeiro, 1989.

_____. **NBR 15.527**: Água de chuva – Aproveitamento de coberturas em áreas urbanas para fins não-potáveis – Requisitos. Rio de Janeiro, 2007.

_____. **NBR 5626**: Instalação predial de água fria. Rio de Janeiro, 1998.

BERTOLO, E. J. P. **Aproveitamento da água da chuva em edificações**. 2006. 203p. Dissertação (Mestrado em Engenharia do Ambiente) – Faculdade de Engenharia da Universidade do Porto, Porto, 2006.

BERNEGOSI, A.C; et al - **Gestão de Água em Prédio de Sala de Aula: Bloco D** – São Carlos/SP, 2015. Disponível em: <file:///C:/Users/Daniela/Downloads/%C3%81gua%204.pdf > Acesso em: jun. 2018.

BRASIL - DEPARTAMENTO NACIONAL INFRAESTRUTURA DE TRANSPORTE – **Manual de Hidrologia Básica para Estruturas de Drenagem** – 2º Edição, Rio de Janeiro/RJ – 2005. Disponível em: <http://ipr.dnit.gov.br/normas-e-manuais/manuais/documentos/715_manual_de_hidrologia_basica.pdf> Acesso em: jun. 2018.

BRASIL. **DECRETO N° 24.643 – Decreta o Código de Águas**. Rio de Janeiro, 1934.

BOTELHO, M. H. C. & RIBEIRO Jr., G. de A. **Instalações hidráulicas prediais feitas para durar usando tubos de PVC**. São Paulo: ProEditores, 230 p.

COHIM, E.; GARCIA, A.; KIPERSTOK, A. Captação e aproveitamento de água de chuva: dimensionamento de reservatórios. In: IX Simpósio de Recursos Hídricos do Nordeste, 2008, Bahia. **Anais eletrônicos...** Bahia: UFBA, 2008. Disponível em: <http://www.teclim.ufba.br/site/material_online/publicacoes/pub_art74.pdf>. Acesso em: 14 jun. 2017.

DÁVILA, J.S. **Avaliação de um sistema de aproveitamento da água da chuva em edificação residencial – Estudo de caso na Cidade de Alegrete – RS**. Trabalho de conclusão de curso – Universidade Federal do Pampa, 2015.

DIAS, A.P. Água. In: Governo do Estado do Rio de Janeiro e ICLEI-Brasil. **Teoria e prática em construções sustentáveis no Brasil**. Rio de Janeiro: Secretaria de Estado do Ambiente do Rio de Janeiro, 2010.

DONICHT, E.M. **Estudo da aplicação de um sistema de aproveitamento de águas pluviais para fins não potáveis em prédios da UNIPAMPA – Campus Alegrete (RS)**. Trabalho de conclusão de curso – Universidade Federal do Pampa, 2014.

EXAME. **Brasil tem uma das melhores políticas de sustentabilidade**.2015. Revista Exame. Disponível em: < <http://exame.abril.com.br/brasil/pnuma-brasil-tem-uma-das-melhores-politicas-de-desenvolvimento-sustentavel/> > Acesso em: 14 jun. 2017.

FERNADES, R.O; SILVA, W.O; SILVA, N.J.M. **Conservação da água em uma edificação pública da região metropolitana do Cariri Cearense**. 20º Simpósio Brasileiro de Recursos Hídricos, 2013. Disponível em: <http://wiki.urca.br/dcc/lib/exe/fetch.php?media=conserva_uo-agua-em-edificacaos-publicas-cariri-fernandes.et.al.pdf > Acesso em: 14 jun. 2017.

FRUKI. **Projeto Futuro do Planeta Fruki**. Disponível em: <http://www.fruki.com.br/a_fruki/sustentabilidade > Acesso em: 14 jun. 2017.

GIMENES, J.C. **Captação e aproveitamento de água de chuva: Estudo experimental da qualidade de água de um telhado verde e de um telhado convencional**. Trabalho de Conclusão de curso – Universidade Federal do Rio de Janeiro, 2017.

GRAMADO – **Lei 2342 – Autoriza o Executivo Municipal a criar incentivos a prédios ecologicamente corretos e dá outras providências**. Gramado, 2005. r

HAGEMANN, S.E; GASTALDINI, M.C.C. **Variação da qualidade da água de chuva com a precipitação: aplicação à cidade de Santa Maria – RS**. 2016. Revista Brasileira de Recursos Hídricos. Disponível em: <<http://www.scielo.br/pdf/rbrh/v21n3/2318-0331-rbrh-21-3-525.pdf>> Acesso em: 14 jun.2017.

JAKUES, R. C. **Qualidade da água de chuva no município de Florianópolis e sua potencialidade para aproveitamento em edificações**. Dissertação (Mestrado em Engenharia Ambiental). Universidade Federal de Santa Catarina, Florianópolis, SC, 2005. Disponível em: < <http://www.tede.ufsc.br/teses/PGEA0224.pdf>. > Acesso em: 14 jun. 2017.

J. P. P. GERMINIANO et al. **Estudo do Consumo de água na UFTPR – Campos Londrina PR** – XI Congresso Brasileiro de Engenharia Química em Iniciação Científica – Campinas/SP, 2015 – Disponível em: <<http://pdf.blucher.com.br/s3-sa-east-1.amazonaws.com/chemicalengineeringproceedings/cobeqic2015/424-34043-263775.pdf>> Acesso em: 01 de jun. 2018

KAMMERS, P. C.; GHISI, E. **Usos finais de água em edifícios públicos localizados em Florianópolis, SC**. Ambiente Construído, Porto Alegre, v. 6 n.1, p. 75-90, 2006.

LEAL, U. **Ciclo da água na edificação**. Técnica, v. 9, n. 48, p. 45-6, set/out, 2000. Disponível em: < <http://techne.pini.com.br/engenharia-civil/48/artigo285178-1.aspx>> Acesso em: 14 jun. 2017.

LEITE, P.A.C; SANTOS, I.F.S. **Dimensionamento preliminar de reservatório de águas pluviais para o prédio do Instituto de Recursos Naturais**. Revista Brasileira de Energia Renováveis, 2015.

LOPES, G.B. **Estudo de Viabilidade Técnica do Aproveitamento de Água de Chuva para fins Não Potáveis**. Dissertação de Mestrado. Universidade Federal de Uberlândia (MG), 2008.

MACHADO, A. S; CONCEIÇÃO, D.M.S; VIARO, L.V; KIPERSTOK, A. – **Caracterização e Perfil de Consumo de Água de um Sanitário Masculino da EPUFBA** – I Congresso Baiano de Engenharia Sanitária e Ambiental – Salvador, BA, 2010. Disponível em: <http://teclim.ufba.br/site/material_online/publicacoes/pub_art104.pdf> Acesso em: jun. 2018.

MARINOSKI, A. K. **Aproveitamento de Água Pluvial para Fins Não Potáveis em Instituição de Ensino: Estudo de Caso em Florianópolis – SC.** Trabalho de Conclusão de Curso, Universidade Federal de Santa Catarina, 2007.

MAY, S. **Estudo da viabilidade do aproveitamento de água da chuva para consumo não-potável em edificações.** 2004. 159 p. Dissertação (Mestrado em Engenharia) – Escola Politécnica da Universidade de São Paulo, São Paulo, 2004.

MELO, F. M. O. J. **Análise de Sustentabilidade de Técnica de Sistemas de Recolha de Águas Pluviais em Grandes Estruturas.** Dissertação (Mestrado em Construção) -Instituto Politécnico de Setúbal. Lisboa, 2012.

MIERZWA, J.C.; HESPANHOL, I. **Água na indústria: uso racional e reuso.** São Paulo: Oficina de Textos, 2005.

PROENÇA, L.C; **Usos Finais de Água Potável em Edifícios de Escritórios Localizados em Florianópolis – Florianópolis/SC,** 2007. Disponível em: <http://www.labee.ufsc.br/sites/default/files/publicacoes/relatorios_ic/IC_Lucio_Costa_Proenca_2007.pdf> Acesso em: jun.2018.

PORTAL HIDROWEB – **Ferramenta Integrante do Sistema Nacional de Informações de Recursos Hídricos** – Disponível em: <<http://www.snirh.gov.br/hidroweb/publico/apresentacao.jsf>> Acesso em: jun.2018.

PORTO ALEGRE – **Lei 10506 - Institui o programa de Conservação, Uso Racional e Reaproveitamento das águas.** Porto Alegre, 2008.

QUEIROZ, M. M. F.; FARIAS, C. A. S. **Potencial de aproveitamento de águas pluviais para fins não-potáveis no campus da UFCG em Pombal-PB.** In: 8º Simpósio Brasileiro de Captação e Manejo de Água de Chuva. Campina Grande, 2012.

REIS e SILVA, D.F. **Aproveitamento de água de chuva através de um sistema de coleta com cobertura verde: Avaliação da qualidade da água drenada e potencial**

de economia de água potável. Trabalho de conclusão de curso – Universidade Federal do Rio de Janeiro, 2014.

ROSSI, M. **Estimativa do IBGE aponta crescimento populacional de 0,50% no Sudoeste.** 2015. Diário do Sudoeste. Disponível em: <<http://www.diariodosudoeste.com.br/noticia/estimativa-do-ibge-aponta-crescimento-populacional-de-050-no-sudoeste> > Acesso em: 14 jun. 2017.

RUPP, R. F.; MUNARIM, U.; GHISI, E. Comparação de métodos para dimensionamento de reservatórios de água pluvial. **Ambiente Construído**, Porto Alegre, v. 11, n. 4, p. 47-64, 2011.

SINAPI – **Sistema Nacional de Pesquisa de Custos e Índices da Construção Civil – Caixa Econômica Federal.** Disponível em: <<http://www.caixa.gov.br/poder-publico/apoio-poder-publico/sinapi/Paginas/default.aspx>> Acesso em: jun.2018.

SOUZA, W.C. **Estudo da qualidade da água de chuva para fins de aproveitamento doméstico. Trabalho de conclusão de curso.** Universidade de Juiz de Fora, 2013. UNIPAMPA – **Universidade Federal do Pampa – Campus Alegrete.** Disponível em: <<http://porteiros.unipampa.edu.br/alegrete/>>. Acesso em: 19 jun. 2017.

WERNKE, Rodney. **Gestão financeira:** ênfase em aplicações e casos nacionais. Rio de Janeiro: Saraiva, 2008.

WLADEMIR - **O que é VPL (Valor Presente Líquido)?** Disponível em: <<http://www.wrprates.com/o-que-e-vpl-valor-presente-liquido/>> Acesso em: 19 jun. 2017.

ZANOTTI, D. **Água: banheiro é o campeão de gasto** – Gazeta Online, 2010. Disponível em: <http://gazetaonline.globo.com/_conteudo/2010/03/615431-gua+banheiro+e+o+campeao+de+gasto.html> Acesso em: jun. 2018.

ZARDINI, C.S. **Aproveitamento de águas de chuva – Estudo da viabilidade em diferentes capitais brasileiras.** Trabalho de conclusão de curso – Universidade Federal de Goiás, 2014.

APÉNDICES

A – Planta baixa dos Prédios que compõe o Bloco 1.

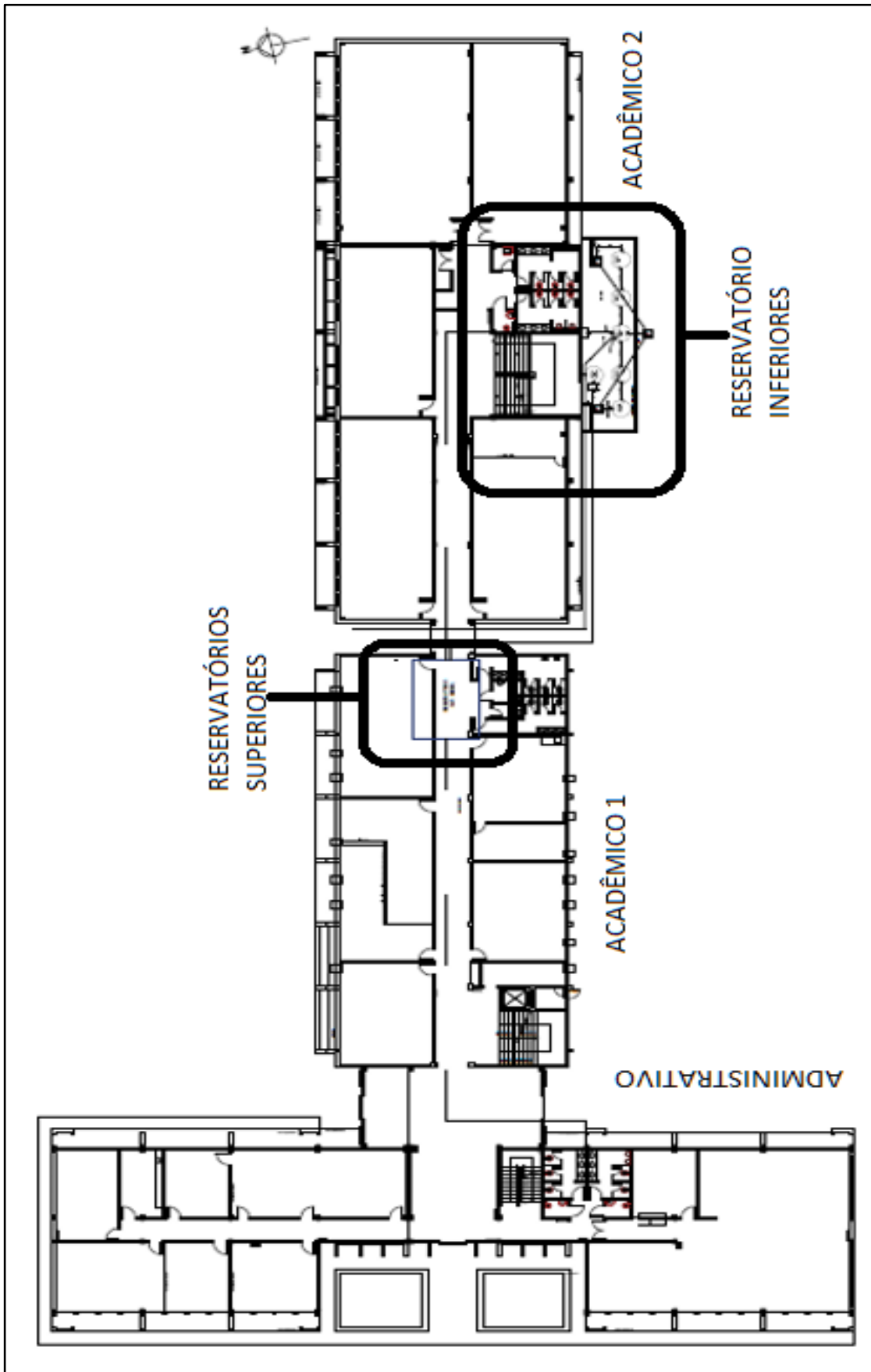

Fonte: Adaptação das plantas fornecidas pela Universidade

B – Simulação diária dos reservatórios da edificação de estudo - Cenário 1

dia/ mês/ ano	Precipitação diária (mm)	Volume de chuva (m³)	Volume no Início do Dia (m³)	Volume Final do Dia (m³)	Volume Escorado (m³)	Volume Saída (m³)	Falha (100% da demanda)	Falha (80% da demanda)	Falha (50% da demanda)
01/01/1986	0	0,00	0,00	-7,79	0	0,00	1	1	1
02/01/1986	6,2	1,83	0	-5,96	0	1,83	1	1	1
03/01/1986	0	0,00	0	-7,79	0	0,00	1	1	1
04/01/1986	1,5	0,44	0	-7,35	0	0,44	1	1	1
05/01/1986	0	0,00	0	-7,79	0	0,00	1	1	1
06/01/1986	0	0,00	0	-7,79	0	0,00	1	1	1
07/01/1986	0	0,00	0	-7,79	0	0,00	1	1	1
08/01/1986	0	0,00	0	-7,79	0	0,00	1	1	1
09/01/1986	5	1,48	0	-6,31	0	1,48	1	1	1
10/01/1986	0	0,00	0	-7,79	0	0,00	1	1	1
11/01/1986	0	0,00	0	-7,79	0	0,00	1	1	1
12/01/1986	0	0,00	0	-7,79	0	0,00	1	1	1
13/01/1986	19,9	5,87	0	-1,91	0	5,87	1	1	0
14/01/1986	0	0,00	0	-7,79	0	0,00	1	1	1
15/01/1986	0	0,00	0	-7,79	0	0,00	1	1	1
16/01/1986	0	0,00	0	-7,79	0	0,00	1	1	1
17/01/1986	0	0,00	0	-7,79	0	0,00	1	1	1
18/01/1986	35,7	10,54	0	2,75	0	7,79	0	0	0
19/01/1986	0	0,00	2,75	-5,04	0	2,75	1	1	1
20/01/1986	0	0,00	0	-7,79	0	0,00	1	1	1
21/01/1986	0	0,00	0	-7,79	0	0,00	1	1	1
22/01/1986	0	0,00	0	-7,79	0	0,00	1	1	1
23/01/1986	0	0,00	0	-7,79	0	0,00	1	1	1
24/01/1986	0	0,00	0	-7,79	0	0,00	1	1	1
25/01/1986	0	0,00	0	-7,79	0	0,00	1	1	1
26/01/1986	0	0,00	0	-7,79	0	0,00	1	1	1
27/01/1986	0	0,00	0	-7,79	0	0,00	1	1	1
28/01/1986	29,5	8,71	0	0,92	0	7,79	0	0	0
29/01/1986	0,5	0,15	0,92	-6,72	0	1,07	1	1	1
30/01/1986	28	8,27	0	0,48	0	7,79	0	0	0
31/01/1986	78,5	23,17	0,48	15,86	0	7,79	0	0	0
01/02/1986	0	0,00	15,86	8,07	0	7,79	0	0	0
02/02/1986	0	0,00	8,07	0,29	0	7,79	0	0	0
03/02/1986	0	0,00	0,29	-7,50	0	0,29	1	1	1
04/02/1986	0	0,00	0	-7,79	0	0,00	1	1	1
05/02/1986	0	0,00	0	-7,79	0	0,00	1	1	1
06/02/1986	0	0,00	0	-7,79	0	0,00	1	1	1
07/02/1986	29,8	8,80	0	1,01	0	7,79	0	0	0
08/02/1986	3,9	1,15	1,01	-5,63	0	2,16	1	1	1
09/02/1986	110,7	32,68	0	24,89	0	7,79	0	0	0
10/02/1986	0	0,00	24,89	17,10	0	7,79	0	0	0
11/02/1986	0	0,00	17,10	9,31	0	7,79	0	0	0
12/02/1986	0	0,00	9,31	1,53	0	7,79	0	0	0
13/02/1986	0	0,00	1,53	-6,26	0	1,53	1	1	1
14/02/1986	0	0,00	0	-7,79	0	0,00	1	1	1
15/02/1986	0	0,00	0	-7,79	0	0,00	1	1	1
16/02/1986	38,2	11,28	0	3,49	0	7,79	0	0	0
17/02/1986	0	0,00	3,49	-4,30	0	3,49	1	1	1
18/02/1986	0	0,00	0	-7,79	0	0,00	1	1	1
19/02/1986	0	0,00	0	-7,79	0	0,00	1	1	1
20/02/1986	0	0,00	0	-7,79	0	0,00	1	1	1
21/02/1986	0	0,00	0	-7,79	0	0,00	1	1	1
22/02/1986	0	0,00	0	-7,79	0	0,00	1	1	1
23/02/1986	18,6	5,49	0	-2,30	0	5,49	1	1	0
24/02/1986	0	0,00	0	-7,79	0	0,00	1	1	1
25/02/1986	0	0,00	0	-7,79	0	0,00	1	1	1
26/02/1986	0	0,00	0	-7,79	0	0,00	1	1	1
27/02/1986	0	0,00	0	-7,79	0	0,00	1	1	1
28/02/1986	2,2	0,65	0	-7,14	0	0,65	1	1	1
01/03/1986	0	0,00	0	-7,79	0	0,00	1	1	1
02/03/1986	0	0,00	0	-7,79	0	0,00	1	1	1
03/03/1986	0	0,00	0	-7,79	0	0,00	1	1	1
04/03/1986	0	0,00	0	-7,79	0	0,00	1	1	1

05/03/1986	0	0,00	0	-7,79	0	0,00	1	1	1
06/03/1986	11,8	3,48	0	-4,30	0	3,48	1	1	1
07/03/1986	0	0,00	0	-7,79	0	0,00	1	1	1
08/03/1986	0	0,00	0	-7,79	0	0,00	1	1	1
09/03/1986	0	0,00	0	-7,79	0	0,00	1	1	1
10/03/1986	23,2	6,85	0	-0,94	0	6,85	1	0	0
11/03/1986	57,9	17,09	0	9,30	0	7,79	0	0	0
12/03/1986	0	0,00	9,30	1,52	0	7,79	0	0	0
13/03/1986	0	0,00	1,52	-6,27	0	1,52	1	1	1
14/03/1986	0	0,00	0	-7,79	0	0,00	1	1	1
15/03/1986	18,4	5,43	0	-2,36	0	5,43	1	1	0
16/03/1986	17,2	5,08	0	-2,71	0	5,08	1	1	0
17/03/1986	11,4	3,37	0	-4,42	0	3,37	1	1	1
18/03/1986	33,2	9,80	0	2,01	0	7,79	0	0	0
19/03/1986	5,6	1,65	2,01	-4,12	0	3,67	1	1	1
20/03/1986	0	0,00	0	-7,79	0	0,00	1	1	1
21/03/1986	0	0,00	0	-7,79	0	0,00	1	1	1
22/03/1986	0	0,00	0	-7,79	0	0,00	1	1	1
23/03/1986	0	0,00	0	-7,79	0	0,00	1	1	1
24/03/1986	0	0,00	0	-7,79	0	0,00	1	1	1
25/03/1986	0	0,00	0	-7,79	0	0,00	1	1	1
26/03/1986	0	0,00	0	-7,79	0	0,00	1	1	1
27/03/1986	0	0,00	0	-7,79	0	0,00	1	1	1
28/03/1986	0	0,00	0	-7,79	0	0,00	1	1	1
29/03/1986	42,3	12,49	0	4,70	0	7,79	0	0	0
30/03/1986	0	0,00	4,70	-3,09	0	4,70	1	1	0
31/03/1986	0	0,00	0	-7,79	0	0,00	1	1	1
01/04/1986	0	0,00	0	-7,79	0	0,00	1	1	1
02/04/1986	0	0,00	0	-7,79	0	0,00	1	1	1
03/04/1986	0	0,00	0	-7,79	0	0,00	1	1	1
04/04/1986	0	0,00	0	-7,79	0	0,00	1	1	1
05/04/1986	0	0,00	0	-7,79	0	0,00	1	1	1
06/04/1986	0	0,00	0	-7,79	0	0,00	1	1	1
07/04/1986	0	0,00	0	-7,79	0	0,00	1	1	1
08/04/1986	0	0,00	0	-7,79	0	0,00	1	1	1
09/04/1986	0	0,00	0	-7,79	0	0,00	1	1	1
10/04/1986	51	15,06	0	7,27	0	7,79	0	0	0
11/04/1986	0	0,00	7,27	-0,52	0	7,27	1	0	0
12/04/1986	0	0,00	0	-7,79	0	0,00	1	1	1
13/04/1986	0	0,00	0	-7,79	0	0,00	1	1	1
14/04/1986	0	0,00	0	-7,79	0	0,00	1	1	1
15/04/1986	0	0,00	0	-7,79	0	0,00	1	1	1
16/04/1986	1,8	0,53	0	-7,26	0	0,53	1	1	1
17/04/1986	40,2	11,87	0	4,08	0	7,79	0	0	0
18/04/1986	28,4	8,38	4,08	4,67	0	7,79	0	0	0
19/04/1986	0	0,00	4,67	-3,11	0	4,67	1	1	0
20/04/1986	74,9	22,11	0	14,32	0	7,79	0	0	0
21/04/1986	0	0,00	14,32	6,53	0	7,79	0	0	0
22/04/1986	0	0,00	6,53	-1,25	0	6,53	1	0	0
23/04/1986	0	0,00	0	-7,79	0	0,00	1	1	1
24/04/1986	54,4	16,06	0	8,27	0	7,79	0	0	0
25/04/1986	41,2	12,16	8,27	12,64	0	7,79	0	0	0
26/04/1986	0	0,00	12,64	4,86	0	7,79	0	0	0
27/04/1986	0	0,00	4,86	-2,93	0	4,86	1	1	0
28/04/1986	0	0,00	0	-7,79	0	0,00	1	1	1
29/04/1986	71,2	21,02	0	13,23	0	7,79	0	0	0
30/04/1986	9,8	2,89	13,23	8,33	0	7,79	0	0	0
01/05/1986	0	0,00	8,33	0,55	0	7,79	0	0	0
02/05/1986	0	0,00	0,55	-7,24	0	0,55	1	1	1
03/05/1986	0	0,00	0	-7,79	0	0,00	1	1	1
04/05/1986	0	0,00	0	-7,79	0	0,00	1	1	1
05/05/1986	0	0,00	0	-7,79	0	0,00	1	1	1
06/05/1986	13,6	4,01	0	-3,77	0	4,01	1	1	0
07/05/1986	0	0,00	0	-7,79	0	0,00	1	1	1
08/05/1986	0	0,00	0	-7,79	0	0,00	1	1	1
09/05/1986	10,3	3,04	0	-4,75	0	3,04	1	1	1
10/05/1986	4,1	1,21	0	-6,58	0	1,21	1	1	1

11/05/1986	4,8	1,42	0	-6,37	0	1,42	1	1	1
12/05/1986	7,2	2,13	0	-5,66	0	2,13	1	1	1
13/05/1986	0	0,00	0	-7,79	0	0,00	1	1	1
14/05/1986	0	0,00	0	-7,79	0	0,00	1	1	1
15/05/1986	0	0,00	0	-7,79	0	0,00	1	1	1
16/05/1986	0	0,00	0	-7,79	0	0,00	1	1	1
17/05/1986	0	0,00	0	-7,79	0	0,00	1	1	1
18/05/1986	0	0,00	0	-7,79	0	0,00	1	1	1
19/05/1986	0	0,00	0	-7,79	0	0,00	1	1	1
20/05/1986	0	0,00	0	-7,79	0	0,00	1	1	1
21/05/1986	0	0,00	0	-7,79	0	0,00	1	1	1
22/05/1986	0	0,00	0	-7,79	0	0,00	1	1	1
23/05/1986	0	0,00	0	-7,79	0	0,00	1	1	1
24/05/1986	28	8,27	0	0,48	0	7,79	0	0	0
25/05/1986	10,8	3,19	0,48	-4,12	0	3,67	1	1	1
26/05/1986	0	0,00	0	-7,79	0	0,00	1	1	1
27/05/1986	0	0,00	0	-7,79	0	0,00	1	1	1
28/05/1986	18,3	5,40	0	-2,39	0	5,40	1	1	0
29/05/1986	10	2,95	0	-4,84	0	2,95	1	1	1
30/05/1986	30,3	8,94	0	1,16	0	7,79	0	0	0
31/05/1986	20,9	6,17	1,16	-0,46	0	7,33	1	0	0
01/06/1986	0	0,00	0	-7,79	0	0,00	1	1	1
02/06/1986	0	0,00	0	-7,79	0	0,00	1	1	1
03/06/1986	0	0,00	0	-7,79	0	0,00	1	1	1
04/06/1986	45	13,28	0	5,50	0	7,79	0	0	0
05/06/1986	0	0,00	5,50	-2,29	0	5,50	1	1	0
06/06/1986	0	0,00	0	-7,79	0	0,00	1	1	1
07/06/1986	0	0,00	0	-7,79	0	0,00	1	1	1
08/06/1986	0	0,00	0	-7,79	0	0,00	1	1	1
09/06/1986	0	0,00	0	-7,79	0	0,00	1	1	1
10/06/1986	0	0,00	0	-7,79	0	0,00	1	1	1
11/06/1986	0	0,00	0	-7,79	0	0,00	1	1	1
12/06/1986	0	0,00	0	-7,79	0	0,00	1	1	1
13/06/1986	0	0,00	0	-7,79	0	0,00	1	1	1
14/06/1986	0	0,00	0	-7,79	0	0,00	1	1	1
15/06/1986	3,8	1,12	0	-6,67	0	1,12	1	1	1
16/06/1986	3,9	1,15	0	-6,64	0	1,15	1	1	1
17/06/1986	0	0,00	0	-7,79	0	0,00	1	1	1
18/06/1986	5,7	1,68	0	-6,11	0	1,68	1	1	1
19/06/1986	41,4	12,22	0	4,43	0	7,79	0	0	0
20/06/1986	0	0,00	4,43	-3,36	0	4,43	1	1	0
21/06/1986	0	0,00	0	-7,79	0	0,00	1	1	1
22/06/1986	0	0,00	0	-7,79	0	0,00	1	1	1
23/06/1986	0	0,00	0	-7,79	0	0,00	1	1	1
24/06/1986	0	0,00	0	-7,79	0	0,00	1	1	1
25/06/1986	0	0,00	0	-7,79	0	0,00	1	1	1
26/06/1986	0	0,00	0	-7,79	0	0,00	1	1	1
27/06/1986	0	0,00	0	-7,79	0	0,00	1	1	1
28/06/1986	0	0,00	0	-7,79	0	0,00	1	1	1
29/06/1986	4,5	1,33	0	-6,46	0	1,33	1	1	1
30/06/1986	0	0,00	0	-7,79	0	0,00	1	1	1
01/07/1986	20,9	6,17	0	-1,62	0	6,17	1	1	0
02/07/1986	0	0,00	0	-7,79	0	0,00	1	1	1
03/07/1986	0	0,00	0	-7,79	0	0,00	1	1	1
04/07/1986	0	0,00	0	-7,79	0	0,00	1	1	1
05/07/1986	45	13,28	0	5,50	0	7,79	0	0	0
06/07/1986	0	0,00	5,50	-2,29	0	5,50	1	1	0
07/07/1986	0	0,00	0	-7,79	0	0,00	1	1	1
08/07/1986	0	0,00	0	-7,79	0	0,00	1	1	1
09/07/1986	0	0,00	0	-7,79	0	0,00	1	1	1
10/07/1986	0	0,00	0	-7,79	0	0,00	1	1	1
11/07/1986	0	0,00	0	-7,79	0	0,00	1	1	1
12/07/1986	0	0,00	0	-7,79	0	0,00	1	1	1
13/07/1986	0	0,00	0	-7,79	0	0,00	1	1	1
14/07/1986	0	0,00	0	-7,79	0	0,00	1	1	1
15/07/1986	0	0,00	0	-7,79	0	0,00	1	1	1
16/07/1986	3,8	1,12	0	-6,67	0	1,12	1	1	1

17/07/1986	3,9	1,15	0	-6,64	0	1,15	1	1	1
18/07/1986	0	0,00	0	-7,79	0	0,00	1	1	1
19/07/1986	5,7	1,68	0	-6,11	0	1,68	1	1	1
20/07/1986	41,4	12,22	0	4,43	0	7,79	0	0	0
21/07/1986	0	0,00	4,43	-3,36	0	4,43	1	1	0
22/07/1986	0	0,00	0	-7,79	0	0,00	1	1	1
23/07/1986	0	0,00	0	-7,79	0	0,00	1	1	1
24/07/1986	0	0,00	0	-7,79	0	0,00	1	1	1
25/07/1986	0	0,00	0	-7,79	0	0,00	1	1	1
26/07/1986	0	0,00	0	-7,79	0	0,00	1	1	1
27/07/1986	0	0,00	0	-7,79	0	0,00	1	1	1
28/07/1986	0	0,00	0	-7,79	0	0,00	1	1	1
29/07/1986	0	0,00	0	-7,79	0	0,00	1	1	1
30/07/1986	4,5	1,33	0	-6,46	0	1,33	1	1	1
31/07/1986	0	0,00	0	-7,79	0	0,00	1	1	1
01/08/1986	0	0,00	0	-7,79	0	0,00	1	1	1
02/08/1986	0	0,00	0	-7,79	0	0,00	1	1	1
03/08/1986	0	0,00	0	-7,79	0	0,00	1	1	1
04/08/1986	0,2	0,06	0	-7,73	0	0,06	1	1	1
05/08/1986	28,3	8,35	0	0,57	0	7,79	0	0	0
06/08/1986	0,3	0,09	0,57	-7,13	0	0,65	1	1	1
07/08/1986	0	0,00	0	-7,79	0	0,00	1	1	1
08/08/1986	0	0,00	0	-7,79	0	0,00	1	1	1
09/08/1986	0	0,00	0	-7,79	0	0,00	1	1	1
10/08/1986	0	0,00	0	-7,79	0	0,00	1	1	1
11/08/1986	12,4	3,66	0	-4,13	0	3,66	1	1	1
12/08/1986	0	0,00	0	-7,79	0	0,00	1	1	1
13/08/1986	0	0,00	0	-7,79	0	0,00	1	1	1
14/08/1986	7,3	2,15	0	-5,63	0	2,15	1	1	1
15/08/1986	0	0,00	0	-7,79	0	0,00	1	1	1
16/08/1986	0	0,00	0	-7,79	0	0,00	1	1	1
17/08/1986	0	0,00	0	-7,79	0	0,00	1	1	1
18/08/1986	0	0,00	0	-7,79	0	0,00	1	1	1
19/08/1986	0	0,00	0	-7,79	0	0,00	1	1	1
20/08/1986	0	0,00	0	-7,79	0	0,00	1	1	1
21/08/1986	0	0,00	0	-7,79	0	0,00	1	1	1
22/08/1986	0	0,00	0	-7,79	0	0,00	1	1	1
23/08/1986	0	0,00	0	-7,79	0	0,00	1	1	1
24/08/1986	0	0,00	0	-7,79	0	0,00	1	1	1
25/08/1986	0	0,00	0	-7,79	0	0,00	1	1	1
26/08/1986	0	0,00	0	-7,79	0	0,00	1	1	1
27/08/1986	0	0,00	0	-7,79	0	0,00	1	1	1
28/08/1986	19,5	5,76	0	-2,03	0	5,76	1	1	0
29/08/1986	0	0,00	0	-7,79	0	0,00	1	1	1
30/08/1986	0	0,00	0	-7,79	0	0,00	1	1	1
31/08/1986	0	0,00	0	-7,79	0	0,00	1	1	1
01/09/1986	0	0,00	0	-7,79	0	0,00	1	1	1
02/09/1986	0	0,00	0	-7,79	0	0,00	1	1	1
03/09/1986	0	0,00	0	-7,79	0	0,00	1	1	1
04/09/1986	41,5	12,25	0	4,46	0	7,79	0	0	0
05/09/1986	0	0,00	4,46	-3,33	0	4,46	1	1	0
06/09/1986	0	0,00	0	-7,79	0	0,00	1	1	1
07/09/1986	0	0,00	0	-7,79	0	0,00	1	1	1
08/09/1986	0	0,00	0	-7,79	0	0,00	1	1	1
09/09/1986	0	0,00	0	-7,79	0	0,00	1	1	1
10/09/1986	0	0,00	0	-7,79	0	0,00	1	1	1
11/09/1986	0	0,00	0	-7,79	0	0,00	1	1	1
12/09/1986	0	0,00	0	-7,79	0	0,00	1	1	1
13/09/1986	0	0,00	0	-7,79	0	0,00	1	1	1
14/09/1986	0	0,00	0	-7,79	0	0,00	1	1	1
15/09/1986	72,8	21,49	0	13,70	0	7,79	0	0	0
16/09/1986	4,7	1,39	13,70	7,30	0	7,79	0	0	0
17/09/1986	9,6	2,83	7,30	2,35	0	7,79	0	0	0
18/09/1986	0	0,00	2,35	-5,44	0	2,35	1	1	1
19/09/1986	0	0,00	0	-7,79	0	0,00	1	1	1
20/09/1986	0	0,00	0	-7,79	0	0,00	1	1	1
21/09/1986	0	0,00	0	-7,79	0	0,00	1	1	1

22/09/1986	15,3	4,52	0	-3,27	0	4,52	1	1	0
23/09/1986	10,6	3,13	0	-4,66	0	3,13	1	1	1
24/09/1986	23,2	6,85	0	-0,94	0	6,85	1	0	0
25/09/1986	7,1	2,10	0	-5,69	0	2,10	1	1	1
26/09/1986	0	0,00	0	-7,79	0	0,00	1	1	1
27/09/1986	0	0,00	0	-7,79	0	0,00	1	1	1
28/09/1986	0	0,00	0	-7,79	0	0,00	1	1	1
29/09/1986	0	0,00	0	-7,79	0	0,00	1	1	1
30/09/1986	0	0,00	0	-7,79	0	0,00	1	1	1
01/10/1986	0	0,00	0	-7,79	0	0,00	1	1	1
02/10/1986	2	0,59	0	-7,20	0	0,59	1	1	1
03/10/1986	0	0,00	0	-7,79	0	0,00	1	1	1
04/10/1986	0	0,00	0	-7,79	0	0,00	1	1	1
05/10/1986	0	0,00	0	-7,79	0	0,00	1	1	1
06/10/1986	0	0,00	0	-7,79	0	0,00	1	1	1
07/10/1986	37,3	11,01	0	3,22	0	7,79	0	0	0
08/10/1986	0	0,00	3,22	-4,57	0	3,22	1	1	1
09/10/1986	10,9	3,22	0	-4,57	0	3,22	1	1	1
10/10/1986	8,4	2,48	0	-5,31	0	2,48	1	1	1
11/10/1986	0	0,00	0	-7,79	0	0,00	1	1	1
12/10/1986	0	0,00	0	-7,79	0	0,00	1	1	1
13/10/1986	0	0,00	0	-7,79	0	0,00	1	1	1
14/10/1986	0	0,00	0	-7,79	0	0,00	1	1	1
15/10/1986	0	0,00	0	-7,79	0	0,00	1	1	1
16/10/1986	0	0,00	0	-7,79	0	0,00	1	1	1
17/10/1986	13,9	4,10	0	-3,68	0	4,10	1	1	0
18/10/1986	2,5	0,74	0	-7,05	0	0,74	1	1	1
19/10/1986	0	0,00	0	-7,79	0	0,00	1	1	1
20/10/1986	0,3	0,09	0	-7,70	0	0,09	1	1	1
21/10/1986	3,8	1,12	0	-6,67	0	1,12	1	1	1
22/10/1986	0	0,00	0	-7,79	0	0,00	1	1	1
23/10/1986	0	0,00	0	-7,79	0	0,00	1	1	1
24/10/1986	0	0,00	0	-7,79	0	0,00	1	1	1
25/10/1986	0	0,00	0	-7,79	0	0,00	1	1	1
26/10/1986	0	0,00	0	-7,79	0	0,00	1	1	1
27/10/1986	0	0,00	0	-7,79	0	0,00	1	1	1
28/10/1986	0	0,00	0	-7,79	0	0,00	1	1	1
29/10/1986	0	0,00	0	-7,79	0	0,00	1	1	1
30/10/1986	0,2	0,06	0	-7,73	0	0,06	1	1	1
31/10/1986	66,8	19,72	0	11,93	0	7,79	0	0	0
01/11/1986	6,8	2,01	11,93	6,15	0	7,79	0	0	0
02/11/1986	42,2	12,46	6,15	10,82	0	7,79	0	0	0
03/11/1986	1,8	0,53	10,82	3,56	0	7,79	0	0	0
04/11/1986	12,8	3,78	3,56	-0,45	0	7,34	1	0	0
05/11/1986	24	7,08	0	-0,70	0	7,08	1	0	0
06/11/1986	8,2	2,42	0	-5,37	0	2,42	1	1	1
07/11/1986	0	0,00	0	-7,79	0	0,00	1	1	1
08/11/1986	0	0,00	0	-7,79	0	0,00	1	1	1
09/11/1986	66,4	19,60	0	11,81	0	7,79	0	0	0
10/11/1986	0	0,00	11,81	4,02	0	7,79	0	0	0
11/11/1986	0	0,00	4,02	-3,76	0	4,02	1	1	0
12/11/1986	0	0,00	0	-7,79	0	0,00	1	1	1
13/11/1986	0	0,00	0	-7,79	0	0,00	1	1	1
14/11/1986	0	0,00	0	-7,79	0	0,00	1	1	1
15/11/1986	0	0,00	0	-7,79	0	0,00	1	1	1
16/11/1986	0	0,00	0	-7,79	0	0,00	1	1	1
17/11/1986	0	0,00	0	-7,79	0	0,00	1	1	1
18/11/1986	0	0,00	0	-7,79	0	0,00	1	1	1
19/11/1986	18,8	5,55	0	-2,24	0	5,55	1	1	0
20/11/1986	9,9	2,92	0	-4,87	0	2,92	1	1	1
21/11/1986	0	0,00	0	-7,79	0	0,00	1	1	1
22/11/1986	0	0,00	0	-7,79	0	0,00	1	1	1
23/11/1986	28,2	8,32	0	0,54	0	7,79	0	0	0
24/11/1986	0	0,00	0,54	-7,25	0	0,54	1	1	1
25/11/1986	48,7	14,38	0	6,59	0	7,79	0	0	0
26/11/1986	24,6	7,26	6,59	6,06	0	7,79	0	0	0
27/11/1986	6,5	1,92	6,06	0,19	0	7,79	0	0	0

28/11/1986	27,5	8,12	0,19	0,52	0	7,79	0	0	0
29/11/1986	0	0,00	0,52	-7,27	0	0,52	1	1	1
30/11/1986	0	0,00	0	-7,79	0	0,00	1	1	1
01/12/1986	0	0,00	0	-7,79	0	0,00	1	1	1
02/12/1986	0	0,00	0	-7,79	0	0,00	1	1	1
03/12/1986	0	0,00	0	-7,79	0	0,00	1	1	1
04/12/1986	0	0,00	0	-7,79	0	0,00	1	1	1
05/12/1986	0	0,00	0	-7,79	0	0,00	1	1	1
06/12/1986	0	0,00	0	-7,79	0	0,00	1	1	1
07/12/1986	0	0,00	0	-7,79	0	0,00	1	1	1
08/12/1986	0	0,00	0	-7,79	0	0,00	1	1	1
09/12/1986	0	0,00	0	-7,79	0	0,00	1	1	1
10/12/1986	0	0,00	0	-7,79	0	0,00	1	1	1
11/12/1986	0	0,00	0	-7,79	0	0,00	1	1	1
12/12/1986	0	0,00	0	-7,79	0	0,00	1	1	1
13/12/1986	6,1	1,80	0	-5,99	0	1,80	1	1	1
14/12/1986	0	0,00	0	-7,79	0	0,00	1	1	1
15/12/1986	0	0,00	0	-7,79	0	0,00	1	1	1
16/12/1986	0	0,00	0	-7,79	0	0,00	1	1	1
17/12/1986	0	0,00	0	-7,79	0	0,00	1	1	1
18/12/1986	0	0,00	0	-7,79	0	0,00	1	1	1
19/12/1986	0	0,00	0	-7,79	0	0,00	1	1	1
20/12/1986	0	0,00	0	-7,79	0	0,00	1	1	1
21/12/1986	21,2	6,26	0	-1,53	0	6,26	1	0	0
22/12/1986	0	0,00	0	-7,79	0	0,00	1	1	1
23/12/1986	0	0,00	0	-7,79	0	0,00	1	1	1
24/12/1986	0	0,00	0	-7,79	0	0,00	1	1	1
25/12/1986	0	0,00	0	-7,79	0	0,00	1	1	1
26/12/1986	0	0,00	0	-7,79	0	0,00	1	1	1
27/12/1986	0	0,00	0	-7,79	0	0,00	1	1	1
28/12/1986	0	0,00	0	-7,79	0	0,00	1	1	1
29/12/1986	0	0,00	0	-7,79	0	0,00	1	1	1
30/12/1986	0	0,00	0	-7,79	0	0,00	1	1	1
31/12/1986	0	0,00	0	-7,79	0	0,00	1	1	1
01/01/1987	7,3	2,15	0	-5,63	0	2,15	1	1	1
02/01/1987	0	0,00	0	-7,79	0	0,00	1	1	1
03/01/1987	0	0,00	0	-7,79	0	0,00	1	1	1
04/01/1987	0	0,00	0	-7,79	0	0,00	1	1	1
05/01/1987	0	0,00	0	-7,79	0	0,00	1	1	1
06/01/1987	2,4	0,71	0	-7,08	0	0,71	1	1	1
07/01/1987	24,3	7,17	0	-0,61	0	7,17	1	0	0
08/01/1987	10	2,95	0	-4,84	0	2,95	1	1	1
09/01/1987	21,5	6,35	0	-1,44	0	6,35	1	0	0
10/01/1987	10,4	3,07	0	-4,72	0	3,07	1	1	1
11/01/1987	0	0,00	0	-7,79	0	0,00	1	1	1
12/01/1987	1,7	0,50	0	-7,29	0	0,50	1	1	1
13/01/1987	0	0,00	0	-7,79	0	0,00	1	1	1
14/01/1987	0	0,00	0	-7,79	0	0,00	1	1	1
15/01/1987	0,8	0,24	0	-7,55	0	0,24	1	1	1
16/01/1987	7	2,07	0	-5,72	0	2,07	1	1	1
17/01/1987	0	0,00	0	-7,79	0	0,00	1	1	1
18/01/1987	0	0,00	0	-7,79	0	0,00	1	1	1
19/01/1987	0	0,00	0	-7,79	0	0,00	1	1	1
20/01/1987	0	0,00	0	-7,79	0	0,00	1	1	1
21/01/1987	0	0,00	0	-7,79	0	0,00	1	1	1
22/01/1987	0	0,00	0	-7,79	0	0,00	1	1	1
23/01/1987	0	0,00	0	-7,79	0	0,00	1	1	1
24/01/1987	0	0,00	0	-7,79	0	0,00	1	1	1
25/01/1987	0	0,00	0	-7,79	0	0,00	1	1	1
26/01/1987	0	0,00	0	-7,79	0	0,00	1	1	1
27/01/1987	0	0,00	0	-7,79	0	0,00	1	1	1
28/01/1987	0	0,00	0	-7,79	0	0,00	1	1	1
29/01/1987	0	0,00	0	-7,79	0	0,00	1	1	1
30/01/1987	3,5	1,03	0	-6,76	0	1,03	1	1	1
31/01/1987	5,2	1,54	0	-6,25	0	1,54	1	1	1
01/02/1987	23,4	6,91	0	-0,88	0	6,91	1	0	0
02/02/1987	0	0,00	0	-7,79	0	0,00	1	1	1

03/02/1987	0	0,00	0	-7,79	0	0,00	1	1	1
04/02/1987	0	0,00	0	-7,79	0	0,00	1	1	1
05/02/1987	4,9	1,45	0	-6,34	0	1,45	1	1	1
06/02/1987	20,7	6,11	0	-1,68	0	6,11	1	1	0
07/02/1987	0	0,00	0	-7,79	0	0,00	1	1	1
08/02/1987	44,5	13,14	0	5,35	0	7,79	0	0	0
09/02/1987	3,6	1,06	5,35	-1,38	0	6,41	1	0	0
10/02/1987	0	0,00	0	-7,79	0	0,00	1	1	1
11/02/1987	0	0,00	0	-7,79	0	0,00	1	1	1
12/02/1987	0	0,00	0	-7,79	0	0,00	1	1	1
13/02/1987	0	0,00	0	-7,79	0	0,00	1	1	1
14/02/1987	0	0,00	0	-7,79	0	0,00	1	1	1
15/02/1987	0	0,00	0	-7,79	0	0,00	1	1	1
16/02/1987	0	0,00	0	-7,79	0	0,00	1	1	1
17/02/1987	0	0,00	0	-7,79	0	0,00	1	1	1
18/02/1987	0	0,00	0	-7,79	0	0,00	1	1	1
19/02/1987	13,2	3,90	0	-3,89	0	3,90	1	1	0
20/02/1987	54,5	16,09	0	8,30	0	7,79	0	0	0
21/02/1987	26,4	7,79	8,30	8,31	0	7,79	0	0	0
22/02/1987	0	0,00	8,31	0,52	0	7,79	0	0	0
23/02/1987	0	0,00	0,52	-7,27	0	0,52	1	1	1
24/02/1987	0	0,00	0	-7,79	0	0,00	1	1	1
25/02/1987	0	0,00	0	-7,79	0	0,00	1	1	1
26/02/1987	0	0,00	0	-7,79	0	0,00	1	1	1
27/02/1987	0	0,00	0	-7,79	0	0,00	1	1	1
28/02/1987	0	0,00	0	-7,79	0	0,00	1	1	1
01/03/1987	0	0,00	0	-7,79	0	0,00	1	1	1
02/03/1987	0	0,00	0	-7,79	0	0,00	1	1	1
03/03/1987	0	0,00	0	-7,79	0	0,00	1	1	1
04/03/1987	0	0,00	0	-7,79	0	0,00	1	1	1
05/03/1987	0	0,00	0	-7,79	0	0,00	1	1	1
06/03/1987	21,6	6,38	0	-1,41	0	6,38	1	0	0
07/03/1987	0	0,00	0	-7,79	0	0,00	1	1	1
08/03/1987	0	0,00	0	-7,79	0	0,00	1	1	1
09/03/1987	27,2	8,03	0	0,24	0	7,79	0	0	0
10/03/1987	0	0,00	0,24	-7,55	0	0,24	1	1	1
11/03/1987	0	0,00	0	-7,79	0	0,00	1	1	1
12/03/1987	0	0,00	0	-7,79	0	0,00	1	1	1
13/03/1987	0	0,00	0	-7,79	0	0,00	1	1	1
14/03/1987	0	0,00	0	-7,79	0	0,00	1	1	1
15/03/1987	0	0,00	0	-7,79	0	0,00	1	1	1
16/03/1987	0	0,00	0	-7,79	0	0,00	1	1	1
17/03/1987	0	0,00	0	-7,79	0	0,00	1	1	1
18/03/1987	0	0,00	0	-7,79	0	0,00	1	1	1
19/03/1987	0	0,00	0	-7,79	0	0,00	1	1	1
20/03/1987	0	0,00	0	-7,79	0	0,00	1	1	1
21/03/1987	0	0,00	0	-7,79	0	0,00	1	1	1
22/03/1987	0	0,00	0	-7,79	0	0,00	1	1	1
23/03/1987	0	0,00	0	-7,79	0	0,00	1	1	1
24/03/1987	0	0,00	0	-7,79	0	0,00	1	1	1
25/03/1987	103,5	30,55	0	22,76	0	7,79	0	0	0
26/03/1987	42,2	12,46	22,76	27,43	0	7,79	0	0	0
27/03/1987	0	0,00	27,43	19,65	0	7,79	0	0	0
28/03/1987	0	0,00	19,65	11,86	0	7,79	0	0	0
29/03/1987	0	0,00	11,86	4,07	0	7,79	0	0	0
30/03/1987	0	0,00	4,07	-3,72	0	4,07	1	1	0
31/03/1987	65,2	19,25	0	11,46	0	7,79	0	0	0
01/04/1987	109	32,18	11,46	35,85	0	7,79	0	0	0
02/04/1987	0	0,00	35,85	28,06	0	7,79	0	0	0
03/04/1987	0	0,00	28,06	20,27	0	7,79	0	0	0
04/04/1987	0	0,00	20,27	12,48	0	7,79	0	0	0
05/04/1987	0	0,00	12,48	4,69	0	7,79	0	0	0
06/04/1987	0	0,00	4,69	-3,09	0	4,69	1	1	0
07/04/1987	0	0,00	0	-7,79	0	0,00	1	1	1
08/04/1987	0	0,00	0	-7,79	0	0,00	1	1	1
09/04/1987	58,1	17,15	0	9,36	0	7,79	0	0	0
10/04/1987	11,4	3,37	9,36	4,94	0	7,79	0	0	0

11/04/1987	0	0,00	4,94	-2,85	0	4,94	1	1	0
12/04/1987	12,2	3,60	0	-4,19	0	3,60	1	1	1
13/04/1987	0	0,00	0	-7,79	0	0,00	1	1	1
14/04/1987	0	0,00	0	-7,79	0	0,00	1	1	1
15/04/1987	7	2,07	0	-5,72	0	2,07	1	1	1
16/04/1987	65,3	19,28	0	11,49	0	7,79	0	0	0
17/04/1987	96,8	28,58	11,49	32,28	0	7,79	0	0	0
18/04/1987	32,5	9,59	32,28	34,08	0	7,79	0	0	0
19/04/1987	15,7	4,63	34,08	30,93	0	7,79	0	0	0
20/04/1987	0	0,00	30,93	23,14	0	7,79	0	0	0
21/04/1987	0	0,00	23,14	15,35	0	7,79	0	0	0
22/04/1987	16,4	4,84	15,35	12,40	0	7,79	0	0	0
23/04/1987	17,6	5,20	12,40	9,81	0	7,79	0	0	0
24/04/1987	0	0,00	9,81	2,02	0	7,79	0	0	0
25/04/1987	0	0,00	2,02	-5,77	0	2,02	1	1	1
26/04/1987	0	0,00	0	-7,79	0	0,00	1	1	1
27/04/1987	0	0,00	0	-7,79	0	0,00	1	1	1
28/04/1987	0	0,00	0	-7,79	0	0,00	1	1	1
29/04/1987	0	0,00	0	-7,79	0	0,00	1	1	1
30/04/1987	0	0,00	0	-7,79	0	0,00	1	1	1
01/05/1987	0	0,00	0	-7,79	0	0,00	1	1	1
02/05/1987	6,6	1,95	0	-5,84	0	1,95	1	1	1
03/05/1987	0	0,00	0	-7,79	0	0,00	1	1	1
04/05/1987	0	0,00	0	-7,79	0	0,00	1	1	1
05/05/1987	0	0,00	0	-7,79	0	0,00	1	1	1
06/05/1987	0	0,00	0	-7,79	0	0,00	1	1	1
07/05/1987	13,3	3,93	0	-3,86	0	3,93	1	1	0
08/05/1987	0	0,00	0	-7,79	0	0,00	1	1	1
09/05/1987	0	0,00	0	-7,79	0	0,00	1	1	1
10/05/1987	0	0,00	0	-7,79	0	0,00	1	1	1
11/05/1987	0	0,00	0	-7,79	0	0,00	1	1	1
12/05/1987	0,8	0,24	0	-7,55	0	0,24	1	1	1
13/05/1987	9,8	2,89	0	-4,90	0	2,89	1	1	1
14/05/1987	0	0,00	0	-7,79	0	0,00	1	1	1
15/05/1987	0	0,00	0	-7,79	0	0,00	1	1	1
16/05/1987	0	0,00	0	-7,79	0	0,00	1	1	1
17/05/1987	0	0,00	0	-7,79	0	0,00	1	1	1
18/05/1987	0,5	0,15	0	-7,64	0	0,15	1	1	1
19/05/1987	7,3	2,15	0	-5,63	0	2,15	1	1	1
20/05/1987	23,2	6,85	0	-0,94	0	6,85	1	0	0
21/05/1987	9,8	2,89	0	-4,90	0	2,89	1	1	1
22/05/1987	0,4	0,12	0	-7,67	0	0,12	1	1	1
23/05/1987	0	0,00	0	-7,79	0	0,00	1	1	1
24/05/1987	0	0,00	0	-7,79	0	0,00	1	1	1
25/05/1987	0	0,00	0	-7,79	0	0,00	1	1	1
26/05/1987	0	0,00	0	-7,79	0	0,00	1	1	1
27/05/1987	0	0,00	0	-7,79	0	0,00	1	1	1
28/05/1987	0	0,00	0	-7,79	0	0,00	1	1	1
29/05/1987	0	0,00	0	-7,79	0	0,00	1	1	1
30/05/1987	0	0,00	0	-7,79	0	0,00	1	1	1
31/05/1987	0	0,00	0	-7,79	0	0,00	1	1	1
01/06/1987	0	0,00	0	-7,79	0	0,00	1	1	1
02/06/1987	0	0,00	0	-7,79	0	0,00	1	1	1
03/06/1987	4,7	1,39	0	-6,40	0	1,39	1	1	1
04/06/1987	14,4	4,25	0	-3,54	0	4,25	1	1	0
05/06/1987	12,5	3,69	0	-4,10	0	3,69	1	1	1
06/06/1987	0	0,00	0	-7,79	0	0,00	1	1	1
07/06/1987	0	0,00	0	-7,79	0	0,00	1	1	1
08/06/1987	0	0,00	0	-7,79	0	0,00	1	1	1
09/06/1987	0	0,00	0	-7,79	0	0,00	1	1	1
10/06/1987	0	0,00	0	-7,79	0	0,00	1	1	1
11/06/1987	0	0,00	0	-7,79	0	0,00	1	1	1
12/06/1987	9,7	2,86	0	-4,92	0	2,86	1	1	1
13/06/1987	0	0,00	0	-7,79	0	0,00	1	1	1
14/06/1987	0	0,00	0	-7,79	0	0,00	1	1	1
15/06/1987	0	0,00	0	-7,79	0	0,00	1	1	1
16/06/1987	0	0,00	0	-7,79	0	0,00	1	1	1

17/06/1987	0	0,00	0	-7,79	0	0,00	1	1	1
18/06/1987	0	0,00	0	-7,79	0	0,00	1	1	1
19/06/1987	0	0,00	0	-7,79	0	0,00	1	1	1
20/06/1987	0	0,00	0	-7,79	0	0,00	1	1	1
21/06/1987	0	0,00	0	-7,79	0	0,00	1	1	1
22/06/1987	0	0,00	0	-7,79	0	0,00	1	1	1
23/06/1987	0	0,00	0	-7,79	0	0,00	1	1	1
24/06/1987	0	0,00	0	-7,79	0	0,00	1	1	1
25/06/1987	0	0,00	0	-7,79	0	0,00	1	1	1
26/06/1987	0	0,00	0	-7,79	0	0,00	1	1	1
27/06/1987	0	0,00	0	-7,79	0	0,00	1	1	1
28/06/1987	0	0,00	0	-7,79	0	0,00	1	1	1
29/06/1987	0,8	0,24	0	-7,55	0	0,24	1	1	1
30/06/1987	13,5	3,99	0	-3,80	0	3,99	1	1	0
01/07/1987	42,1	12,43	0	4,64	0	7,79	0	0	0
02/07/1987	6,8	2,01	4,64	-1,14	0	6,65	1	0	0
03/07/1987	24,9	7,35	0	-0,44	0	7,35	1	0	0
04/07/1987	0	0,00	0	-7,79	0	0,00	1	1	1
05/07/1987	0	0,00	0	-7,79	0	0,00	1	1	1
06/07/1987	0	0,00	0	-7,79	0	0,00	1	1	1
07/07/1987	12,7	3,75	0	-4,04	0	3,75	1	1	1
08/07/1987	0	0,00	0	-7,79	0	0,00	1	1	1
09/07/1987	0	0,00	0	-7,79	0	0,00	1	1	1
10/07/1987	0	0,00	0	-7,79	0	0,00	1	1	1
11/07/1987	27,2	8,03	0	0,24	0	7,79	0	0	0
12/07/1987	0	0,00	0,24	-7,55	0	0,24	1	1	1
13/07/1987	0	0,00	0	-7,79	0	0,00	1	1	1
14/07/1987	0	0,00	0	-7,79	0	0,00	1	1	1
15/07/1987	0	0,00	0	-7,79	0	0,00	1	1	1
16/07/1987	0	0,00	0	-7,79	0	0,00	1	1	1
17/07/1987	0,7	0,21	0	-7,58	0	0,21	1	1	1
18/07/1987	9,8	2,89	0	-4,90	0	2,89	1	1	1
19/07/1987	0	0,00	0	-7,79	0	0,00	1	1	1
20/07/1987	0	0,00	0	-7,79	0	0,00	1	1	1
21/07/1987	0	0,00	0	-7,79	0	0,00	1	1	1
22/07/1987	0	0,00	0	-7,79	0	0,00	1	1	1
23/07/1987	0	0,00	0	-7,79	0	0,00	1	1	1
24/07/1987	31,6	9,33	0	1,54	0	7,79	0	0	0
25/07/1987	0	0,00	1,54	-6,25	0	1,54	1	1	1
26/07/1987	9,9	2,92	0	-4,87	0	2,92	1	1	1
27/07/1987	0	0,00	0	-7,79	0	0,00	1	1	1
28/07/1987	51,9	15,32	0	7,53	0	7,79	0	0	0
29/07/1987	53	15,65	7,53	15,39	0	7,79	0	0	0
30/07/1987	29	8,56	15,39	16,16	0	7,79	0	0	0
31/07/1987	0	0,00	16,16	8,37	0	7,79	0	0	0
01/08/1987	0	0,00	8,37	0,59	0	7,79	0	0	0
02/08/1987	0	0,00	0,59	-7,20	0	0,59	1	1	1
03/08/1987	0	0,00	0	-7,79	0	0,00	1	1	1
04/08/1987	0	0,00	0	-7,79	0	0,00	1	1	1
05/08/1987	3,5	1,03	0	-6,76	0	1,03	1	1	1
06/08/1987	0,3	0,09	0	-7,70	0	0,09	1	1	1
07/08/1987	5,6	1,65	0	-6,14	0	1,65	1	1	1
08/08/1987	0	0,00	0	-7,79	0	0,00	1	1	1
09/08/1987	0	0,00	0	-7,79	0	0,00	1	1	1
10/08/1987	0	0,00	0	-7,79	0	0,00	1	1	1
11/08/1987	0	0,00	0	-7,79	0	0,00	1	1	1
12/08/1987	0,4	0,12	0	-7,67	0	0,12	1	1	1
13/08/1987	0	0,00	0	-7,79	0	0,00	1	1	1
14/08/1987	0	0,00	0	-7,79	0	0,00	1	1	1
15/08/1987	0	0,00	0	-7,79	0	0,00	1	1	1
16/08/1987	19	5,61	0	-2,18	0	5,61	1	1	0
17/08/1987	0	0,00	0	-7,79	0	0,00	1	1	1
18/08/1987	0	0,00	0	-7,79	0	0,00	1	1	1
19/08/1987	0	0,00	0	-7,79	0	0,00	1	1	1
20/08/1987	0	0,00	0	-7,79	0	0,00	1	1	1
21/08/1987	0	0,00	0	-7,79	0	0,00	1	1	1
22/08/1987	0	0,00	0	-7,79	0	0,00	1	1	1

23/08/1987	0	0,00	0	-7,79	0	0,00	1	1	1
24/08/1987	0	0,00	0	-7,79	0	0,00	1	1	1
25/08/1987	14,5	4,28	0	-3,51	0	4,28	1	1	0
26/08/1987	0	0,00	0	-7,79	0	0,00	1	1	1
27/08/1987	0	0,00	0	-7,79	0	0,00	1	1	1
28/08/1987	6,4	1,89	0	-5,90	0	1,89	1	1	1
29/08/1987	95,6	28,22	0	20,43	0	7,79	0	0	0
30/08/1987	10,2	3,01	20,43	15,66	0	7,79	0	0	0
31/08/1987	0	0,00	15,66	7,87	0	7,79	0	0	0
01/09/1987	0	0,00	7,87	0,08	0	7,79	0	0	0
02/09/1987	0,6	0,18	0,08	-7,53	0	0,26	1	1	1
03/09/1987	0	0,00	0	-7,79	0	0,00	1	1	1
04/09/1987	0	0,00	0	-7,79	0	0,00	1	1	1
05/09/1987	0	0,00	0	-7,79	0	0,00	1	1	1
06/09/1987	0	0,00	0	-7,79	0	0,00	1	1	1
07/09/1987	0	0,00	0	-7,79	0	0,00	1	1	1
08/09/1987	0	0,00	0	-7,79	0	0,00	1	1	1
09/09/1987	2,6	0,77	0	-7,02	0	0,77	1	1	1
10/09/1987	4,3	1,27	0	-6,52	0	1,27	1	1	1
11/09/1987	0	0,00	0	-7,79	0	0,00	1	1	1
12/09/1987	0	0,00	0	-7,79	0	0,00	1	1	1
13/09/1987	0	0,00	0	-7,79	0	0,00	1	1	1
14/09/1987	0	0,00	0	-7,79	0	0,00	1	1	1
15/09/1987	52,2	15,41	0	7,62	0	7,79	0	0	0
16/09/1987	2,6	0,77	7,62	0,60	0	7,79	0	0	0
17/09/1987	0	0,00	0,60	-7,19	0	0,60	1	1	1
18/09/1987	0	0,00	0	-7,79	0	0,00	1	1	1
19/09/1987	0	0,00	0	-7,79	0	0,00	1	1	1
20/09/1987	0	0,00	0	-7,79	0	0,00	1	1	1
21/09/1987	0	0,00	0	-7,79	0	0,00	1	1	1
22/09/1987	0	0,00	0	-7,79	0	0,00	1	1	1
23/09/1987	0	0,00	0	-7,79	0	0,00	1	1	1
24/09/1987	0	0,00	0	-7,79	0	0,00	1	1	1
25/09/1987	0	0,00	0	-7,79	0	0,00	1	1	1
26/09/1987	0	0,00	0	-7,79	0	0,00	1	1	1
27/09/1987	0	0,00	0	-7,79	0	0,00	1	1	1
28/09/1987	0	0,00	0	-7,79	0	0,00	1	1	1
29/09/1987	0	0,00	0	-7,79	0	0,00	1	1	1
30/09/1987	55	16,24	0	8,45	0	7,79	0	0	0
01/10/1987	29,2	8,62	8,45	9,28	0	7,79	0	0	0
02/10/1987	0	0,00	9,28	1,49	0	7,79	0	0	0
03/10/1987	0	0,00	1,49	-6,30	0	1,49	1	1	1
04/10/1987	0	0,00	0	-7,79	0	0,00	1	1	1
05/10/1987	0	0,00	0	-7,79	0	0,00	1	1	1
06/10/1987	0	0,00	0	-7,79	0	0,00	1	1	1
07/10/1987	0	0,00	0	-7,79	0	0,00	1	1	1
08/10/1987	6	1,77	0	-6,02	0	1,77	1	1	1
09/10/1987	0	0,00	0	-7,79	0	0,00	1	1	1
10/10/1987	0	0,00	0	-7,79	0	0,00	1	1	1
11/10/1987	0	0,00	0	-7,79	0	0,00	1	1	1
12/10/1987	45	13,28	0	5,50	0	7,79	0	0	0
13/10/1987	0	0,00	5,50	-2,29	0	5,50	1	1	0
14/10/1987	0	0,00	0	-7,79	0	0,00	1	1	1
15/10/1987	15,4	4,55	0	-3,24	0	4,55	1	1	0
16/10/1987	0	0,00	0	-7,79	0	0,00	1	1	1
17/10/1987	0	0,00	0	-7,79	0	0,00	1	1	1
18/10/1987	0	0,00	0	-7,79	0	0,00	1	1	1
19/10/1987	0	0,00	0	-7,79	0	0,00	1	1	1
20/10/1987	0	0,00	0	-7,79	0	0,00	1	1	1
21/10/1987	0	0,00	0	-7,79	0	0,00	1	1	1
22/10/1987	0	0,00	0	-7,79	0	0,00	1	1	1
23/10/1987	0	0,00	0	-7,79	0	0,00	1	1	1
24/10/1987	0	0,00	0	-7,79	0	0,00	1	1	1
25/10/1987	7	2,07	0	-5,72	0	2,07	1	1	1
26/10/1987	20	5,90	0	-1,88	0	5,90	1	1	0
27/10/1987	0	0,00	0	-7,79	0	0,00	1	1	1
28/10/1987	1,2	0,35	0	-7,43	0	0,35	1	1	1

29/10/1987	0	0,00	0	-7,79	0	0,00	1	1	1
30/10/1987	0	0,00	0	-7,79	0	0,00	1	1	1
31/10/1987	0	0,00	0	-7,79	0	0,00	1	1	1
01/11/1987	0	0,00	0	-7,79	0	0,00	1	1	1
02/11/1987	2,8	0,83	0	-6,96	0	0,83	1	1	1
03/11/1987	4	1,18	0	-6,61	0	1,18	1	1	1
04/11/1987	21	6,20	0	-1,59	0	6,20	1	1	0
05/11/1987	0	0,00	0	-7,79	0	0,00	1	1	1
06/11/1987	5,9	1,74	0	-6,05	0	1,74	1	1	1
07/11/1987	0	0,00	0	-7,79	0	0,00	1	1	1
08/11/1987	0	0,00	0	-7,79	0	0,00	1	1	1
09/11/1987	12,5	3,69	0	-4,10	0	3,69	1	1	1
10/11/1987	0	0,00	0	-7,79	0	0,00	1	1	1
11/11/1987	0	0,00	0	-7,79	0	0,00	1	1	1
12/11/1987	0	0,00	0	-7,79	0	0,00	1	1	1
13/11/1987	0	0,00	0	-7,79	0	0,00	1	1	1
14/11/1987	2,6	0,77	0	-7,02	0	0,77	1	1	1
15/11/1987	0	0,00	0	-7,79	0	0,00	1	1	1
16/11/1987	0	0,00	0	-7,79	0	0,00	1	1	1
17/11/1987	0	0,00	0	-7,79	0	0,00	1	1	1
18/11/1987	0	0,00	0	-7,79	0	0,00	1	1	1
19/11/1987	0	0,00	0	-7,79	0	0,00	1	1	1
20/11/1987	0	0,00	0	-7,79	0	0,00	1	1	1
21/11/1987	3,6	1,06	0	-6,73	0	1,06	1	1	1
22/11/1987	0	0,00	0	-7,79	0	0,00	1	1	1
23/11/1987	0	0,00	0	-7,79	0	0,00	1	1	1
24/11/1987	0	0,00	0	-7,79	0	0,00	1	1	1
25/11/1987	0	0,00	0	-7,79	0	0,00	1	1	1
26/11/1987	0	0,00	0	-7,79	0	0,00	1	1	1
27/11/1987	0	0,00	0	-7,79	0	0,00	1	1	1
28/11/1987	0	0,00	0	-7,79	0	0,00	1	1	1
29/11/1987	0	0,00	0	-7,79	0	0,00	1	1	1
30/11/1987	0	0,00	0	-7,79	0	0,00	1	1	1
01/12/1987	0	0,00	0	-7,79	0	0,00	1	1	1
02/12/1987	0	0,00	0	-7,79	0	0,00	1	1	1
03/12/1987	14,5	4,28	0	-3,51	0	4,28	1	1	0
04/12/1987	1,8	0,53	0	-7,26	0	0,53	1	1	1
05/12/1987	0	0,00	0	-7,79	0	0,00	1	1	1
06/12/1987	0	0,00	0	-7,79	0	0,00	1	1	1
07/12/1987	0	0,00	0	-7,79	0	0,00	1	1	1
08/12/1987	0	0,00	0	-7,79	0	0,00	1	1	1
09/12/1987	0	0,00	0	-7,79	0	0,00	1	1	1
10/12/1987	0	0,00	0	-7,79	0	0,00	1	1	1
11/12/1987	0	0,00	0	-7,79	0	0,00	1	1	1
12/12/1987	0	0,00	0	-7,79	0	0,00	1	1	1
13/12/1987	0	0,00	0	-7,79	0	0,00	1	1	1
14/12/1987	0	0,00	0	-7,79	0	0,00	1	1	1
15/12/1987	0	0,00	0	-7,79	0	0,00	1	1	1
16/12/1987	0	0,00	0	-7,79	0	0,00	1	1	1
17/12/1987	13,6	4,01	0	-3,77	0	4,01	1	1	0
18/12/1987	0	0,00	0	-7,79	0	0,00	1	1	1
19/12/1987	0	0,00	0	-7,79	0	0,00	1	1	1
20/12/1987	0	0,00	0	-7,79	0	0,00	1	1	1
21/12/1987	0	0,00	0	-7,79	0	0,00	1	1	1
22/12/1987	0	0,00	0	-7,79	0	0,00	1	1	1
23/12/1987	0	0,00	0	-7,79	0	0,00	1	1	1
24/12/1987	0	0,00	0	-7,79	0	0,00	1	1	1
25/12/1987	0	0,00	0	-7,79	0	0,00	1	1	1
26/12/1987	0	0,00	0	-7,79	0	0,00	1	1	1
27/12/1987	0	0,00	0	-7,79	0	0,00	1	1	1
28/12/1987	4,7	1,39	0	-6,40	0	1,39	1	1	1
29/12/1987	7,7	2,27	0	-5,52	0	2,27	1	1	1
30/12/1987	4,3	1,27	0	-6,52	0	1,27	1	1	1
31/12/1987	0	0,00	0	-7,79	0	0,00	1	1	1
01/01/1988	0	0,00	0	-7,79	0	0,00	1	1	1
02/01/1988	0	0,00	0	-7,79	0	0,00	1	1	1
03/01/1988	0	0,00	0	-7,79	0	0,00	1	1	1

04/01/1988	0	0,00	0	-7,79	0	0,00	1	1	1
05/01/1988	0,3	0,09	0	-7,70	0	0,09	1	1	1
06/01/1988	4,1	1,21	0	-6,58	0	1,21	1	1	1
07/01/1988	0	0,00	0	-7,79	0	0,00	1	1	1
08/01/1988	0	0,00	0	-7,79	0	0,00	1	1	1
09/01/1988	0	0,00	0	-7,79	0	0,00	1	1	1
10/01/1988	0	0,00	0	-7,79	0	0,00	1	1	1
11/01/1988	0	0,00	0	-7,79	0	0,00	1	1	1
12/01/1988	0,5	0,15	0	-7,64	0	0,15	1	1	1
13/01/1988	13,5	3,99	0	-3,80	0	3,99	1	1	0
14/01/1988	6	1,77	0	-6,02	0	1,77	1	1	1
15/01/1988	0	0,00	0	-7,79	0	0,00	1	1	1
16/01/1988	35,5	10,48	0	2,69	0	7,79	0	0	0
17/01/1988	7,2	2,13	2,69	-2,97	0	4,82	1	1	0
18/01/1988	0	0,00	0	-7,79	0	0,00	1	1	1
19/01/1988	20,4	6,02	0	-1,77	0	6,02	1	1	0
20/01/1988	0	0,00	0	-7,79	0	0,00	1	1	1
21/01/1988	0	0,00	0	-7,79	0	0,00	1	1	1
22/01/1988	43	12,69	0	4,91	0	7,79	0	0	0
23/01/1988	0	0,00	4,91	-2,88	0	4,91	1	1	0
24/01/1988	0	0,00	0	-7,79	0	0,00	1	1	1
25/01/1988	0	0,00	0	-7,79	0	0,00	1	1	1
26/01/1988	45,9	13,55	0	5,76	0	7,79	0	0	0
27/01/1988	0	0,00	5,76	-2,03	0	5,76	1	1	0
28/01/1988	4,4	1,30	0	-6,49	0	1,30	1	1	1
29/01/1988	70,5	20,81	0	13,02	0	7,79	0	0	0
30/01/1988	29,5	8,71	13,02	13,94	0	7,79	0	0	0
31/01/1988	1,9	0,56	13,94	6,72	0	7,79	0	0	0
01/02/1988	0	0,00	6,72	-1,07	0	6,72	1	0	0
02/02/1988	0	0,00	0	-7,79	0	0,00	1	1	1
03/02/1988	0	0,00	0	-7,79	0	0,00	1	1	1
04/02/1988	0	0,00	0	-7,79	0	0,00	1	1	1
05/02/1988	0	0,00	0	-7,79	0	0,00	1	1	1
06/02/1988	0	0,00	0	-7,79	0	0,00	1	1	1
07/02/1988	0	0,00	0	-7,79	0	0,00	1	1	1
08/02/1988	0	0,00	0	-7,79	0	0,00	1	1	1
09/02/1988	0	0,00	0	-7,79	0	0,00	1	1	1
10/02/1988	0	0,00	0	-7,79	0	0,00	1	1	1
11/02/1988	0	0,00	0	-7,79	0	0,00	1	1	1
12/02/1988	0	0,00	0	-7,79	0	0,00	1	1	1
13/02/1988	46,8	13,82	0	6,03	0	7,79	0	0	0
14/02/1988	4,9	1,45	6,03	-0,31	0	7,47	1	0	0
15/02/1988	0	0,00	0	-7,79	0	0,00	1	1	1
16/02/1988	0	0,00	0	-7,79	0	0,00	1	1	1
17/02/1988	0	0,00	0	-7,79	0	0,00	1	1	1
18/02/1988	0	0,00	0	-7,79	0	0,00	1	1	1
19/02/1988	0	0,00	0	-7,79	0	0,00	1	1	1
20/02/1988	0	0,00	0	-7,79	0	0,00	1	1	1
21/02/1988	0	0,00	0	-7,79	0	0,00	1	1	1
22/02/1988	0	0,00	0	-7,79	0	0,00	1	1	1
23/02/1988	34,6	10,21	0	2,43	0	7,79	0	0	0
24/02/1988	52,2	15,41	2,43	10,05	0	7,79	0	0	0
25/02/1988	1,6	0,47	10,05	2,73	0	7,79	0	0	0
26/02/1988	0	0,00	2,73	-5,06	0	2,73	1	1	1
27/02/1988	0	0,00	0	-7,79	0	0,00	1	1	1
28/02/1988	0	0,00	0	-7,79	0	0,00	1	1	1
29/02/1988	0	0,00	0	-7,79	0	0,00	1	1	1
01/03/1988	0	0,00	0	-7,79	0	0,00	1	1	1
02/03/1988	0	0,00	0	-7,79	0	0,00	1	1	1
03/03/1988	0	0,00	0	-7,79	0	0,00	1	1	1
04/03/1988	0	0,00	0	-7,79	0	0,00	1	1	1
05/03/1988	0	0,00	0	-7,79	0	0,00	1	1	1
06/03/1988	0	0,00	0	-7,79	0	0,00	1	1	1
07/03/1988	0	0,00	0	-7,79	0	0,00	1	1	1
08/03/1988	0	0,00	0	-7,79	0	0,00	1	1	1
09/03/1988	0	0,00	0	-7,79	0	0,00	1	1	1
10/03/1988	0	0,00	0	-7,79	0	0,00	1	1	1

11/03/1988	0	0,00	0	-7,79	0	0,00	1	1	1
12/03/1988	0	0,00	0	-7,79	0	0,00	1	1	1
13/03/1988	0	0,00	0	-7,79	0	0,00	1	1	1
14/03/1988	2,8	0,83	0	-6,96	0	0,83	1	1	1
15/03/1988	0	0,00	0	-7,79	0	0,00	1	1	1
16/03/1988	0	0,00	0	-7,79	0	0,00	1	1	1
17/03/1988	0	0,00	0	-7,79	0	0,00	1	1	1
18/03/1988	0	0,00	0	-7,79	0	0,00	1	1	1
19/03/1988	0	0,00	0	-7,79	0	0,00	1	1	1
20/03/1988	0	0,00	0	-7,79	0	0,00	1	1	1
21/03/1988	0	0,00	0	-7,79	0	0,00	1	1	1
22/03/1988	0	0,00	0	-7,79	0	0,00	1	1	1
23/03/1988	0	0,00	0	-7,79	0	0,00	1	1	1
24/03/1988	0	0,00	0	-7,79	0	0,00	1	1	1
25/03/1988	0	0,00	0	-7,79	0	0,00	1	1	1
26/03/1988	0	0,00	0	-7,79	0	0,00	1	1	1
27/03/1988	0	0,00	0	-7,79	0	0,00	1	1	1
28/03/1988	30,7	9,06	0	1,27	0	7,79	0	0	0
29/03/1988	0	0,00	1,27	-6,51	0	1,27	1	1	1
30/03/1988	0	0,00	0	-7,79	0	0,00	1	1	1
31/03/1988	0	0,00	0	-7,79	0	0,00	1	1	1
01/04/1988	58,6	17,30	0	9,51	0	7,79	0	0	0
02/04/1988	0	0,00	9,51	1,72	0	7,79	0	0	0
03/04/1988	0	0,00	1,72	-6,07	0	1,72	1	1	1
04/04/1988	0	0,00	0	-7,79	0	0,00	1	1	1
05/04/1988	0	0,00	0	-7,79	0	0,00	1	1	1
06/04/1988	0	0,00	0	-7,79	0	0,00	1	1	1
07/04/1988	0	0,00	0	-7,79	0	0,00	1	1	1
08/04/1988	0	0,00	0	-7,79	0	0,00	1	1	1
09/04/1988	0	0,00	0	-7,79	0	0,00	1	1	1
10/04/1988	0	0,00	0	-7,79	0	0,00	1	1	1
11/04/1988	0	0,00	0	-7,79	0	0,00	1	1	1
12/04/1988	0	0,00	0	-7,79	0	0,00	1	1	1
13/04/1988	0	0,00	0	-7,79	0	0,00	1	1	1
14/04/1988	0	0,00	0	-7,79	0	0,00	1	1	1
15/04/1988	0	0,00	0	-7,79	0	0,00	1	1	1
16/04/1988	0	0,00	0	-7,79	0	0,00	1	1	1
17/04/1988	0	0,00	0	-7,79	0	0,00	1	1	1
18/04/1988	0	0,00	0	-7,79	0	0,00	1	1	1
19/04/1988	0	0,00	0	-7,79	0	0,00	1	1	1
20/04/1988	0	0,00	0	-7,79	0	0,00	1	1	1
21/04/1988	0	0,00	0	-7,79	0	0,00	1	1	1
22/04/1988	12	3,54	0	-4,25	0	3,54	1	1	1
23/04/1988	0	0,00	0	-7,79	0	0,00	1	1	1
24/04/1988	0	0,00	0	-7,79	0	0,00	1	1	1
25/04/1988	5,3	1,56	0	-6,22	0	1,56	1	1	1
26/04/1988	29,2	8,62	0	0,83	0	7,79	0	0	0
27/04/1988	0,5	0,15	0,83	-6,81	0	0,98	1	1	1
28/04/1988	0	0,00	0	-7,79	0	0,00	1	1	1
29/04/1988	0	0,00	0	-7,79	0	0,00	1	1	1
30/04/1988	0	0,00	0	-7,79	0	0,00	1	1	1
01/05/1988	42,6	12,58	0	4,79	0	7,79	0	0	0
02/05/1988	0,3	0,09	4,79	-2,91	0	4,88	1	1	0
03/05/1988	0	0,00	0	-7,79	0	0,00	1	1	1
04/05/1988	0	0,00	0	-7,79	0	0,00	1	1	1
05/05/1988	0	0,00	0	-7,79	0	0,00	1	1	1
06/05/1988	0	0,00	0	-7,79	0	0,00	1	1	1
07/05/1988	0	0,00	0	-7,79	0	0,00	1	1	1
08/05/1988	0	0,00	0	-7,79	0	0,00	1	1	1
09/05/1988	0	0,00	0	-7,79	0	0,00	1	1	1
10/05/1988	0	0,00	0	-7,79	0	0,00	1	1	1
11/05/1988	0	0,00	0	-7,79	0	0,00	1	1	1
12/05/1988	0	0,00	0	-7,79	0	0,00	1	1	1
13/05/1988	15,2	4,49	0	-3,30	0	4,49	1	1	0
14/05/1988	0	0,00	0	-7,79	0	0,00	1	1	1
15/05/1988	0	0,00	0	-7,79	0	0,00	1	1	1
16/05/1988	0	0,00	0	-7,79	0	0,00	1	1	1

17/05/1988	0	0,00	0	-7,79	0	0,00	1	1	1
18/05/1988	0	0,00	0	-7,79	0	0,00	1	1	1
19/05/1988	0	0,00	0	-7,79	0	0,00	1	1	1
20/05/1988	0	0,00	0	-7,79	0	0,00	1	1	1
21/05/1988	0	0,00	0	-7,79	0	0,00	1	1	1
22/05/1988	0	0,00	0	-7,79	0	0,00	1	1	1
23/05/1988	0	0,00	0	-7,79	0	0,00	1	1	1
24/05/1988	0	0,00	0	-7,79	0	0,00	1	1	1
25/05/1988	0	0,00	0	-7,79	0	0,00	1	1	1
26/05/1988	0	0,00	0	-7,79	0	0,00	1	1	1
27/05/1988	0	0,00	0	-7,79	0	0,00	1	1	1
28/05/1988	0	0,00	0	-7,79	0	0,00	1	1	1
29/05/1988	0	0,00	0	-7,79	0	0,00	1	1	1
30/05/1988	0	0,00	0	-7,79	0	0,00	1	1	1
31/05/1988	0	0,00	0	-7,79	0	0,00	1	1	1
01/06/1988	0	0,00	0	-7,79	0	0,00	1	1	1
02/06/1988	0	0,00	0	-7,79	0	0,00	1	1	1
03/06/1988	0	0,00	0	-7,79	0	0,00	1	1	1
04/06/1988	0	0,00	0	-7,79	0	0,00	1	1	1
05/06/1988	0	0,00	0	-7,79	0	0,00	1	1	1
06/06/1988	0	0,00	0	-7,79	0	0,00	1	1	1
07/06/1988	0	0,00	0	-7,79	0	0,00	1	1	1
08/06/1988	25,5	7,53	0	-0,26	0	7,53	1	0	0
09/06/1988	25,7	7,59	0	-0,20	0	7,59	1	0	0
10/06/1988	0	0,00	0	-7,79	0	0,00	1	1	1
11/06/1988	0	0,00	0	-7,79	0	0,00	1	1	1
12/06/1988	0	0,00	0	-7,79	0	0,00	1	1	1
13/06/1988	21,9	6,46	0	-1,32	0	6,46	1	0	0
14/06/1988	0	0,00	0	-7,79	0	0,00	1	1	1
15/06/1988	0	0,00	0	-7,79	0	0,00	1	1	1
16/06/1988	0	0,00	0	-7,79	0	0,00	1	1	1
17/06/1988	0	0,00	0	-7,79	0	0,00	1	1	1
18/06/1988	6,4	1,89	0	-5,90	0	1,89	1	1	1
19/06/1988	3,2	0,94	0	-6,84	0	0,94	1	1	1
20/06/1988	2,2	0,65	0	-7,14	0	0,65	1	1	1
21/06/1988	0	0,00	0	-7,79	0	0,00	1	1	1
22/06/1988	0	0,00	0	-7,79	0	0,00	1	1	1
23/06/1988	24,5	7,23	0	-0,56	0	7,23	1	0	0
24/06/1988	0	0,00	0	-7,79	0	0,00	1	1	1
25/06/1988	0	0,00	0	-7,79	0	0,00	1	1	1
26/06/1988	0	0,00	0	-7,79	0	0,00	1	1	1
27/06/1988	0	0,00	0	-7,79	0	0,00	1	1	1
28/06/1988	29,2	8,62	0	0,83	0	7,79	0	0	0
29/06/1988	0	0,00	0,83	-6,96	0	0,83	1	1	1
30/06/1988	0	0,00	0	-7,79	0	0,00	1	1	1
01/07/1988	0	0,00	0	-7,79	0	0,00	1	1	1
02/07/1988	0	0,00	0	-7,79	0	0,00	1	1	1
03/07/1988	0	0,00	0	-7,79	0	0,00	1	1	1
04/07/1988	0	0,00	0	-7,79	0	0,00	1	1	1
05/07/1988	3,2	0,94	0	-6,84	0	0,94	1	1	1
06/07/1988	0,2	0,06	0	-7,73	0	0,06	1	1	1
07/07/1988	0,8	0,24	0	-7,55	0	0,24	1	1	1
08/07/1988	0	0,00	0	-7,79	0	0,00	1	1	1
09/07/1988	0	0,00	0	-7,79	0	0,00	1	1	1
10/07/1988	0	0,00	0	-7,79	0	0,00	1	1	1
11/07/1988	0	0,00	0	-7,79	0	0,00	1	1	1
12/07/1988	0	0,00	0	-7,79	0	0,00	1	1	1
13/07/1988	0	0,00	0	-7,79	0	0,00	1	1	1
14/07/1988	0	0,00	0	-7,79	0	0,00	1	1	1
15/07/1988	0	0,00	0	-7,79	0	0,00	1	1	1
16/07/1988	0	0,00	0	-7,79	0	0,00	1	1	1
17/07/1988	0	0,00	0	-7,79	0	0,00	1	1	1
18/07/1988	0	0,00	0	-7,79	0	0,00	1	1	1
19/07/1988	0	0,00	0	-7,79	0	0,00	1	1	1
20/07/1988	0	0,00	0	-7,79	0	0,00	1	1	1
21/07/1988	0	0,00	0	-7,79	0	0,00	1	1	1
22/07/1988	4,9	1,45	0	-6,34	0	1,45	1	1	1

23/07/1988	1,6	0,47	0	-7,32	0	0,47	1	1	1
24/07/1988	0	0,00	0	-7,79	0	0,00	1	1	1
25/07/1988	0	0,00	0	-7,79	0	0,00	1	1	1
26/07/1988	0	0,00	0	-7,79	0	0,00	1	1	1
27/07/1988	0	0,00	0	-7,79	0	0,00	1	1	1
28/07/1988	0	0,00	0	-7,79	0	0,00	1	1	1
29/07/1988	0	0,00	0	-7,79	0	0,00	1	1	1
30/07/1988	0,5	0,15	0	-7,64	0	0,15	1	1	1
31/07/1988	0	0,00	0	-7,79	0	0,00	1	1	1
01/08/1988	0	0,00	0	-7,79	0	0,00	1	1	1
02/08/1988	0	0,00	0	-7,79	0	0,00	1	1	1
03/08/1988	16,1	4,75	0	-3,04	0	4,75	1	1	0
04/08/1988	7,8	2,30	0	-5,49	0	2,30	1	1	1
05/08/1988	0,5	0,15	0	-7,64	0	0,15	1	1	1
06/08/1988	0	0,00	0	-7,79	0	0,00	1	1	1
07/08/1988	0	0,00	0	-7,79	0	0,00	1	1	1
08/08/1988	0	0,00	0	-7,79	0	0,00	1	1	1
09/08/1988	5,9	1,74	0	-6,05	0	1,74	1	1	1
10/08/1988	0	0,00	0	-7,79	0	0,00	1	1	1
11/08/1988	0	0,00	0	-7,79	0	0,00	1	1	1
12/08/1988	0	0,00	0	-7,79	0	0,00	1	1	1
13/08/1988	0	0,00	0	-7,79	0	0,00	1	1	1
14/08/1988	0	0,00	0	-7,79	0	0,00	1	1	1
15/08/1988	3,6	1,06	0	-6,73	0	1,06	1	1	1
16/08/1988	17,2	5,08	0	-2,71	0	5,08	1	1	0
17/08/1988	0	0,00	0	-7,79	0	0,00	1	1	1
18/08/1988	0	0,00	0	-7,79	0	0,00	1	1	1
19/08/1988	0	0,00	0	-7,79	0	0,00	1	1	1
20/08/1988	9,4	2,77	0	-5,01	0	2,77	1	1	1
21/08/1988	0	0,00	0	-7,79	0	0,00	1	1	1
22/08/1988	0	0,00	0	-7,79	0	0,00	1	1	1
23/08/1988	0	0,00	0	-7,79	0	0,00	1	1	1
24/08/1988	0	0,00	0	-7,79	0	0,00	1	1	1
25/08/1988	0	0,00	0	-7,79	0	0,00	1	1	1
26/08/1988	0	0,00	0	-7,79	0	0,00	1	1	1
27/08/1988	0	0,00	0	-7,79	0	0,00	1	1	1
28/08/1988	0	0,00	0	-7,79	0	0,00	1	1	1
29/08/1988	0	0,00	0	-7,79	0	0,00	1	1	1
30/08/1988	0	0,00	0	-7,79	0	0,00	1	1	1
31/08/1988	0	0,00	0	-7,79	0	0,00	1	1	1
01/09/1988	0	0,00	0	-7,79	0	0,00	1	1	1
02/09/1988	0	0,00	0	-7,79	0	0,00	1	1	1
03/09/1988	0	0,00	0	-7,79	0	0,00	1	1	1
04/09/1988	0	0,00	0	-7,79	0	0,00	1	1	1
05/09/1988	0	0,00	0	-7,79	0	0,00	1	1	1
06/09/1988	0	0,00	0	-7,79	0	0,00	1	1	1
07/09/1988	23,8	7,03	0	-0,76	0	7,03	1	0	0
08/09/1988	0	0,00	0	-7,79	0	0,00	1	1	1
09/09/1988	0	0,00	0	-7,79	0	0,00	1	1	1
10/09/1988	30,2	8,92	0	1,13	0	7,79	0	0	0
11/09/1988	28,5	8,41	1,13	1,75	0	7,79	0	0	0
12/09/1988	0	0,00	1,75	-6,04	0	1,75	1	1	1
13/09/1988	0	0,00	0	-7,79	0	0,00	1	1	1
14/09/1988	0	0,00	0	-7,79	0	0,00	1	1	1
15/09/1988	0	0,00	0	-7,79	0	0,00	1	1	1
16/09/1988	0	0,00	0	-7,79	0	0,00	1	1	1
17/09/1988	0	0,00	0	-7,79	0	0,00	1	1	1
18/09/1988	0	0,00	0	-7,79	0	0,00	1	1	1
19/09/1988	0	0,00	0	-7,79	0	0,00	1	1	1
20/09/1988	0	0,00	0	-7,79	0	0,00	1	1	1
21/09/1988	58,5	17,27	0	9,48	0	7,79	0	0	0
22/09/1988	34,4	10,15	9,48	11,85	0	7,79	0	0	0
23/09/1988	9,8	2,89	11,85	6,95	0	7,79	0	0	0
24/09/1988	1,5	0,44	6,95	-0,39	0	7,40	1	0	0
25/09/1988	10,2	3,01	0	-4,78	0	3,01	1	1	1
26/09/1988	23,1	6,82	0	-0,97	0	6,82	1	0	0
27/09/1988	20,5	6,05	0	-1,74	0	6,05	1	1	0

28/09/1988	0,6	0,18	0	-7,61	0	0,18	1	1	1
29/09/1988	0	0,00	0	-7,79	0	0,00	1	1	1
30/09/1988	0	0,00	0	-7,79	0	0,00	1	1	1
01/10/1988	0	0,00	0	-7,79	0	0,00	1	1	1
02/10/1988	0	0,00	0	-7,79	0	0,00	1	1	1
03/10/1988	22,7	6,70	0	-1,09	0	6,70	1	0	0
04/10/1988	0	0,00	0	-7,79	0	0,00	1	1	1
05/10/1988	0	0,00	0	-7,79	0	0,00	1	1	1
06/10/1988	0	0,00	0	-7,79	0	0,00	1	1	1
07/10/1988	0	0,00	0	-7,79	0	0,00	1	1	1
08/10/1988	0	0,00	0	-7,79	0	0,00	1	1	1
09/10/1988	0	0,00	0	-7,79	0	0,00	1	1	1
10/10/1988	0	0,00	0	-7,79	0	0,00	1	1	1
11/10/1988	0	0,00	0	-7,79	0	0,00	1	1	1
12/10/1988	0	0,00	0	-7,79	0	0,00	1	1	1
13/10/1988	0	0,00	0	-7,79	0	0,00	1	1	1
14/10/1988	0	0,00	0	-7,79	0	0,00	1	1	1
15/10/1988	0	0,00	0	-7,79	0	0,00	1	1	1
16/10/1988	0	0,00	0	-7,79	0	0,00	1	1	1
17/10/1988	0	0,00	0	-7,79	0	0,00	1	1	1
18/10/1988	0	0,00	0	-7,79	0	0,00	1	1	1
19/10/1988	2,3	0,68	0	-7,11	0	0,68	1	1	1
20/10/1988	0	0,00	0	-7,79	0	0,00	1	1	1
21/10/1988	0	0,00	0	-7,79	0	0,00	1	1	1
22/10/1988	0	0,00	0	-7,79	0	0,00	1	1	1
23/10/1988	37,5	11,07	0	3,28	0	7,79	0	0	0
24/10/1988	0	0,00	3,28	-4,51	0	3,28	1	1	1
25/10/1988	10,1	2,98	0	-4,81	0	2,98	1	1	1
26/10/1988	0	0,00	0	-7,79	0	0,00	1	1	1
27/10/1988	0	0,00	0	-7,79	0	0,00	1	1	1
28/10/1988	0	0,00	0	-7,79	0	0,00	1	1	1
29/10/1988	0	0,00	0	-7,79	0	0,00	1	1	1
30/10/1988	0	0,00	0	-7,79	0	0,00	1	1	1
31/10/1988	65,7	19,39	0	11,61	0	7,79	0	0	0
01/11/1988	0	0,00	11,61	3,82	0	7,79	0	0	0
02/11/1988	0	0,00	3,82	-3,97	0	3,82	1	1	1
03/11/1988	0	0,00	0	-7,79	0	0,00	1	1	1
04/11/1988	0	0,00	0	-7,79	0	0,00	1	1	1
05/11/1988	0	0,00	0	-7,79	0	0,00	1	1	1
06/11/1988	0	0,00	0	-7,79	0	0,00	1	1	1
07/11/1988	0	0,00	0	-7,79	0	0,00	1	1	1
08/11/1988	0	0,00	0	-7,79	0	0,00	1	1	1
09/11/1988	0	0,00	0	-7,79	0	0,00	1	1	1
10/11/1988	0	0,00	0	-7,79	0	0,00	1	1	1
11/11/1988	0	0,00	0	-7,79	0	0,00	1	1	1
12/11/1988	39,3	11,60	0	3,81	0	7,79	0	0	0
13/11/1988	0	0,00	3,81	-3,98	0	3,81	1	1	1
14/11/1988	0	0,00	0	-7,79	0	0,00	1	1	1
15/11/1988	0	0,00	0	-7,79	0	0,00	1	1	1
16/11/1988	4,2	1,24	0	-6,55	0	1,24	1	1	1
17/11/1988	6,3	1,86	0	-5,93	0	1,86	1	1	1
18/11/1988	7,4	2,18	0	-5,60	0	2,18	1	1	1
19/11/1988	0	0,00	0	-7,79	0	0,00	1	1	1
20/11/1988	30,5	9,00	0	1,22	0	7,79	0	0	0
21/11/1988	6,4	1,89	1,22	-4,68	0	3,10	1	1	1
22/11/1988	0	0,00	0	-7,79	0	0,00	1	1	1
23/11/1988	0	0,00	0	-7,79	0	0,00	1	1	1
24/11/1988	0	0,00	0	-7,79	0	0,00	1	1	1
25/11/1988	0	0,00	0	-7,79	0	0,00	1	1	1
26/11/1988	1	0,30	0	-7,49	0	0,30	1	1	1
27/11/1988	0	0,00	0	-7,79	0	0,00	1	1	1
28/11/1988	0	0,00	0	-7,79	0	0,00	1	1	1
29/11/1988	0	0,00	0	-7,79	0	0,00	1	1	1
30/11/1988	0	0,00	0	-7,79	0	0,00	1	1	1
01/12/1988	0	0,00	0	-7,79	0	0,00	1	1	1
02/12/1988	0	0,00	0	-7,79	0	0,00	1	1	1
03/12/1988	0	0,00	0	-7,79	0	0,00	1	1	1

04/12/1988	0	0,00	0	-7,79	0	0,00	1	1	1
05/12/1988	0	0,00	0	-7,79	0	0,00	1	1	1
06/12/1988	0	0,00	0	-7,79	0	0,00	1	1	1
07/12/1988	0	0,00	0	-7,79	0	0,00	1	1	1
08/12/1988	0	0,00	0	-7,79	0	0,00	1	1	1
09/12/1988	0	0,00	0	-7,79	0	0,00	1	1	1
10/12/1988	0	0,00	0	-7,79	0	0,00	1	1	1
11/12/1988	0	0,00	0	-7,79	0	0,00	1	1	1
12/12/1988	0	0,00	0	-7,79	0	0,00	1	1	1
13/12/1988	47,7	14,08	0	6,29	0	7,79	0	0	0
14/12/1988	0	0,00	6,29	-1,50	0	6,29	1	0	0
15/12/1988	0	0,00	0	-7,79	0	0,00	1	1	1
16/12/1988	0	0,00	0	-7,79	0	0,00	1	1	1
17/12/1988	0	0,00	0	-7,79	0	0,00	1	1	1
18/12/1988	0	0,00	0	-7,79	0	0,00	1	1	1
19/12/1988	0	0,00	0	-7,79	0	0,00	1	1	1
20/12/1988	2,6	0,77	0	-7,02	0	0,77	1	1	1
21/12/1988	0	0,00	0	-7,79	0	0,00	1	1	1
22/12/1988	3	0,89	0	-6,90	0	0,89	1	1	1
23/12/1988	0	0,00	0	-7,79	0	0,00	1	1	1
24/12/1988	0	0,00	0	-7,79	0	0,00	1	1	1
25/12/1988	0	0,00	0	-7,79	0	0,00	1	1	1
26/12/1988	0	0,00	0	-7,79	0	0,00	1	1	1
27/12/1988	0	0,00	0	-7,79	0	0,00	1	1	1
28/12/1988	0	0,00	0	-7,79	0	0,00	1	1	1
29/12/1988	0	0,00	0	-7,79	0	0,00	1	1	1
30/12/1988	0	0,00	0	-7,79	0	0,00	1	1	1
31/12/1988	0	0,00	0	-7,79	0	0,00	1	1	1
01/01/1989	0	0,00	0	-7,79	0	0,00	1	1	1
02/01/1989	0	0,00	0	-7,79	0	0,00	1	1	1
03/01/1989	0	0,00	0	-7,79	0	0,00	1	1	1
04/01/1989	0	0,00	0	-7,79	0	0,00	1	1	1
05/01/1989	0	0,00	0	-7,79	0	0,00	1	1	1
06/01/1989	0	0,00	0	-7,79	0	0,00	1	1	1
07/01/1989	0	0,00	0	-7,79	0	0,00	1	1	1
08/01/1989	8,6	2,54	0	-5,25	0	2,54	1	1	1
09/01/1989	0	0,00	0	-7,79	0	0,00	1	1	1
10/01/1989	0	0,00	0	-7,79	0	0,00	1	1	1
11/01/1989	0	0,00	0	-7,79	0	0,00	1	1	1
12/01/1989	0	0,00	0	-7,79	0	0,00	1	1	1
13/01/1989	0	0,00	0	-7,79	0	0,00	1	1	1
14/01/1989	0	0,00	0	-7,79	0	0,00	1	1	1
15/01/1989	0	0,00	0	-7,79	0	0,00	1	1	1
16/01/1989	3,2	0,94	0	-6,84	0	0,94	1	1	1
17/01/1989	0	0,00	0	-7,79	0	0,00	1	1	1
18/01/1989	0	0,00	0	-7,79	0	0,00	1	1	1
19/01/1989	0	0,00	0	-7,79	0	0,00	1	1	1
20/01/1989	25,7	7,59	0	-0,20	0	7,59	1	0	0
21/01/1989	7,5	2,21	0	-5,57	0	2,21	1	1	1
22/01/1989	0	0,00	0	-7,79	0	0,00	1	1	1
23/01/1989	0	0,00	0	-7,79	0	0,00	1	1	1
24/01/1989	0	0,00	0	-7,79	0	0,00	1	1	1
25/01/1989	0,9	0,27	0	-7,52	0	0,27	1	1	1
26/01/1989	33,6	9,92	0	2,13	0	7,79	0	0	0
27/01/1989	0	0,00	2,13	-5,66	0	2,13	1	1	1
28/01/1989	0	0,00	0	-7,79	0	0,00	1	1	1
29/01/1989	13,4	3,96	0	-3,83	0	3,96	1	1	0
30/01/1989	0	0,00	0	-7,79	0	0,00	1	1	1
31/01/1989	0	0,00	0	-7,79	0	0,00	1	1	1
01/02/1989	0	0,00	0	-7,79	0	0,00	1	1	1
02/02/1989	0	0,00	0	-7,79	0	0,00	1	1	1
03/02/1989	0	0,00	0	-7,79	0	0,00	1	1	1
04/02/1989	0	0,00	0	-7,79	0	0,00	1	1	1
05/02/1989	0	0,00	0	-7,79	0	0,00	1	1	1
06/02/1989	0	0,00	0	-7,79	0	0,00	1	1	1
07/02/1989	0	0,00	0	-7,79	0	0,00	1	1	1
08/02/1989	0	0,00	0	-7,79	0	0,00	1	1	1

09/02/1989	0	0,00	0	-7,79	0	0,00	1	1	1
10/02/1989	0	0,00	0	-7,79	0	0,00	1	1	1
11/02/1989	0	0,00	0	-7,79	0	0,00	1	1	1
12/02/1989	0	0,00	0	-7,79	0	0,00	1	1	1
13/02/1989	0	0,00	0	-7,79	0	0,00	1	1	1
14/02/1989	0	0,00	0	-7,79	0	0,00	1	1	1
15/02/1989	0	0,00	0	-7,79	0	0,00	1	1	1
16/02/1989	26	7,68	0	-0,11	0	7,68	1	0	0
17/02/1989	0	0,00	0	-7,79	0	0,00	1	1	1
18/02/1989	0	0,00	0	-7,79	0	0,00	1	1	1
19/02/1989	0	0,00	0	-7,79	0	0,00	1	1	1
20/02/1989	0	0,00	0	-7,79	0	0,00	1	1	1
21/02/1989	0	0,00	0	-7,79	0	0,00	1	1	1
22/02/1989	0	0,00	0	-7,79	0	0,00	1	1	1
23/02/1989	0	0,00	0	-7,79	0	0,00	1	1	1
24/02/1989	0	0,00	0	-7,79	0	0,00	1	1	1
25/02/1989	0	0,00	0	-7,79	0	0,00	1	1	1
26/02/1989	0	0,00	0	-7,79	0	0,00	1	1	1
27/02/1989	0	0,00	0	-7,79	0	0,00	1	1	1
28/02/1989	0	0,00	0	-7,79	0	0,00	1	1	1
01/03/1989	0	0,00	0	-7,79	0	0,00	1	1	1
02/03/1989	29,1	8,59	0	0,80	0	7,79	0	0	0
03/03/1989	0	0,00	0,80	-6,99	0	0,80	1	1	1
04/03/1989	0	0,00	0	-7,79	0	0,00	1	1	1
05/03/1989	14	4,13	0	-3,66	0	4,13	1	1	0
06/03/1989	0	0,00	0	-7,79	0	0,00	1	1	1
07/03/1989	0	0,00	0	-7,79	0	0,00	1	1	1
08/03/1989	0	0,00	0	-7,79	0	0,00	1	1	1
09/03/1989	0	0,00	0	-7,79	0	0,00	1	1	1
10/03/1989	0	0,00	0	-7,79	0	0,00	1	1	1
11/03/1989	1,1	0,32	0	-7,46	0	0,32	1	1	1
12/03/1989	0	0,00	0	-7,79	0	0,00	1	1	1
13/03/1989	0	0,00	0	-7,79	0	0,00	1	1	1
14/03/1989	0	0,00	0	-7,79	0	0,00	1	1	1
15/03/1989	0	0,00	0	-7,79	0	0,00	1	1	1
16/03/1989	0	0,00	0	-7,79	0	0,00	1	1	1
17/03/1989	0	0,00	0	-7,79	0	0,00	1	1	1
18/03/1989	0	0,00	0	-7,79	0	0,00	1	1	1
19/03/1989	0	0,00	0	-7,79	0	0,00	1	1	1
20/03/1989	0	0,00	0	-7,79	0	0,00	1	1	1
21/03/1989	0	0,00	0	-7,79	0	0,00	1	1	1
22/03/1989	0	0,00	0	-7,79	0	0,00	1	1	1
23/03/1989	0	0,00	0	-7,79	0	0,00	1	1	1
24/03/1989	0	0,00	0	-7,79	0	0,00	1	1	1
25/03/1989	0	0,00	0	-7,79	0	0,00	1	1	1
26/03/1989	6,7	1,98	0	-5,81	0	1,98	1	1	1
27/03/1989	0	0,00	0	-7,79	0	0,00	1	1	1
28/03/1989	0	0,00	0	-7,79	0	0,00	1	1	1
29/03/1989	0	0,00	0	-7,79	0	0,00	1	1	1
30/03/1989	57,2	16,89	0	9,10	0	7,79	0	0	0
31/03/1989	0	0,00	9,10	1,31	0	7,79	0	0	0
01/04/1989	5,1	1,51	1,31	-4,97	0	2,81	1	1	1
02/04/1989	0	0,00	0	-7,79	0	0,00	1	1	1
03/04/1989	0	0,00	0	-7,79	0	0,00	1	1	1
04/04/1989	0	0,00	0	-7,79	0	0,00	1	1	1
05/04/1989	49,3	14,55	0	6,77	0	7,79	0	0	0
06/04/1989	0	0,00	6,77	-1,02	0	6,77	1	0	0
07/04/1989	27,8	8,21	0	0,42	0	7,79	0	0	0
08/04/1989	0	0,00	0,42	-7,37	0	0,42	1	1	1
09/04/1989	0	0,00	0	-7,79	0	0,00	1	1	1
10/04/1989	65,8	19,42	0	11,64	0	7,79	0	0	0
11/04/1989	0	0,00	11,64	3,85	0	7,79	0	0	0
12/04/1989	0	0,00	3,85	-3,94	0	3,85	1	1	1
13/04/1989	0	0,00	0	-7,79	0	0,00	1	1	1
14/04/1989	0	0,00	0	-7,79	0	0,00	1	1	1
15/04/1989	0	0,00	0	-7,79	0	0,00	1	1	1
16/04/1989	0	0,00	0	-7,79	0	0,00	1	1	1

17/04/1989	0	0,00	0	-7,79	0	0,00	1	1	1
18/04/1989	0	0,00	0	-7,79	0	0,00	1	1	1
19/04/1989	0	0,00	0	-7,79	0	0,00	1	1	1
20/04/1989	0	0,00	0	-7,79	0	0,00	1	1	1
21/04/1989	0	0,00	0	-7,79	0	0,00	1	1	1
22/04/1989	0	0,00	0	-7,79	0	0,00	1	1	1
23/04/1989	0	0,00	0	-7,79	0	0,00	1	1	1
24/04/1989	0	0,00	0	-7,79	0	0,00	1	1	1
25/04/1989	0	0,00	0	-7,79	0	0,00	1	1	1
26/04/1989	0	0,00	0	-7,79	0	0,00	1	1	1
27/04/1989	0	0,00	0	-7,79	0	0,00	1	1	1
28/04/1989	0	0,00	0	-7,79	0	0,00	1	1	1
29/04/1989	36	10,63	0	2,84	0	7,79	0	0	0
30/04/1989	0	0,00	2,84	-4,95	0	2,84	1	1	1
01/05/1989	0	0,00	0	-7,79	0	0,00	1	1	1
02/05/1989	0	0,00	0	-7,79	0	0,00	1	1	1
03/05/1989	0	0,00	0	-7,79	0	0,00	1	1	1
04/05/1989	0	0,00	0	-7,79	0	0,00	1	1	1
05/05/1989	2,1	0,62	0	-7,17	0	0,62	1	1	1
06/05/1989	0	0,00	0	-7,79	0	0,00	1	1	1
07/05/1989	0	0,00	0	-7,79	0	0,00	1	1	1
08/05/1989	0	0,00	0	-7,79	0	0,00	1	1	1
09/05/1989	0	0,00	0	-7,79	0	0,00	1	1	1
10/05/1989	0	0,00	0	-7,79	0	0,00	1	1	1
11/05/1989	0	0,00	0	-7,79	0	0,00	1	1	1
12/05/1989	0	0,00	0	-7,79	0	0,00	1	1	1
13/05/1989	0	0,00	0	-7,79	0	0,00	1	1	1
14/05/1989	0	0,00	0	-7,79	0	0,00	1	1	1
15/05/1989	0	0,00	0	-7,79	0	0,00	1	1	1
16/05/1989	6,5	1,92	0	-5,87	0	1,92	1	1	1
17/05/1989	0	0,00	0	-7,79	0	0,00	1	1	1
18/05/1989	0	0,00	0	-7,79	0	0,00	1	1	1
19/05/1989	0	0,00	0	-7,79	0	0,00	1	1	1
20/05/1989	0	0,00	0	-7,79	0	0,00	1	1	1
21/05/1989	0	0,00	0	-7,79	0	0,00	1	1	1
22/05/1989	0	0,00	0	-7,79	0	0,00	1	1	1
23/05/1989	0	0,00	0	-7,79	0	0,00	1	1	1
24/05/1989	0	0,00	0	-7,79	0	0,00	1	1	1
25/05/1989	0	0,00	0	-7,79	0	0,00	1	1	1
26/05/1989	0	0,00	0	-7,79	0	0,00	1	1	1
27/05/1989	0	0,00	0	-7,79	0	0,00	1	1	1
28/05/1989	0	0,00	0	-7,79	0	0,00	1	1	1
29/05/1989	0	0,00	0	-7,79	0	0,00	1	1	1
30/05/1989	0	0,00	0	-7,79	0	0,00	1	1	1
31/05/1989	0	0,00	0	-7,79	0	0,00	1	1	1
01/06/1989	0	0,00	0	-7,79	0	0,00	1	1	1
02/06/1989	17,4	5,14	0	-2,65	0	5,14	1	1	0
03/06/1989	0	0,00	0	-7,79	0	0,00	1	1	1
04/06/1989	0	0,00	0	-7,79	0	0,00	1	1	1
05/06/1989	0	0,00	0	-7,79	0	0,00	1	1	1
06/06/1989	0	0,00	0	-7,79	0	0,00	1	1	1
07/06/1989	0	0,00	0	-7,79	0	0,00	1	1	1
08/06/1989	0	0,00	0	-7,79	0	0,00	1	1	1
09/06/1989	0	0,00	0	-7,79	0	0,00	1	1	1
10/06/1989	0	0,00	0	-7,79	0	0,00	1	1	1
11/06/1989	0	0,00	0	-7,79	0	0,00	1	1	1
12/06/1989	0	0,00	0	-7,79	0	0,00	1	1	1
13/06/1989	0	0,00	0	-7,79	0	0,00	1	1	1
14/06/1989	0	0,00	0	-7,79	0	0,00	1	1	1
15/06/1989	0	0,00	0	-7,79	0	0,00	1	1	1
16/06/1989	3,6	1,06	0	-6,73	0	1,06	1	1	1
17/06/1989	0	0,00	0	-7,79	0	0,00	1	1	1
18/06/1989	0	0,00	0	-7,79	0	0,00	1	1	1
19/06/1989	0	0,00	0	-7,79	0	0,00	1	1	1
20/06/1989	0	0,00	0	-7,79	0	0,00	1	1	1
21/06/1989	0	0,00	0	-7,79	0	0,00	1	1	1
22/06/1989	27	7,97	0	0,18	0	7,79	0	0	0

23/06/1989	0	0,00	0,18	-7,61	0	0,18	1	1	1
24/06/1989	0,3	0,09	0	-7,70	0	0,09	1	1	1
25/06/1989	0	0,00	0	-7,79	0	0,00	1	1	1
26/06/1989	0	0,00	0	-7,79	0	0,00	1	1	1
27/06/1989	0	0,00	0	-7,79	0	0,00	1	1	1
28/06/1989	4,2	1,24	0	-6,55	0	1,24	1	1	1
29/06/1989	0	0,00	0	-7,79	0	0,00	1	1	1
30/06/1989	18,8	5,55	0	-2,24	0	5,55	1	1	0
01/07/1989	5,9	1,74	0	-6,05	0	1,74	1	1	1
02/07/1989	0	0,00	0	-7,79	0	0,00	1	1	1
03/07/1989	0	0,00	0	-7,79	0	0,00	1	1	1
04/07/1989	1,6	0,47	0	-7,32	0	0,47	1	1	1
05/07/1989	9,3	2,75	0	-5,04	0	2,75	1	1	1
06/07/1989	0	0,00	0	-7,79	0	0,00	1	1	1
07/07/1989	0	0,00	0	-7,79	0	0,00	1	1	1
08/07/1989	0	0,00	0	-7,79	0	0,00	1	1	1
09/07/1989	0	0,00	0	-7,79	0	0,00	1	1	1
10/07/1989	0	0,00	0	-7,79	0	0,00	1	1	1
11/07/1989	0	0,00	0	-7,79	0	0,00	1	1	1
12/07/1989	2,7	0,80	0	-6,99	0	0,80	1	1	1
13/07/1989	1,6	0,47	0	-7,32	0	0,47	1	1	1
14/07/1989	0	0,00	0	-7,79	0	0,00	1	1	1
15/07/1989	0	0,00	0	-7,79	0	0,00	1	1	1
16/07/1989	0	0,00	0	-7,79	0	0,00	1	1	1
17/07/1989	0	0,00	0	-7,79	0	0,00	1	1	1
18/07/1989	0	0,00	0	-7,79	0	0,00	1	1	1
19/07/1989	0	0,00	0	-7,79	0	0,00	1	1	1
20/07/1989	0	0,00	0	-7,79	0	0,00	1	1	1
21/07/1989	0	0,00	0	-7,79	0	0,00	1	1	1
22/07/1989	0	0,00	0	-7,79	0	0,00	1	1	1
23/07/1989	0	0,00	0	-7,79	0	0,00	1	1	1
24/07/1989	1,4	0,41	0	-7,37	0	0,41	1	1	1
25/07/1989	0	0,00	0	-7,79	0	0,00	1	1	1
26/07/1989	5	1,48	0	-6,31	0	1,48	1	1	1
27/07/1989	0	0,00	0	-7,79	0	0,00	1	1	1
28/07/1989	0	0,00	0	-7,79	0	0,00	1	1	1
29/07/1989	0	0,00	0	-7,79	0	0,00	1	1	1
30/07/1989	0	0,00	0	-7,79	0	0,00	1	1	1
31/07/1989	0	0,00	0	-7,79	0	0,00	1	1	1
01/08/1989	0	0,00	0	-7,79	0	0,00	1	1	1
02/08/1989	0	0,00	0	-7,79	0	0,00	1	1	1
03/08/1989	0	0,00	0	-7,79	0	0,00	1	1	1
04/08/1989	32,8	9,68	0	1,89	0	7,79	0	0	0
05/08/1989	0	0,00	1,89	-5,89	0	1,89	1	1	1
06/08/1989	0	0,00	0	-7,79	0	0,00	1	1	1
07/08/1989	0	0,00	0	-7,79	0	0,00	1	1	1
08/08/1989	0	0,00	0	-7,79	0	0,00	1	1	1
09/08/1989	3,8	1,12	0	-6,67	0	1,12	1	1	1
10/08/1989	1	0,30	0	-7,49	0	0,30	1	1	1
11/08/1989	1,4	0,41	0	-7,37	0	0,41	1	1	1
12/08/1989	0	0,00	0	-7,79	0	0,00	1	1	1
13/08/1989	0	0,00	0	-7,79	0	0,00	1	1	1
14/08/1989	0	0,00	0	-7,79	0	0,00	1	1	1
15/08/1989	0	0,00	0	-7,79	0	0,00	1	1	1
16/08/1989	0	0,00	0	-7,79	0	0,00	1	1	1
17/08/1989	0	0,00	0	-7,79	0	0,00	1	1	1
18/08/1989	0	0,00	0	-7,79	0	0,00	1	1	1
19/08/1989	76	22,44	0	14,65	0	7,79	0	0	0
20/08/1989	0	0,00	14,65	6,86	0	7,79	0	0	0
21/08/1989	0	0,00	6,86	-0,93	0	6,86	1	0	0
22/08/1989	30,6	9,03	0	1,24	0	7,79	0	0	0
23/08/1989	0	0,00	1,24	-6,54	0	1,24	1	1	1
24/08/1989	0	0,00	0	-7,79	0	0,00	1	1	1
25/08/1989	0	0,00	0	-7,79	0	0,00	1	1	1
26/08/1989	0	0,00	0	-7,79	0	0,00	1	1	1
27/08/1989	0	0,00	0	-7,79	0	0,00	1	1	1
28/08/1989	0	0,00	0	-7,79	0	0,00	1	1	1

29/08/1989	0	0,00	0	-7,79	0	0,00	1	1	1
30/08/1989	0	0,00	0	-7,79	0	0,00	1	1	1
31/08/1989	15,8	4,66	0	-3,12	0	4,66	1	1	0
01/09/1989	0	0,00	0	-7,79	0	0,00	1	1	1
02/09/1989	0	0,00	0	-7,79	0	0,00	1	1	1
03/09/1989	0	0,00	0	-7,79	0	0,00	1	1	1
04/09/1989	0	0,00	0	-7,79	0	0,00	1	1	1
05/09/1989	0	0,00	0	-7,79	0	0,00	1	1	1
06/09/1989	9,4	2,77	0	-5,01	0	2,77	1	1	1
07/09/1989	0	0,00	0	-7,79	0	0,00	1	1	1
08/09/1989	0	0,00	0	-7,79	0	0,00	1	1	1
09/09/1989	0	0,00	0	-7,79	0	0,00	1	1	1
10/09/1989	0	0,00	0	-7,79	0	0,00	1	1	1
11/09/1989	16,3	4,81	0	-2,98	0	4,81	1	1	0
12/09/1989	6,7	1,98	0	-5,81	0	1,98	1	1	1
13/09/1989	0,4	0,12	0	-7,67	0	0,12	1	1	1
14/09/1989	9,3	2,75	0	-5,04	0	2,75	1	1	1
15/09/1989	0	0,00	0	-7,79	0	0,00	1	1	1
16/09/1989	0	0,00	0	-7,79	0	0,00	1	1	1
17/09/1989	0	0,00	0	-7,79	0	0,00	1	1	1
18/09/1989	0	0,00	0	-7,79	0	0,00	1	1	1
19/09/1989	0	0,00	0	-7,79	0	0,00	1	1	1
20/09/1989	0	0,00	0	-7,79	0	0,00	1	1	1
21/09/1989	0	0,00	0	-7,79	0	0,00	1	1	1
22/09/1989	2,2	0,65	0	-7,14	0	0,65	1	1	1
23/09/1989	28	8,27	0	0,48	0	7,79	0	0	0
24/09/1989	36	10,63	0,48	3,32	0	7,79	0	0	0
25/09/1989	0	0,00	3,32	-4,47	0	3,32	1	1	1
26/09/1989	0	0,00	0	-7,79	0	0,00	1	1	1
27/09/1989	0	0,00	0	-7,79	0	0,00	1	1	1
28/09/1989	0	0,00	0	-7,79	0	0,00	1	1	1
29/09/1989	0	0,00	0	-7,79	0	0,00	1	1	1
30/09/1989	0	0,00	0	-7,79	0	0,00	1	1	1
01/10/1989	0	0,00	0	-7,79	0	0,00	1	1	1
02/10/1989	0	0,00	0	-7,79	0	0,00	1	1	1
03/10/1989	4,1	1,21	0	-6,58	0	1,21	1	1	1
04/10/1989	0	0,00	0	-7,79	0	0,00	1	1	1
05/10/1989	0	0,00	0	-7,79	0	0,00	1	1	1
06/10/1989	0	0,00	0	-7,79	0	0,00	1	1	1
07/10/1989	9,6	2,83	0	-4,95	0	2,83	1	1	1
08/10/1989	0	0,00	0	-7,79	0	0,00	1	1	1
09/10/1989	0	0,00	0	-7,79	0	0,00	1	1	1
10/10/1989	0	0,00	0	-7,79	0	0,00	1	1	1
11/10/1989	0	0,00	0	-7,79	0	0,00	1	1	1
12/10/1989	0	0,00	0	-7,79	0	0,00	1	1	1
13/10/1989	0	0,00	0	-7,79	0	0,00	1	1	1
14/10/1989	0	0,00	0	-7,79	0	0,00	1	1	1
15/10/1989	0	0,00	0	-7,79	0	0,00	1	1	1
16/10/1989	0	0,00	0	-7,79	0	0,00	1	1	1
17/10/1989	0	0,00	0	-7,79	0	0,00	1	1	1
18/10/1989	0	0,00	0	-7,79	0	0,00	1	1	1
19/10/1989	0	0,00	0	-7,79	0	0,00	1	1	1
20/10/1989	0	0,00	0	-7,79	0	0,00	1	1	1
21/10/1989	0	0,00	0	-7,79	0	0,00	1	1	1
22/10/1989	0	0,00	0	-7,79	0	0,00	1	1	1
23/10/1989	0	0,00	0	-7,79	0	0,00	1	1	1
24/10/1989	0	0,00	0	-7,79	0	0,00	1	1	1
25/10/1989	0	0,00	0	-7,79	0	0,00	1	1	1
26/10/1989	72,5	21,40	0	13,61	0	7,79	0	0	0
27/10/1989	5,9	1,74	13,61	7,57	0	7,79	0	0	0
28/10/1989	0	0,00	7,57	-0,22	0	7,57	1	0	0
29/10/1989	0	0,00	0	-7,79	0	0,00	1	1	1
30/10/1989	0	0,00	0	-7,79	0	0,00	1	1	1
31/10/1989	0	0,00	0	-7,79	0	0,00	1	1	1
01/11/1989	0	0,00	0	-7,79	0	0,00	1	1	1
02/11/1989	0	0,00	0	-7,79	0	0,00	1	1	1
03/11/1989	16,7	4,93	0	-2,86	0	4,93	1	1	0

04/11/1989	0	0,00	0	-7,79	0	0,00	1	1	1
05/11/1989	0	0,00	0	-7,79	0	0,00	1	1	1
06/11/1989	0	0,00	0	-7,79	0	0,00	1	1	1
07/11/1989	0	0,00	0	-7,79	0	0,00	1	1	1
08/11/1989	0	0,00	0	-7,79	0	0,00	1	1	1
09/11/1989	0	0,00	0	-7,79	0	0,00	1	1	1
10/11/1989	0	0,00	0	-7,79	0	0,00	1	1	1
11/11/1989	0	0,00	0	-7,79	0	0,00	1	1	1
12/11/1989	53	15,65	0	7,86	0	7,79	0	0	0
13/11/1989	4,3	1,27	7,86	1,34	0	7,79	0	0	0
14/11/1989	0	0,00	1,34	-6,45	0	1,34	1	1	1
15/11/1989	0	0,00	0	-7,79	0	0,00	1	1	1
16/11/1989	0	0,00	0	-7,79	0	0,00	1	1	1
17/11/1989	0	0,00	0	-7,79	0	0,00	1	1	1
18/11/1989	0	0,00	0	-7,79	0	0,00	1	1	1
19/11/1989	0	0,00	0	-7,79	0	0,00	1	1	1
20/11/1989	0	0,00	0	-7,79	0	0,00	1	1	1
21/11/1989	0	0,00	0	-7,79	0	0,00	1	1	1
22/11/1989	0	0,00	0	-7,79	0	0,00	1	1	1
23/11/1989	37,8	11,16	0	3,37	0	7,79	0	0	0
24/11/1989	13,7	4,04	3,37	-0,37	0	7,41	1	0	0
25/11/1989	0	0,00	0	-7,79	0	0,00	1	1	1
26/11/1989	0	0,00	0	-7,79	0	0,00	1	1	1
27/11/1989	0	0,00	0	-7,79	0	0,00	1	1	1
28/11/1989	0	0,00	0	-7,79	0	0,00	1	1	1
29/11/1989	0	0,00	0	-7,79	0	0,00	1	1	1
30/11/1989	0	0,00	0	-7,79	0	0,00	1	1	1
01/12/1989	0	0,00	0	-7,79	0	0,00	1	1	1
02/12/1989	2,1	0,62	0	-7,17	0	0,62	1	1	1
03/12/1989	0	0,00	0	-7,79	0	0,00	1	1	1
04/12/1989	0	0,00	0	-7,79	0	0,00	1	1	1
05/12/1989	0	0,00	0	-7,79	0	0,00	1	1	1
06/12/1989	0	0,00	0	-7,79	0	0,00	1	1	1
07/12/1989	6	1,77	0	-6,02	0	1,77	1	1	1
08/12/1989	0	0,00	0	-7,79	0	0,00	1	1	1
09/12/1989	0	0,00	0	-7,79	0	0,00	1	1	1
10/12/1989	4,9	1,45	0	-6,34	0	1,45	1	1	1
11/12/1989	0	0,00	0	-7,79	0	0,00	1	1	1
12/12/1989	0	0,00	0	-7,79	0	0,00	1	1	1
13/12/1989	0	0,00	0	-7,79	0	0,00	1	1	1
14/12/1989	0	0,00	0	-7,79	0	0,00	1	1	1
15/12/1989	0	0,00	0	-7,79	0	0,00	1	1	1
16/12/1989	0	0,00	0	-7,79	0	0,00	1	1	1
17/12/1989	0	0,00	0	-7,79	0	0,00	1	1	1
18/12/1989	0	0,00	0	-7,79	0	0,00	1	1	1
19/12/1989	0	0,00	0	-7,79	0	0,00	1	1	1
20/12/1989	0	0,00	0	-7,79	0	0,00	1	1	1
21/12/1989	0	0,00	0	-7,79	0	0,00	1	1	1
22/12/1989	0	0,00	0	-7,79	0	0,00	1	1	1
23/12/1989	0	0,00	0	-7,79	0	0,00	1	1	1
24/12/1989	0	0,00	0	-7,79	0	0,00	1	1	1
25/12/1989	22,2	6,55	0	-1,23	0	6,55	1	0	0
26/12/1989	0	0,00	0	-7,79	0	0,00	1	1	1
27/12/1989	0,8	0,24	0	-7,55	0	0,24	1	1	1
28/12/1989	4,7	1,39	0	-6,40	0	1,39	1	1	1
29/12/1989	5,3	1,56	0	-6,22	0	1,56	1	1	1
30/12/1989	0	0,00	0	-7,79	0	0,00	1	1	1
31/12/1989	0	0,00	0	-7,79	0	0,00	1	1	1
01/01/1990	0	0,00	0	-7,79	0	0,00	1	1	1
02/01/1990	0	0,00	0	-7,79	0	0,00	1	1	1
03/01/1990	0	0,00	0	-7,79	0	0,00	1	1	1
04/01/1990	0	0,00	0	-7,79	0	0,00	1	1	1
05/01/1990	0	0,00	0	-7,79	0	0,00	1	1	1
06/01/1990	0	0,00	0	-7,79	0	0,00	1	1	1
07/01/1990	0	0,00	0	-7,79	0	0,00	1	1	1
08/01/1990	0	0,00	0	-7,79	0	0,00	1	1	1
09/01/1990	0	0,00	0	-7,79	0	0,00	1	1	1

10/01/1990	0	0,00	0	-7,79	0	0,00	1	1	1
11/01/1990	0	0,00	0	-7,79	0	0,00	1	1	1
12/01/1990	0	0,00	0	-7,79	0	0,00	1	1	1
13/01/1990	0	0,00	0	-7,79	0	0,00	1	1	1
14/01/1990	0	0,00	0	-7,79	0	0,00	1	1	1
15/01/1990	0	0,00	0	-7,79	0	0,00	1	1	1
16/01/1990	0	0,00	0	-7,79	0	0,00	1	1	1
17/01/1990	0	0,00	0	-7,79	0	0,00	1	1	1
18/01/1990	13,1	3,87	0	-3,92	0	3,87	1	1	1
19/01/1990	0	0,00	0	-7,79	0	0,00	1	1	1
20/01/1990	8,5	2,51	0	-5,28	0	2,51	1	1	1
21/01/1990	0,4	0,12	0	-7,67	0	0,12	1	1	1
22/01/1990	0	0,00	0	-7,79	0	0,00	1	1	1
23/01/1990	0	0,00	0	-7,79	0	0,00	1	1	1
24/01/1990	44,3	13,08	0	5,29	0	7,79	0	0	0
25/01/1990	23,7	7,00	5,29	4,50	0	7,79	0	0	0
26/01/1990	0	0,00	4,50	-3,29	0	4,50	1	1	0
27/01/1990	0	0,00	0	-7,79	0	0,00	1	1	1
28/01/1990	0	0,00	0	-7,79	0	0,00	1	1	1
29/01/1990	0	0,00	0	-7,79	0	0,00	1	1	1
30/01/1990	0	0,00	0	-7,79	0	0,00	1	1	1
31/01/1990	0	0,00	0	-7,79	0	0,00	1	1	1
01/02/1990	8,3	2,45	0	-5,34	0	2,45	1	1	1
02/02/1990	0	0,00	0	-7,79	0	0,00	1	1	1
03/02/1990	0	0,00	0	-7,79	0	0,00	1	1	1
04/02/1990	9,1	2,69	0	-5,10	0	2,69	1	1	1
05/02/1990	0	0,00	0	-7,79	0	0,00	1	1	1
06/02/1990	0	0,00	0	-7,79	0	0,00	1	1	1
07/02/1990	0	0,00	0	-7,79	0	0,00	1	1	1
08/02/1990	0	0,00	0	-7,79	0	0,00	1	1	1
09/02/1990	0,7	0,21	0	-7,58	0	0,21	1	1	1
10/02/1990	0,2	0,06	0	-7,73	0	0,06	1	1	1
11/02/1990	34,5	10,18	0	2,40	0	7,79	0	0	0
12/02/1990	1,9	0,56	2,40	-4,83	0	2,96	1	1	1
13/02/1990	40,3	11,90	0	4,11	0	7,79	0	0	0
14/02/1990	5,2	1,54	4,11	-2,14	0	5,64	1	1	0
15/02/1990	2,6	0,77	0	-7,02	0	0,77	1	1	1
16/02/1990	0	0,00	0	-7,79	0	0,00	1	1	1
17/02/1990	0	0,00	0	-7,79	0	0,00	1	1	1
18/02/1990	0	0,00	0	-7,79	0	0,00	1	1	1
19/02/1990	0	0,00	0	-7,79	0	0,00	1	1	1
20/02/1990	0	0,00	0	-7,79	0	0,00	1	1	1
21/02/1990	0	0,00	0	-7,79	0	0,00	1	1	1
22/02/1990	0	0,00	0	-7,79	0	0,00	1	1	1
23/02/1990	1	0,30	0	-7,49	0	0,30	1	1	1
24/02/1990	3,7	1,09	0	-6,70	0	1,09	1	1	1
25/02/1990	0	0,00	0	-7,79	0	0,00	1	1	1
26/02/1990	0	0,00	0	-7,79	0	0,00	1	1	1
27/02/1990	0	0,00	0	-7,79	0	0,00	1	1	1
28/02/1990	0	0,00	0	-7,79	0	0,00	1	1	1
01/03/1990	1,6	0,47	0	-7,32	0	0,47	1	1	1
02/03/1990	0	0,00	0	-7,79	0	0,00	1	1	1
03/03/1990	0	0,00	0	-7,79	0	0,00	1	1	1
04/03/1990	0	0,00	0	-7,79	0	0,00	1	1	1
05/03/1990	14,2	4,19	0	-3,60	0	4,19	1	1	0
06/03/1990	19,8	5,84	0	-1,94	0	5,84	1	1	0
07/03/1990	0	0,00	0	-7,79	0	0,00	1	1	1
08/03/1990	1,3	0,38	0	-7,40	0	0,38	1	1	1
09/03/1990	8,8	2,60	0	-5,19	0	2,60	1	1	1
10/03/1990	0	0,00	0	-7,79	0	0,00	1	1	1
11/03/1990	0	0,00	0	-7,79	0	0,00	1	1	1
12/03/1990	0,5	0,15	0	-7,64	0	0,15	1	1	1
13/03/1990	4,8	1,42	0	-6,37	0	1,42	1	1	1
14/03/1990	14,6	4,31	0	-3,48	0	4,31	1	1	0
15/03/1990	29,5	8,71	0	0,92	0	7,79	0	0	0
16/03/1990	20,8	6,14	0,92	-0,73	0	7,06	1	0	0
17/03/1990	29,2	8,62	0	0,83	0	7,79	0	0	0

18/03/1990	45	13,28	0,83	6,33	0	7,79	0	0	0
19/03/1990	0	0,00	6,33	-1,46	0	6,33	1	0	0
20/03/1990	0	0,00	0	-7,79	0	0,00	1	1	1
21/03/1990	0	0,00	0	-7,79	0	0,00	1	1	1
22/03/1990	0	0,00	0	-7,79	0	0,00	1	1	1
23/03/1990	0	0,00	0	-7,79	0	0,00	1	1	1
24/03/1990	0	0,00	0	-7,79	0	0,00	1	1	1
25/03/1990	0	0,00	0	-7,79	0	0,00	1	1	1
26/03/1990	0	0,00	0	-7,79	0	0,00	1	1	1
27/03/1990	1,8	0,53	0	-7,26	0	0,53	1	1	1
28/03/1990	0	0,00	0	-7,79	0	0,00	1	1	1
29/03/1990	0	0,00	0	-7,79	0	0,00	1	1	1
30/03/1990	14,2	4,19	0	-3,60	0	4,19	1	1	0
31/03/1990	44,7	13,20	0	5,41	0	7,79	0	0	0
01/04/1990	0	0,00	5,41	-2,38	0	5,41	1	1	0
02/04/1990	29,3	8,65	0	0,86	0	7,79	0	0	0
03/04/1990	11,2	3,31	0,86	-3,62	0	4,17	1	1	0
04/04/1990	0	0,00	0	-7,79	0	0,00	1	1	1
05/04/1990	65,4	19,31	0	11,52	0	7,79	0	0	0
06/04/1990	29,1	8,59	11,52	12,32	0	7,79	0	0	0
07/04/1990	6,5	1,92	12,32	6,45	0	7,79	0	0	0
08/04/1990	5	1,48	6,45	0,14	0	7,79	0	0	0
09/04/1990	0	0,00	0,14	-7,65	0	0,14	1	1	1
10/04/1990	0	0,00	0	-7,79	0	0,00	1	1	1
11/04/1990	0	0,00	0	-7,79	0	0,00	1	1	1
12/04/1990	0	0,00	0	-7,79	0	0,00	1	1	1
13/04/1990	2,2	0,65	0	-7,14	0	0,65	1	1	1
14/04/1990	0	0,00	0	-7,79	0	0,00	1	1	1
15/04/1990	0	0,00	0	-7,79	0	0,00	1	1	1
16/04/1990	44,9	13,25	0	5,47	0	7,79	0	0	0
17/04/1990	0,3	0,09	5,47	-2,23	0	5,55	1	1	0
18/04/1990	0,8	0,24	0	-7,55	0	0,24	1	1	1
19/04/1990	0	0,00	0	-7,79	0	0,00	1	1	1
20/04/1990	0	0,00	0	-7,79	0	0,00	1	1	1
21/04/1990	0	0,00	0	-7,79	0	0,00	1	1	1
22/04/1990	0	0,00	0	-7,79	0	0,00	1	1	1
23/04/1990	91,3	26,95	0	19,16	0	7,79	0	0	0
24/04/1990	25,6	7,56	19,16	18,93	0	7,79	0	0	0
25/04/1990	17,8	5,25	18,93	16,40	0	7,79	0	0	0
26/04/1990	7,9	2,33	16,40	10,94	0	7,79	0	0	0
27/04/1990	46,1	13,61	10,94	16,76	0	7,79	0	0	0
28/04/1990	0	0,00	16,76	8,97	0	7,79	0	0	0
29/04/1990	17,7	5,23	8,97	6,41	0	7,79	0	0	0
30/04/1990	0	0,00	6,41	-1,38	0	6,41	1	0	0
01/05/1990	0	0,00	0	-7,79	0	0,00	1	1	1
02/05/1990	0	0,00	0	-7,79	0	0,00	1	1	1
03/05/1990	0	0,00	0	-7,79	0	0,00	1	1	1
04/05/1990	0	0,00	0	-7,79	0	0,00	1	1	1
05/05/1990	0	0,00	0	-7,79	0	0,00	1	1	1
06/05/1990	0	0,00	0	-7,79	0	0,00	1	1	1
07/05/1990	0	0,00	0	-7,79	0	0,00	1	1	1
08/05/1990	0	0,00	0	-7,79	0	0,00	1	1	1
09/05/1990	0	0,00	0	-7,79	0	0,00	1	1	1
10/05/1990	28,9	8,53	0	0,74	0	7,79	0	0	0
11/05/1990	0	0,00	0,74	-7,05	0	0,74	1	1	1
12/05/1990	0	0,00	0	-7,79	0	0,00	1	1	1
13/05/1990	0	0,00	0	-7,79	0	0,00	1	1	1
14/05/1990	0	0,00	0	-7,79	0	0,00	1	1	1
15/05/1990	8,2	2,42	0	-5,37	0	2,42	1	1	1
16/05/1990	0	0,00	0	-7,79	0	0,00	1	1	1
17/05/1990	0	0,00	0	-7,79	0	0,00	1	1	1
18/05/1990	2,9	0,86	0	-6,93	0	0,86	1	1	1
19/05/1990	0	0,00	0	-7,79	0	0,00	1	1	1
20/05/1990	0	0,00	0	-7,79	0	0,00	1	1	1
21/05/1990	0	0,00	0	-7,79	0	0,00	1	1	1
22/05/1990	0	0,00	0	-7,79	0	0,00	1	1	1
23/05/1990	0	0,00	0	-7,79	0	0,00	1	1	1

24/05/1990	0	0,00	0	-7,79	0	0,00	1	1	1
25/05/1990	0	0,00	0	-7,79	0	0,00	1	1	1
26/05/1990	0	0,00	0	-7,79	0	0,00	1	1	1
27/05/1990	6	1,77	0	-6,02	0	1,77	1	1	1
28/05/1990	32,8	9,68	0	1,89	0	7,79	0	0	0
29/05/1990	1,4	0,41	1,89	-5,48	0	2,31	1	1	1
30/05/1990	5,9	1,74	0	-6,05	0	1,74	1	1	1
31/05/1990	0	0,00	0	-7,79	0	0,00	1	1	1
01/06/1990	0	0,00	0	-7,79	0	0,00	1	1	1
02/06/1990	0	0,00	0	-7,79	0	0,00	1	1	1
03/06/1990	0	0,00	0	-7,79	0	0,00	1	1	1
04/06/1990	8,4	2,48	0	-5,31	0	2,48	1	1	1
05/06/1990	14,6	4,31	0	-3,48	0	4,31	1	1	0
06/06/1990	0	0,00	0	-7,79	0	0,00	1	1	1
07/06/1990	0	0,00	0	-7,79	0	0,00	1	1	1
08/06/1990	0	0,00	0	-7,79	0	0,00	1	1	1
09/06/1990	0	0,00	0	-7,79	0	0,00	1	1	1
10/06/1990	0	0,00	0	-7,79	0	0,00	1	1	1
11/06/1990	0	0,00	0	-7,79	0	0,00	1	1	1
12/06/1990	0,2	0,06	0	-7,73	0	0,06	1	1	1
13/06/1990	25	7,38	0	-0,41	0	7,38	1	0	0
14/06/1990	0	0,00	0	-7,79	0	0,00	1	1	1
15/06/1990	0	0,00	0	-7,79	0	0,00	1	1	1
16/06/1990	0	0,00	0	-7,79	0	0,00	1	1	1
17/06/1990	0	0,00	0	-7,79	0	0,00	1	1	1
18/06/1990	0	0,00	0	-7,79	0	0,00	1	1	1
19/06/1990	0	0,00	0	-7,79	0	0,00	1	1	1
20/06/1990	5,5	1,62	0	-6,16	0	1,62	1	1	1
21/06/1990	0	0,00	0	-7,79	0	0,00	1	1	1
22/06/1990	0	0,00	0	-7,79	0	0,00	1	1	1
23/06/1990	0	0,00	0	-7,79	0	0,00	1	1	1
24/06/1990	0	0,00	0	-7,79	0	0,00	1	1	1
25/06/1990	0	0,00	0	-7,79	0	0,00	1	1	1
26/06/1990	0	0,00	0	-7,79	0	0,00	1	1	1
27/06/1990	0	0,00	0	-7,79	0	0,00	1	1	1
28/06/1990	1	0,30	0	-7,49	0	0,30	1	1	1
29/06/1990	9,5	2,80	0	-4,98	0	2,80	1	1	1
30/06/1990	0	0,00	0	-7,79	0	0,00	1	1	1
01/07/1990	0	0,00	0	-7,79	0	0,00	1	1	1
02/07/1990	0	0,00	0	-7,79	0	0,00	1	1	1
03/07/1990	11,2	3,31	0	-4,48	0	3,31	1	1	1
04/07/1990	7	2,07	0	-5,72	0	2,07	1	1	1
05/07/1990	0	0,00	0	-7,79	0	0,00	1	1	1
06/07/1990	0	0,00	0	-7,79	0	0,00	1	1	1
07/07/1990	0	0,00	0	-7,79	0	0,00	1	1	1
08/07/1990	0	0,00	0	-7,79	0	0,00	1	1	1
09/07/1990	3,4	1,00	0	-6,78	0	1,00	1	1	1
10/07/1990	0	0,00	0	-7,79	0	0,00	1	1	1
11/07/1990	0	0,00	0	-7,79	0	0,00	1	1	1
12/07/1990	0	0,00	0	-7,79	0	0,00	1	1	1
13/07/1990	0	0,00	0	-7,79	0	0,00	1	1	1
14/07/1990	0	0,00	0	-7,79	0	0,00	1	1	1
15/07/1990	0	0,00	0	-7,79	0	0,00	1	1	1
16/07/1990	43,5	12,84	0	5,05	0	7,79	0	0	0
17/07/1990	0	0,00	5,05	-2,74	0	5,05	1	1	0
18/07/1990	1	0,30	0	-7,49	0	0,30	1	1	1
19/07/1990	0	0,00	0	-7,79	0	0,00	1	1	1
20/07/1990	0	0,00	0	-7,79	0	0,00	1	1	1
21/07/1990	0	0,00	0	-7,79	0	0,00	1	1	1
22/07/1990	0	0,00	0	-7,79	0	0,00	1	1	1
23/07/1990	0	0,00	0	-7,79	0	0,00	1	1	1
24/07/1990	0	0,00	0	-7,79	0	0,00	1	1	1
25/07/1990	0	0,00	0	-7,79	0	0,00	1	1	1
26/07/1990	0	0,00	0	-7,79	0	0,00	1	1	1
27/07/1990	0	0,00	0	-7,79	0	0,00	1	1	1
28/07/1990	0	0,00	0	-7,79	0	0,00	1	1	1
29/07/1990	0	0,00	0	-7,79	0	0,00	1	1	1

30/07/1990	0	0,00	0	-7,79	0	0,00	1	1	1
31/07/1990	0	0,00	0	-7,79	0	0,00	1	1	1
01/08/1990	0	0,00	0	-7,79	0	0,00	1	1	1
02/08/1990	0	0,00	0	-7,79	0	0,00	1	1	1
03/08/1990	0	0,00	0	-7,79	0	0,00	1	1	1
04/08/1990	0	0,00	0	-7,79	0	0,00	1	1	1
05/08/1990	0	0,00	0	-7,79	0	0,00	1	1	1
06/08/1990	0	0,00	0	-7,79	0	0,00	1	1	1
07/08/1990	0	0,00	0	-7,79	0	0,00	1	1	1
08/08/1990	0	0,00	0	-7,79	0	0,00	1	1	1
09/08/1990	0	0,00	0	-7,79	0	0,00	1	1	1
10/08/1990	0	0,00	0	-7,79	0	0,00	1	1	1
11/08/1990	0	0,00	0	-7,79	0	0,00	1	1	1
12/08/1990	0	0,00	0	-7,79	0	0,00	1	1	1
13/08/1990	0	0,00	0	-7,79	0	0,00	1	1	1
14/08/1990	0	0,00	0	-7,79	0	0,00	1	1	1
15/08/1990	0	0,00	0	-7,79	0	0,00	1	1	1
16/08/1990	9,5	2,80	0	-4,98	0	2,80	1	1	1
17/08/1990	0	0,00	0	-7,79	0	0,00	1	1	1
18/08/1990	0	0,00	0	-7,79	0	0,00	1	1	1
19/08/1990	0	0,00	0	-7,79	0	0,00	1	1	1
20/08/1990	0	0,00	0	-7,79	0	0,00	1	1	1
21/08/1990	0	0,00	0	-7,79	0	0,00	1	1	1
22/08/1990	0	0,00	0	-7,79	0	0,00	1	1	1
23/08/1990	0	0,00	0	-7,79	0	0,00	1	1	1
24/08/1990	0	0,00	0	-7,79	0	0,00	1	1	1
25/08/1990	0	0,00	0	-7,79	0	0,00	1	1	1
26/08/1990	0	0,00	0	-7,79	0	0,00	1	1	1
27/08/1990	0	0,00	0	-7,79	0	0,00	1	1	1
28/08/1990	0	0,00	0	-7,79	0	0,00	1	1	1
29/08/1990	0	0,00	0	-7,79	0	0,00	1	1	1
30/08/1990	0	0,00	0	-7,79	0	0,00	1	1	1
31/08/1990	0	0,00	0	-7,79	0	0,00	1	1	1
01/09/1990	0	0,00	0	-7,79	0	0,00	1	1	1
02/09/1990	0	0,00	0	-7,79	0	0,00	1	1	1
03/09/1990	0	0,00	0	-7,79	0	0,00	1	1	1
04/09/1990	0	0,00	0	-7,79	0	0,00	1	1	1
05/09/1990	13,7	4,04	0	-3,74	0	4,04	1	1	0
06/09/1990	4	1,18	0	-6,61	0	1,18	1	1	1
07/09/1990	40	11,81	0	4,02	0	7,79	0	0	0
08/09/1990	1	0,30	4,02	-3,47	0	4,31	1	1	0
09/09/1990	0	0,00	0	-7,79	0	0,00	1	1	1
10/09/1990	0	0,00	0	-7,79	0	0,00	1	1	1
11/09/1990	0	0,00	0	-7,79	0	0,00	1	1	1
12/09/1990	1,9	0,56	0	-7,23	0	0,56	1	1	1
13/09/1990	0	0,00	0	-7,79	0	0,00	1	1	1
14/09/1990	0	0,00	0	-7,79	0	0,00	1	1	1
15/09/1990	0	0,00	0	-7,79	0	0,00	1	1	1
16/09/1990	0	0,00	0	-7,79	0	0,00	1	1	1
17/09/1990	0	0,00	0	-7,79	0	0,00	1	1	1
18/09/1990	36,1	10,66	0	2,87	0	7,79	0	0	0
19/09/1990	17,2	5,08	2,87	0,16	0	7,79	0	0	0
20/09/1990	0	0,00	0,16	-7,63	0	0,16	1	1	1
21/09/1990	26,4	7,79	0	0,01	0	7,79	0	0	0
22/09/1990	21,7	6,41	0,01	-1,38	0	6,41	1	0	0
23/09/1990	0	0,00	0	-7,79	0	0,00	1	1	1
24/09/1990	0	0,00	0	-7,79	0	0,00	1	1	1
25/09/1990	0	0,00	0	-7,79	0	0,00	1	1	1
26/09/1990	0	0,00	0	-7,79	0	0,00	1	1	1
27/09/1990	0	0,00	0	-7,79	0	0,00	1	1	1
28/09/1990	0	0,00	0	-7,79	0	0,00	1	1	1
29/09/1990	0	0,00	0	-7,79	0	0,00	1	1	1
30/09/1990	0	0,00	0	-7,79	0	0,00	1	1	1
01/10/1990	0	0,00	0	-7,79	0	0,00	1	1	1
02/10/1990	0	0,00	0	-7,79	0	0,00	1	1	1
03/10/1990	0	0,00	0	-7,79	0	0,00	1	1	1
04/10/1990	0	0,00	0	-7,79	0	0,00	1	1	1

05/10/1990	0	0,00	0	-7,79	0	0,00	1	1	1
06/10/1990	26	7,68	0	-0,11	0	7,68	1	0	0
07/10/1990	37,5	11,07	0	3,28	0	7,79	0	0	0
08/10/1990	19,5	5,76	3,28	1,25	0	7,79	0	0	0
09/10/1990	1,2	0,35	1,25	-6,18	0	1,60	1	1	1
10/10/1990	0	0,00	0	-7,79	0	0,00	1	1	1
11/10/1990	0	0,00	0	-7,79	0	0,00	1	1	1
12/10/1990	25,6	7,56	0	-0,23	0	7,56	1	0	0
13/10/1990	0	0,00	0	-7,79	0	0,00	1	1	1
14/10/1990	0	0,00	0	-7,79	0	0,00	1	1	1
15/10/1990	0	0,00	0	-7,79	0	0,00	1	1	1
16/10/1990	0	0,00	0	-7,79	0	0,00	1	1	1
17/10/1990	0	0,00	0	-7,79	0	0,00	1	1	1
18/10/1990	0	0,00	0	-7,79	0	0,00	1	1	1
19/10/1990	0	0,00	0	-7,79	0	0,00	1	1	1
20/10/1990	0	0,00	0	-7,79	0	0,00	1	1	1
21/10/1990	0	0,00	0	-7,79	0	0,00	1	1	1
22/10/1990	0	0,00	0	-7,79	0	0,00	1	1	1
23/10/1990	0	0,00	0	-7,79	0	0,00	1	1	1
24/10/1990	0	0,00	0	-7,79	0	0,00	1	1	1
25/10/1990	0	0,00	0	-7,79	0	0,00	1	1	1
26/10/1990	8,4	2,48	0	-5,31	0	2,48	1	1	1
27/10/1990	0	0,00	0	-7,79	0	0,00	1	1	1
28/10/1990	4,2	1,24	0	-6,55	0	1,24	1	1	1
29/10/1990	12,2	3,60	0	-4,19	0	3,60	1	1	1
30/10/1990	3,7	1,09	0	-6,70	0	1,09	1	1	1
31/10/1990	0	0,00	0	-7,79	0	0,00	1	1	1
01/11/1990	33,3	9,83	0	2,04	0	7,79	0	0	0
02/11/1990	0	0,00	2,04	-5,75	0	2,04	1	1	1
03/11/1990	0	0,00	0	-7,79	0	0,00	1	1	1
04/11/1990	33	9,74	0	1,95	0	7,79	0	0	0
05/11/1990	3,7	1,09	1,95	-4,74	0	3,05	1	1	1
06/11/1990	0	0,00	0	-7,79	0	0,00	1	1	1
07/11/1990	123,7	36,52	0	28,73	0	7,79	0	0	0
08/11/1990	0	0,00	28,73	20,94	0	7,79	0	0	0
09/11/1990	0	0,00	20,94	13,15	0	7,79	0	0	0
10/11/1990	0	0,00	13,15	5,36	0	7,79	0	0	0
11/11/1990	0	0,00	5,36	-2,43	0	5,36	1	1	0
12/11/1990	25,2	7,44	0	-0,35	0	7,44	1	0	0
13/11/1990	22,5	6,64	0	-1,15	0	6,64	1	0	0
14/11/1990	0	0,00	0	-7,79	0	0,00	1	1	1
15/11/1990	0	0,00	0	-7,79	0	0,00	1	1	1
16/11/1990	5,7	1,68	0	-6,11	0	1,68	1	1	1
17/11/1990	0	0,00	0	-7,79	0	0,00	1	1	1
18/11/1990	0	0,00	0	-7,79	0	0,00	1	1	1
19/11/1990	0	0,00	0	-7,79	0	0,00	1	1	1
20/11/1990	0	0,00	0	-7,79	0	0,00	1	1	1
21/11/1990	12,6	3,72	0	-4,07	0	3,72	1	1	1
22/11/1990	0	0,00	0	-7,79	0	0,00	1	1	1
23/11/1990	0	0,00	0	-7,79	0	0,00	1	1	1
24/11/1990	0	0,00	0	-7,79	0	0,00	1	1	1
25/11/1990	0	0,00	0	-7,79	0	0,00	1	1	1
26/11/1990	20,5	6,05	0	-1,74	0	6,05	1	1	0
27/11/1990	4,4	1,30	0	-6,49	0	1,30	1	1	1
28/11/1990	0	0,00	0	-7,79	0	0,00	1	1	1
29/11/1990	0	0,00	0	-7,79	0	0,00	1	1	1
30/11/1990	0	0,00	0	-7,79	0	0,00	1	1	1
01/12/1990	0	0,00	0	-7,79	0	0,00	1	1	1
02/12/1990	0	0,00	0	-7,79	0	0,00	1	1	1
03/12/1990	69,5	20,52	0	12,73	0	7,79	0	0	0
04/12/1990	0	0,00	12,73	4,94	0	7,79	0	0	0
05/12/1990	0	0,00	4,94	-2,85	0	4,94	1	1	0
06/12/1990	15,5	4,58	0	-3,21	0	4,58	1	1	0
07/12/1990	41,2	12,16	0	4,37	0	7,79	0	0	0
08/12/1990	0	0,00	4,37	-3,41	0	4,37	1	1	0
09/12/1990	0	0,00	0	-7,79	0	0,00	1	1	1
10/12/1990	22,3	6,58	0	-1,21	0	6,58	1	0	0

11/12/1990	0	0,00	0	-7,79	0	0,00	1	1	1
12/12/1990	0	0,00	0	-7,79	0	0,00	1	1	1
13/12/1990	0	0,00	0	-7,79	0	0,00	1	1	1
14/12/1990	2,3	0,68	0	-7,11	0	0,68	1	1	1
15/12/1990	0	0,00	0	-7,79	0	0,00	1	1	1
16/12/1990	0	0,00	0	-7,79	0	0,00	1	1	1
17/12/1990	0	0,00	0	-7,79	0	0,00	1	1	1
18/12/1990	23,9	7,06	0	-0,73	0	7,06	1	0	0
19/12/1990	0	0,00	0	-7,79	0	0,00	1	1	1
20/12/1990	0	0,00	0	-7,79	0	0,00	1	1	1
21/12/1990	0	0,00	0	-7,79	0	0,00	1	1	1
22/12/1990	0	0,00	0	-7,79	0	0,00	1	1	1
23/12/1990	0	0,00	0	-7,79	0	0,00	1	1	1
24/12/1990	0	0,00	0	-7,79	0	0,00	1	1	1
25/12/1990	0	0,00	0	-7,79	0	0,00	1	1	1
26/12/1990	0	0,00	0	-7,79	0	0,00	1	1	1
27/12/1990	0	0,00	0	-7,79	0	0,00	1	1	1
28/12/1990	0	0,00	0	-7,79	0	0,00	1	1	1
29/12/1990	0	0,00	0	-7,79	0	0,00	1	1	1
30/12/1990	0	0,00	0	-7,79	0	0,00	1	1	1
31/12/1990	0	0,00	0	-7,79	0	0,00	1	1	1
01/01/1991	0	0,00	0	-7,79	0	0,00	1	1	1
02/01/1991	0	0,00	0	-7,79	0	0,00	1	1	1
03/01/1991	0	0,00	0	-7,79	0	0,00	1	1	1
04/01/1991	0	0,00	0	-7,79	0	0,00	1	1	1
05/01/1991	0	0,00	0	-7,79	0	0,00	1	1	1
06/01/1991	0	0,00	0	-7,79	0	0,00	1	1	1
07/01/1991	0	0,00	0	-7,79	0	0,00	1	1	1
08/01/1991	0	0,00	0	-7,79	0	0,00	1	1	1
09/01/1991	0	0,00	0	-7,79	0	0,00	1	1	1
10/01/1991	0	0,00	0	-7,79	0	0,00	1	1	1
11/01/1991	0	0,00	0	-7,79	0	0,00	1	1	1
12/01/1991	0	0,00	0	-7,79	0	0,00	1	1	1
13/01/1991	0	0,00	0	-7,79	0	0,00	1	1	1
14/01/1991	0	0,00	0	-7,79	0	0,00	1	1	1
15/01/1991	0	0,00	0	-7,79	0	0,00	1	1	1
16/01/1991	0	0,00	0	-7,79	0	0,00	1	1	1
17/01/1991	0	0,00	0	-7,79	0	0,00	1	1	1
18/01/1991	0	0,00	0	-7,79	0	0,00	1	1	1
19/01/1991	0	0,00	0	-7,79	0	0,00	1	1	1
20/01/1991	0	0,00	0	-7,79	0	0,00	1	1	1
21/01/1991	0	0,00	0	-7,79	0	0,00	1	1	1
22/01/1991	15,6	4,61	0	-3,18	0	4,61	1	1	0
23/01/1991	12,2	3,60	0	-4,19	0	3,60	1	1	1
24/01/1991	0	0,00	0	-7,79	0	0,00	1	1	1
25/01/1991	0	0,00	0	-7,79	0	0,00	1	1	1
26/01/1991	0	0,00	0	-7,79	0	0,00	1	1	1
27/01/1991	0	0,00	0	-7,79	0	0,00	1	1	1
28/01/1991	0	0,00	0	-7,79	0	0,00	1	1	1
29/01/1991	0	0,00	0	-7,79	0	0,00	1	1	1
30/01/1991	54,8	16,18	0	8,39	0	7,79	0	0	0
31/01/1991	0	0,00	8,39	0,60	0	7,79	0	0	0
01/02/1991	0	0,00	0,60	-7,19	0	0,60	1	1	1
02/02/1991	0	0,00	0	-7,79	0	0,00	1	1	1
03/02/1991	0	0,00	0	-7,79	0	0,00	1	1	1
04/02/1991	0	0,00	0	-7,79	0	0,00	1	1	1
05/02/1991	0	0,00	0	-7,79	0	0,00	1	1	1
06/02/1991	0	0,00	0	-7,79	0	0,00	1	1	1
07/02/1991	0	0,00	0	-7,79	0	0,00	1	1	1
08/02/1991	0	0,00	0	-7,79	0	0,00	1	1	1
09/02/1991	0	0,00	0	-7,79	0	0,00	1	1	1
10/02/1991	0	0,00	0	-7,79	0	0,00	1	1	1
11/02/1991	0	0,00	0	-7,79	0	0,00	1	1	1
12/02/1991	1,2	0,35	0	-7,43	0	0,35	1	1	1
13/02/1991	0	0,00	0	-7,79	0	0,00	1	1	1
14/02/1991	0	0,00	0	-7,79	0	0,00	1	1	1
15/02/1991	0	0,00	0	-7,79	0	0,00	1	1	1

16/02/1991	0	0,00	0	-7,79	0	0,00	1	1	1
17/02/1991	0	0,00	0	-7,79	0	0,00	1	1	1
18/02/1991	0	0,00	0	-7,79	0	0,00	1	1	1
19/02/1991	0	0,00	0	-7,79	0	0,00	1	1	1
20/02/1991	0	0,00	0	-7,79	0	0,00	1	1	1
21/02/1991	0	0,00	0	-7,79	0	0,00	1	1	1
22/02/1991	11,3	3,34	0	-4,45	0	3,34	1	1	1
23/02/1991	12,5	3,69	0	-4,10	0	3,69	1	1	1
24/02/1991	0	0,00	0	-7,79	0	0,00	1	1	1
25/02/1991	0	0,00	0	-7,79	0	0,00	1	1	1
26/02/1991	0	0,00	0	-7,79	0	0,00	1	1	1
27/02/1991	0	0,00	0	-7,79	0	0,00	1	1	1
28/02/1991	0	0,00	0	-7,79	0	0,00	1	1	1
01/03/1991	0	0,00	0	-7,79	0	0,00	1	1	1
02/03/1991	0	0,00	0	-7,79	0	0,00	1	1	1
03/03/1991	0	0,00	0	-7,79	0	0,00	1	1	1
04/03/1991	0	0,00	0	-7,79	0	0,00	1	1	1
05/03/1991	0	0,00	0	-7,79	0	0,00	1	1	1
06/03/1991	0	0,00	0	-7,79	0	0,00	1	1	1
07/03/1991	0	0,00	0	-7,79	0	0,00	1	1	1
08/03/1991	0	0,00	0	-7,79	0	0,00	1	1	1
09/03/1991	0,6	0,18	0	-7,61	0	0,18	1	1	1
10/03/1991	33,2	9,80	0	2,01	0	7,79	0	0	0
11/03/1991	0	0,00	2,01	-5,78	0	2,01	1	1	1
12/03/1991	0	0,00	0	-7,79	0	0,00	1	1	1
13/03/1991	0	0,00	0	-7,79	0	0,00	1	1	1
14/03/1991	0	0,00	0	-7,79	0	0,00	1	1	1
15/03/1991	0	0,00	0	-7,79	0	0,00	1	1	1
16/03/1991	0	0,00	0	-7,79	0	0,00	1	1	1
17/03/1991	47,5	14,02	0	6,23	0	7,79	0	0	0
18/03/1991	30,4	8,97	6,23	7,42	0	7,79	0	0	0
19/03/1991	0	0,00	7,42	-0,37	0	7,42	1	0	0
20/03/1991	0	0,00	0	-7,79	0	0,00	1	1	1
21/03/1991	0	0,00	0	-7,79	0	0,00	1	1	1
22/03/1991	0	0,00	0	-7,79	0	0,00	1	1	1
23/03/1991	0	0,00	0	-7,79	0	0,00	1	1	1
24/03/1991	0	0,00	0	-7,79	0	0,00	1	1	1
25/03/1991	0	0,00	0	-7,79	0	0,00	1	1	1
26/03/1991	0	0,00	0	-7,79	0	0,00	1	1	1
27/03/1991	0	0,00	0	-7,79	0	0,00	1	1	1
28/03/1991	0	0,00	0	-7,79	0	0,00	1	1	1
29/03/1991	0	0,00	0	-7,79	0	0,00	1	1	1
30/03/1991	0	0,00	0	-7,79	0	0,00	1	1	1
31/03/1991	0	0,00	0	-7,79	0	0,00	1	1	1
01/04/1991	0	0,00	0	-7,79	0	0,00	1	1	1
02/04/1991	0	0,00	0	-7,79	0	0,00	1	1	1
03/04/1991	0	0,00	0	-7,79	0	0,00	1	1	1
04/04/1991	0	0,00	0	-7,79	0	0,00	1	1	1
05/04/1991	0	0,00	0	-7,79	0	0,00	1	1	1
06/04/1991	47,8	14,11	0	6,32	0	7,79	0	0	0
07/04/1991	0	0,00	6,32	-1,47	0	6,32	1	0	0
08/04/1991	0	0,00	0	-7,79	0	0,00	1	1	1
09/04/1991	0	0,00	0	-7,79	0	0,00	1	1	1
10/04/1991	42,5	12,55	0	4,76	0	7,79	0	0	0
11/04/1991	8,4	2,48	4,76	-0,55	0	7,24	1	0	0
12/04/1991	0	0,00	0	-7,79	0	0,00	1	1	1
13/04/1991	0,5	0,15	0	-7,64	0	0,15	1	1	1
14/04/1991	0	0,00	0	-7,79	0	0,00	1	1	1
15/04/1991	1,4	0,41	0	-7,37	0	0,41	1	1	1
16/04/1991	33,6	9,92	0	2,13	0	7,79	0	0	0
17/04/1991	52,8	15,59	2,13	9,93	0	7,79	0	0	0
18/04/1991	30,7	9,06	9,93	11,20	0	7,79	0	0	0
19/04/1991	0	0,00	11,20	3,41	0	7,79	0	0	0
20/04/1991	0	0,00	3,41	-4,37	0	3,41	1	1	1
21/04/1991	0	0,00	0	-7,79	0	0,00	1	1	1
22/04/1991	0	0,00	0	-7,79	0	0,00	1	1	1
23/04/1991	0,5	0,15	0	-7,64	0	0,15	1	1	1

24/04/1991	29,6	8,74	0	0,95	0	7,79	0	0	0
25/04/1991	0	0,00	0,95	-6,84	0	0,95	1	1	1
26/04/1991	0	0,00	0	-7,79	0	0,00	1	1	1
27/04/1991	10,6	3,13	0	-4,66	0	3,13	1	1	1
28/04/1991	0	0,00	0	-7,79	0	0,00	1	1	1
29/04/1991	0	0,00	0	-7,79	0	0,00	1	1	1
30/04/1991	0	0,00	0	-7,79	0	0,00	1	1	1
01/05/1991	0	0,00	0	-7,79	0	0,00	1	1	1
02/05/1991	0	0,00	0	-7,79	0	0,00	1	1	1
03/05/1991	0	0,00	0	-7,79	0	0,00	1	1	1
04/05/1991	1,1	0,32	0	-7,46	0	0,32	1	1	1
05/05/1991	0	0,00	0	-7,79	0	0,00	1	1	1
06/05/1991	0	0,00	0	-7,79	0	0,00	1	1	1
07/05/1991	0	0,00	0	-7,79	0	0,00	1	1	1
08/05/1991	0	0,00	0	-7,79	0	0,00	1	1	1
09/05/1991	0	0,00	0	-7,79	0	0,00	1	1	1
10/05/1991	0	0,00	0	-7,79	0	0,00	1	1	1
11/05/1991	0	0,00	0	-7,79	0	0,00	1	1	1
12/05/1991	0	0,00	0	-7,79	0	0,00	1	1	1
13/05/1991	9,9	2,92	0	-4,87	0	2,92	1	1	1
14/05/1991	2,9	0,86	0	-6,93	0	0,86	1	1	1
15/05/1991	1,2	0,35	0	-7,43	0	0,35	1	1	1
16/05/1991	0	0,00	0	-7,79	0	0,00	1	1	1
17/05/1991	0	0,00	0	-7,79	0	0,00	1	1	1
18/05/1991	0	0,00	0	-7,79	0	0,00	1	1	1
19/05/1991	0	0,00	0	-7,79	0	0,00	1	1	1
20/05/1991	0	0,00	0	-7,79	0	0,00	1	1	1
21/05/1991	0	0,00	0	-7,79	0	0,00	1	1	1
22/05/1991	38,8	11,45	0	3,67	0	7,79	0	0	0
23/05/1991	0,9	0,27	3,67	-3,86	0	3,93	1	1	0
24/05/1991	0	0,00	0	-7,79	0	0,00	1	1	1
25/05/1991	1,5	0,44	0	-7,35	0	0,44	1	1	1
26/05/1991	0	0,00	0	-7,79	0	0,00	1	1	1
27/05/1991	0	0,00	0	-7,79	0	0,00	1	1	1
28/05/1991	0	0,00	0	-7,79	0	0,00	1	1	1
29/05/1991	0	0,00	0	-7,79	0	0,00	1	1	1
30/05/1991	0	0,00	0	-7,79	0	0,00	1	1	1
31/05/1991	0	0,00	0	-7,79	0	0,00	1	1	1
01/06/1991	0	0,00	0	-7,79	0	0,00	1	1	1
02/06/1991	0	0,00	0	-7,79	0	0,00	1	1	1
03/06/1991	0	0,00	0	-7,79	0	0,00	1	1	1
04/06/1991	0	0,00	0	-7,79	0	0,00	1	1	1
05/06/1991	0	0,00	0	-7,79	0	0,00	1	1	1
06/06/1991	0	0,00	0	-7,79	0	0,00	1	1	1
07/06/1991	0	0,00	0	-7,79	0	0,00	1	1	1
08/06/1991	0	0,00	0	-7,79	0	0,00	1	1	1
09/06/1991	0	0,00	0	-7,79	0	0,00	1	1	1
10/06/1991	0	0,00	0	-7,79	0	0,00	1	1	1
11/06/1991	0	0,00	0	-7,79	0	0,00	1	1	1
12/06/1991	0	0,00	0	-7,79	0	0,00	1	1	1
13/06/1991	0	0,00	0	-7,79	0	0,00	1	1	1
14/06/1991	0	0,00	0	-7,79	0	0,00	1	1	1
15/06/1991	6,7	1,98	0	-5,81	0	1,98	1	1	1
16/06/1991	11,8	3,48	0	-4,30	0	3,48	1	1	1
17/06/1991	0	0,00	0	-7,79	0	0,00	1	1	1
18/06/1991	0	0,00	0	-7,79	0	0,00	1	1	1
19/06/1991	37,4	11,04	0	3,25	0	7,79	0	0	0
20/06/1991	1,2	0,35	3,25	-4,18	0	3,61	1	1	1
21/06/1991	0	0,00	0	-7,79	0	0,00	1	1	1
22/06/1991	0	0,00	0	-7,79	0	0,00	1	1	1
23/06/1991	0	0,00	0	-7,79	0	0,00	1	1	1
24/06/1991	0	0,00	0	-7,79	0	0,00	1	1	1
25/06/1991	0	0,00	0	-7,79	0	0,00	1	1	1
26/06/1991	1,3	0,38	0	-7,40	0	0,38	1	1	1
27/06/1991	38,6	11,39	0	3,61	0	7,79	0	0	0
28/06/1991	7,9	2,33	3,61	-1,85	0	5,94	1	1	0
29/06/1991	0	0,00	0	-7,79	0	0,00	1	1	1

30/06/1991	0	0,00	0	-7,79	0	0,00	1	1	1
01/07/1991	0	0,00	0	-7,79	0	0,00	1	1	1
02/07/1991	0	0,00	0	-7,79	0	0,00	1	1	1
03/07/1991	0	0,00	0	-7,79	0	0,00	1	1	1
04/07/1991	0	0,00	0	-7,79	0	0,00	1	1	1
05/07/1991	0	0,00	0	-7,79	0	0,00	1	1	1
06/07/1991	0	0,00	0	-7,79	0	0,00	1	1	1
07/07/1991	0	0,00	0	-7,79	0	0,00	1	1	1
08/07/1991	0	0,00	0	-7,79	0	0,00	1	1	1
09/07/1991	0	0,00	0	-7,79	0	0,00	1	1	1
10/07/1991	0	0,00	0	-7,79	0	0,00	1	1	1
11/07/1991	0	0,00	0	-7,79	0	0,00	1	1	1
12/07/1991	0	0,00	0	-7,79	0	0,00	1	1	1
13/07/1991	0	0,00	0	-7,79	0	0,00	1	1	1
14/07/1991	0	0,00	0	-7,79	0	0,00	1	1	1
15/07/1991	0	0,00	0	-7,79	0	0,00	1	1	1
16/07/1991	0	0,00	0	-7,79	0	0,00	1	1	1
17/07/1991	0	0,00	0	-7,79	0	0,00	1	1	1
18/07/1991	13,4	3,96	0	-3,83	0	3,96	1	1	0
19/07/1991	23,2	6,85	0	-0,94	0	6,85	1	0	0
20/07/1991	0	0,00	0	-7,79	0	0,00	1	1	1
21/07/1991	0	0,00	0	-7,79	0	0,00	1	1	1
22/07/1991	14,2	4,19	0	-3,60	0	4,19	1	1	0
23/07/1991	5,6	1,65	0	-6,14	0	1,65	1	1	1
24/07/1991	0	0,00	0	-7,79	0	0,00	1	1	1
25/07/1991	0	0,00	0	-7,79	0	0,00	1	1	1
26/07/1991	0	0,00	0	-7,79	0	0,00	1	1	1
27/07/1991	0	0,00	0	-7,79	0	0,00	1	1	1
28/07/1991	0	0,00	0	-7,79	0	0,00	1	1	1
29/07/1991	0	0,00	0	-7,79	0	0,00	1	1	1
30/07/1991	0	0,00	0	-7,79	0	0,00	1	1	1
31/07/1991	16	4,72	0	-3,07	0	4,72	1	1	0
01/08/1991	0	0,00	0	-7,79	0	0,00	1	1	1
02/08/1991	0	0,00	0	-7,79	0	0,00	1	1	1
03/08/1991	0	0,00	0	-7,79	0	0,00	1	1	1
04/08/1991	0	0,00	0	-7,79	0	0,00	1	1	1
05/08/1991	0	0,00	0	-7,79	0	0,00	1	1	1
06/08/1991	0	0,00	0	-7,79	0	0,00	1	1	1
07/08/1991	0	0,00	0	-7,79	0	0,00	1	1	1
08/08/1991	0	0,00	0	-7,79	0	0,00	1	1	1
09/08/1991	0	0,00	0	-7,79	0	0,00	1	1	1
10/08/1991	0	0,00	0	-7,79	0	0,00	1	1	1
11/08/1991	0	0,00	0	-7,79	0	0,00	1	1	1
12/08/1991	0	0,00	0	-7,79	0	0,00	1	1	1
13/08/1991	0	0,00	0	-7,79	0	0,00	1	1	1
14/08/1991	0	0,00	0	-7,79	0	0,00	1	1	1
15/08/1991	0	0,00	0	-7,79	0	0,00	1	1	1
16/08/1991	0	0,00	0	-7,79	0	0,00	1	1	1
17/08/1991	0	0,00	0	-7,79	0	0,00	1	1	1
18/08/1991	0	0,00	0	-7,79	0	0,00	1	1	1
19/08/1991	0	0,00	0	-7,79	0	0,00	1	1	1
20/08/1991	0	0,00	0	-7,79	0	0,00	1	1	1
21/08/1991	0	0,00	0	-7,79	0	0,00	1	1	1
22/08/1991	0	0,00	0	-7,79	0	0,00	1	1	1
23/08/1991	0	0,00	0	-7,79	0	0,00	1	1	1
24/08/1991	0	0,00	0	-7,79	0	0,00	1	1	1
25/08/1991	0	0,00	0	-7,79	0	0,00	1	1	1
26/08/1991	0	0,00	0	-7,79	0	0,00	1	1	1
27/08/1991	9,5	2,80	0	-4,98	0	2,80	1	1	1
28/08/1991	0	0,00	0	-7,79	0	0,00	1	1	1
29/08/1991	0	0,00	0	-7,79	0	0,00	1	1	1
30/08/1991	0	0,00	0	-7,79	0	0,00	1	1	1
31/08/1991	0	0,00	0	-7,79	0	0,00	1	1	1
01/09/1991	23,5	6,94	0	-0,85	0	6,94	1	0	0
02/09/1991	0	0,00	0	-7,79	0	0,00	1	1	1
03/09/1991	0	0,00	0	-7,79	0	0,00	1	1	1
04/09/1991	0	0,00	0	-7,79	0	0,00	1	1	1

05/09/1991	0	0,00	0	-7,79	0	0,00	1	1	1
06/09/1991	0	0,00	0	-7,79	0	0,00	1	1	1
07/09/1991	0	0,00	0	-7,79	0	0,00	1	1	1
08/09/1991	0	0,00	0	-7,79	0	0,00	1	1	1
09/09/1991	0	0,00	0	-7,79	0	0,00	1	1	1
10/09/1991	0	0,00	0	-7,79	0	0,00	1	1	1
11/09/1991	4,1	1,21	0	-6,58	0	1,21	1	1	1
12/09/1991	0	0,00	0	-7,79	0	0,00	1	1	1
13/09/1991	0	0,00	0	-7,79	0	0,00	1	1	1
14/09/1991	0	0,00	0	-7,79	0	0,00	1	1	1
15/09/1991	0	0,00	0	-7,79	0	0,00	1	1	1
16/09/1991	0	0,00	0	-7,79	0	0,00	1	1	1
17/09/1991	37,8	11,16	0	3,37	0	7,79	0	0	0
18/09/1991	100,1	29,55	3,37	25,13	0	7,79	0	0	0
19/09/1991	0	0,00	25,13	17,34	0	7,79	0	0	0
20/09/1991	0	0,00	17,34	9,56	0	7,79	0	0	0
21/09/1991	0	0,00	9,56	1,77	0	7,79	0	0	0
22/09/1991	0	0,00	1,77	-6,02	0	1,77	1	1	1
23/09/1991	0	0,00	0	-7,79	0	0,00	1	1	1
24/09/1991	0	0,00	0	-7,79	0	0,00	1	1	1
25/09/1991	0	0,00	0	-7,79	0	0,00	1	1	1
26/09/1991	0	0,00	0	-7,79	0	0,00	1	1	1
27/09/1991	0	0,00	0	-7,79	0	0,00	1	1	1
28/09/1991	0	0,00	0	-7,79	0	0,00	1	1	1
29/09/1991	0	0,00	0	-7,79	0	0,00	1	1	1
30/09/1991	3,1	0,92	0	-6,87	0	0,92	1	1	1
01/10/1991	0	0,00	0	-7,79	0	0,00	1	1	1
02/10/1991	0	0,00	0	-7,79	0	0,00	1	1	1
03/10/1991	0	0,00	0	-7,79	0	0,00	1	1	1
04/10/1991	0	0,00	0	-7,79	0	0,00	1	1	1
05/10/1991	6,3	1,86	0	-5,93	0	1,86	1	1	1
06/10/1991	3,6	1,06	0	-6,73	0	1,06	1	1	1
07/10/1991	0	0,00	0	-7,79	0	0,00	1	1	1
08/10/1991	0	0,00	0	-7,79	0	0,00	1	1	1
09/10/1991	0	0,00	0	-7,79	0	0,00	1	1	1
10/10/1991	0	0,00	0	-7,79	0	0,00	1	1	1
11/10/1991	0	0,00	0	-7,79	0	0,00	1	1	1
12/10/1991	0	0,00	0	-7,79	0	0,00	1	1	1
13/10/1991	0	0,00	0	-7,79	0	0,00	1	1	1
14/10/1991	0	0,00	0	-7,79	0	0,00	1	1	1
15/10/1991	0	0,00	0	-7,79	0	0,00	1	1	1
16/10/1991	28,4	8,38	0	0,60	0	7,79	0	0	0
17/10/1991	27,7	8,18	0,60	0,98	0	7,79	0	0	0
18/10/1991	0	0,00	0,98	-6,80	0	0,98	1	1	1
19/10/1991	0	0,00	0	-7,79	0	0,00	1	1	1
20/10/1991	0	0,00	0	-7,79	0	0,00	1	1	1
21/10/1991	0	0,00	0	-7,79	0	0,00	1	1	1
22/10/1991	0	0,00	0	-7,79	0	0,00	1	1	1
23/10/1991	16	4,72	0	-3,07	0	4,72	1	1	0
24/10/1991	13,7	4,04	0	-3,74	0	4,04	1	1	0
25/10/1991	0	0,00	0	-7,79	0	0,00	1	1	1
26/10/1991	0	0,00	0	-7,79	0	0,00	1	1	1
27/10/1991	0	0,00	0	-7,79	0	0,00	1	1	1
28/10/1991	0	0,00	0	-7,79	0	0,00	1	1	1
29/10/1991	0	0,00	0	-7,79	0	0,00	1	1	1
30/10/1991	0	0,00	0	-7,79	0	0,00	1	1	1
31/10/1991	0	0,00	0	-7,79	0	0,00	1	1	1
01/11/1991	0	0,00	0	-7,79	0	0,00	1	1	1
02/11/1991	0	0,00	0	-7,79	0	0,00	1	1	1
03/11/1991	0	0,00	0	-7,79	0	0,00	1	1	1
04/11/1991	0	0,00	0	-7,79	0	0,00	1	1	1
05/11/1991	0	0,00	0	-7,79	0	0,00	1	1	1
06/11/1991	0	0,00	0	-7,79	0	0,00	1	1	1
07/11/1991	4	1,18	0	-6,61	0	1,18	1	1	1
08/11/1991	0	0,00	0	-7,79	0	0,00	1	1	1
09/11/1991	0	0,00	0	-7,79	0	0,00	1	1	1
10/11/1991	0	0,00	0	-7,79	0	0,00	1	1	1

11/11/1991	0	0,00	0	-7,79	0	0,00	1	1	1
12/11/1991	0	0,00	0	-7,79	0	0,00	1	1	1
13/11/1991	0	0,00	0	-7,79	0	0,00	1	1	1
14/11/1991	0	0,00	0	-7,79	0	0,00	1	1	1
15/11/1991	0	0,00	0	-7,79	0	0,00	1	1	1
16/11/1991	0	0,00	0	-7,79	0	0,00	1	1	1
17/11/1991	0	0,00	0	-7,79	0	0,00	1	1	1
18/11/1991	0	0,00	0	-7,79	0	0,00	1	1	1
19/11/1991	0	0,00	0	-7,79	0	0,00	1	1	1
20/11/1991	0	0,00	0	-7,79	0	0,00	1	1	1
21/11/1991	0	0,00	0	-7,79	0	0,00	1	1	1
22/11/1991	0	0,00	0	-7,79	0	0,00	1	1	1
23/11/1991	0	0,00	0	-7,79	0	0,00	1	1	1
24/11/1991	0	0,00	0	-7,79	0	0,00	1	1	1
25/11/1991	53,9	15,91	0	8,12	0	7,79	0	0	0
26/11/1991	0	0,00	8,12	0,33	0	7,79	0	0	0
27/11/1991	0	0,00	0,33	-7,45	0	0,33	1	1	1
28/11/1991	0	0,00	0	-7,79	0	0,00	1	1	1
29/11/1991	0	0,00	0	-7,79	0	0,00	1	1	1
30/11/1991	24,5	7,23	0	-0,56	0	7,23	1	0	0
01/12/1991	0	0,00	0	-7,79	0	0,00	1	1	1
02/12/1991	0	0,00	0	-7,79	0	0,00	1	1	1
03/12/1991	0	0,00	0	-7,79	0	0,00	1	1	1
04/12/1991	0	0,00	0	-7,79	0	0,00	1	1	1
05/12/1991	10	2,95	0	-4,84	0	2,95	1	1	1
06/12/1991	0	0,00	0	-7,79	0	0,00	1	1	1
07/12/1991	0	0,00	0	-7,79	0	0,00	1	1	1
08/12/1991	0	0,00	0	-7,79	0	0,00	1	1	1
09/12/1991	0	0,00	0	-7,79	0	0,00	1	1	1
10/12/1991	6,6	1,95	0	-5,84	0	1,95	1	1	1
11/12/1991	0	0,00	0	-7,79	0	0,00	1	1	1
12/12/1991	2,9	0,86	0	-6,93	0	0,86	1	1	1
13/12/1991	0	0,00	0	-7,79	0	0,00	1	1	1
14/12/1991	63,3	18,69	0	10,90	0	7,79	0	0	0
15/12/1991	17,5	5,17	10,90	8,28	0	7,79	0	0	0
16/12/1991	0	0,00	8,28	0,49	0	7,79	0	0	0
17/12/1991	0	0,00	0,49	-7,30	0	0,49	1	1	1
18/12/1991	0	0,00	0	-7,79	0	0,00	1	1	1
19/12/1991	0	0,00	0	-7,79	0	0,00	1	1	1
20/12/1991	10,7	3,16	0	-4,63	0	3,16	1	1	1
21/12/1991	0	0,00	0	-7,79	0	0,00	1	1	1
22/12/1991	0	0,00	0	-7,79	0	0,00	1	1	1
23/12/1991	3,7	1,09	0	-6,70	0	1,09	1	1	1
24/12/1991	0	0,00	0	-7,79	0	0,00	1	1	1
25/12/1991	0	0,00	0	-7,79	0	0,00	1	1	1
26/12/1991	34,4	10,15	0	2,37	0	7,79	0	0	0
27/12/1991	0	0,00	2,37	-5,42	0	2,37	1	1	1
28/12/1991	0	0,00	0	-7,79	0	0,00	1	1	1
29/12/1991	0	0,00	0	-7,79	0	0,00	1	1	1
30/12/1991	0	0,00	0	-7,79	0	0,00	1	1	1
31/12/1991	0	0,00	0	-7,79	0	0,00	1	1	1
01/01/1992	6,1	1,80	0	-5,99	0	1,80	1	1	1
02/01/1992	52,4	15,47	0	7,68	0	7,79	0	0	0
03/01/1992	10,4	3,07	7,68	2,96	0	7,79	0	0	0
04/01/1992	0	0,00	2,96	-4,83	0	2,96	1	1	1
05/01/1992	0	0,00	0	-7,79	0	0,00	1	1	1
06/01/1992	0	0,00	0	-7,79	0	0,00	1	1	1
07/01/1992	0	0,00	0	-7,79	0	0,00	1	1	1
08/01/1992	0	0,00	0	-7,79	0	0,00	1	1	1
09/01/1992	0	0,00	0	-7,79	0	0,00	1	1	1
10/01/1992	0	0,00	0	-7,79	0	0,00	1	1	1
11/01/1992	0	0,00	0	-7,79	0	0,00	1	1	1
12/01/1992	0	0,00	0	-7,79	0	0,00	1	1	1
13/01/1992	0	0,00	0	-7,79	0	0,00	1	1	1
14/01/1992	0	0,00	0	-7,79	0	0,00	1	1	1
15/01/1992	0	0,00	0	-7,79	0	0,00	1	1	1
16/01/1992	0	0,00	0	-7,79	0	0,00	1	1	1

17/01/1992	0	0,00	0	-7,79	0	0,00	1	1	1
18/01/1992	0	0,00	0	-7,79	0	0,00	1	1	1
19/01/1992	0	0,00	0	-7,79	0	0,00	1	1	1
20/01/1992	0	0,00	0	-7,79	0	0,00	1	1	1
21/01/1992	0	0,00	0	-7,79	0	0,00	1	1	1
22/01/1992	0	0,00	0	-7,79	0	0,00	1	1	1
23/01/1992	0	0,00	0	-7,79	0	0,00	1	1	1
24/01/1992	0	0,00	0	-7,79	0	0,00	1	1	1
25/01/1992	2,8	0,83	0	-6,96	0	0,83	1	1	1
26/01/1992	12,9	3,81	0	-3,98	0	3,81	1	1	1
27/01/1992	0	0,00	0	-7,79	0	0,00	1	1	1
28/01/1992	0	0,00	0	-7,79	0	0,00	1	1	1
29/01/1992	0	0,00	0	-7,79	0	0,00	1	1	1
30/01/1992	0	0,00	0	-7,79	0	0,00	1	1	1
31/01/1992	6,8	2,01	0	-5,78	0	2,01	1	1	1
01/02/1992	85,5	25,24	0	17,45	0	7,79	0	0	0
02/02/1992	4,6	1,36	17,45	11,02	0	7,79	0	0	0
03/02/1992	0	0,00	11,02	3,23	0	7,79	0	0	0
04/02/1992	0	0,00	3,23	-4,56	0	3,23	1	1	1
05/02/1992	14,9	4,40	0	-3,39	0	4,40	1	1	0
06/02/1992	0	0,00	0	-7,79	0	0,00	1	1	1
07/02/1992	0	0,00	0	-7,79	0	0,00	1	1	1
08/02/1992	0	0,00	0	-7,79	0	0,00	1	1	1
09/02/1992	41,9	12,37	0	4,58	0	7,79	0	0	0
10/02/1992	0	0,00	4,58	-3,21	0	4,58	1	1	0
11/02/1992	12,3	3,63	0	-4,16	0	3,63	1	1	1
12/02/1992	0,3	0,09	0	-7,70	0	0,09	1	1	1
13/02/1992	0	0,00	0	-7,79	0	0,00	1	1	1
14/02/1992	14,2	4,19	0	-3,60	0	4,19	1	1	0
15/02/1992	10	2,95	0	-4,84	0	2,95	1	1	1
16/02/1992	0	0,00	0	-7,79	0	0,00	1	1	1
17/02/1992	0	0,00	0	-7,79	0	0,00	1	1	1
18/02/1992	0	0,00	0	-7,79	0	0,00	1	1	1
19/02/1992	0	0,00	0	-7,79	0	0,00	1	1	1
20/02/1992	0	0,00	0	-7,79	0	0,00	1	1	1
21/02/1992	0	0,00	0	-7,79	0	0,00	1	1	1
22/02/1992	0	0,00	0	-7,79	0	0,00	1	1	1
23/02/1992	45,9	13,55	0	5,76	0	7,79	0	0	0
24/02/1992	47,1	13,90	5,76	11,88	0	7,79	0	0	0
25/02/1992	0	0,00	11,88	4,09	0	7,79	0	0	0
26/02/1992	0	0,00	4,09	-3,70	0	4,09	1	1	0
27/02/1992	4	1,18	0	-6,61	0	1,18	1	1	1
28/02/1992	12,1	3,57	0	-4,22	0	3,57	1	1	1
29/02/1992	0	0,00	0	-7,79	0	0,00	1	1	1
01/03/1992	0	0,00	0	-7,79	0	0,00	1	1	1
02/03/1992	0	0,00	0	-7,79	0	0,00	1	1	1
03/03/1992	0	0,00	0	-7,79	0	0,00	1	1	1
04/03/1992	0	0,00	0	-7,79	0	0,00	1	1	1
05/03/1992	5,5	1,62	0	-6,16	0	1,62	1	1	1
06/03/1992	0,3	0,09	0	-7,70	0	0,09	1	1	1
07/03/1992	6,9	2,04	0	-5,75	0	2,04	1	1	1
08/03/1992	2,5	0,74	0	-7,05	0	0,74	1	1	1
09/03/1992	0	0,00	0	-7,79	0	0,00	1	1	1
10/03/1992	11,2	3,31	0	-4,48	0	3,31	1	1	1
11/03/1992	8,2	2,42	0	-5,37	0	2,42	1	1	1
12/03/1992	0	0,00	0	-7,79	0	0,00	1	1	1
13/03/1992	0	0,00	0	-7,79	0	0,00	1	1	1
14/03/1992	0	0,00	0	-7,79	0	0,00	1	1	1
15/03/1992	8,5	2,51	0	-5,28	0	2,51	1	1	1
16/03/1992	0	0,00	0	-7,79	0	0,00	1	1	1
17/03/1992	0	0,00	0	-7,79	0	0,00	1	1	1
18/03/1992	0	0,00	0	-7,79	0	0,00	1	1	1
19/03/1992	0	0,00	0	-7,79	0	0,00	1	1	1
20/03/1992	0	0,00	0	-7,79	0	0,00	1	1	1
21/03/1992	0	0,00	0	-7,79	0	0,00	1	1	1
22/03/1992	0	0,00	0	-7,79	0	0,00	1	1	1
23/03/1992	0	0,00	0	-7,79	0	0,00	1	1	1

24/03/1992	0	0,00	0	-7,79	0	0,00	1	1	1
25/03/1992	0	0,00	0	-7,79	0	0,00	1	1	1
26/03/1992	0	0,00	0	-7,79	0	0,00	1	1	1
27/03/1992	118,3	34,92	0	27,13	0	7,79	0	0	0
28/03/1992	31,7	9,36	27,13	28,70	0	7,79	0	0	0
29/03/1992	0	0,00	28,70	20,92	0	7,79	0	0	0
30/03/1992	0	0,00	20,92	13,13	0	7,79	0	0	0
31/03/1992	0	0,00	13,13	5,34	0	7,79	0	0	0
01/04/1992	0	0,00	5,34	-2,45	0	5,34	1	1	0
02/04/1992	0	0,00	0	-7,79	0	0,00	1	1	1
03/04/1992	7,3	2,15	0	-5,63	0	2,15	1	1	1
04/04/1992	0	0,00	0	-7,79	0	0,00	1	1	1
05/04/1992	0	0,00	0	-7,79	0	0,00	1	1	1
06/04/1992	63,5	18,75	0	10,96	0	7,79	0	0	0
07/04/1992	7,9	2,33	10,96	5,50	0	7,79	0	0	0
08/04/1992	0	0,00	5,50	-2,29	0	5,50	1	1	0
09/04/1992	0	0,00	0	-7,79	0	0,00	1	1	1
10/04/1992	0	0,00	0	-7,79	0	0,00	1	1	1
11/04/1992	0	0,00	0	-7,79	0	0,00	1	1	1
12/04/1992	152,5	45,02	0	37,23	0	7,79	0	0	0
13/04/1992	23,2	6,85	37,23	36,29	0	7,79	0	0	0
14/04/1992	0	0,00	36,29	28,50	0	7,79	0	0	0
15/04/1992	0	0,00	28,50	20,71	0	7,79	0	0	0
16/04/1992	0	0,00	20,71	12,93	0	7,79	0	0	0
17/04/1992	0	0,00	12,93	5,14	0	7,79	0	0	0
18/04/1992	0	0,00	5,14	-2,65	0	5,14	1	1	0
19/04/1992	0	0,00	0	-7,79	0	0,00	1	1	1
20/04/1992	0	0,00	0	-7,79	0	0,00	1	1	1
21/04/1992	0	0,00	0	-7,79	0	0,00	1	1	1
22/04/1992	0	0,00	0	-7,79	0	0,00	1	1	1
23/04/1992	60,5	17,86	0	10,07	0	7,79	0	0	0
24/04/1992	0	0,00	10,07	2,28	0	7,79	0	0	0
25/04/1992	0	0,00	2,28	-5,51	0	2,28	1	1	1
26/04/1992	0	0,00	0	-7,79	0	0,00	1	1	1
27/04/1992	0	0,00	0	-7,79	0	0,00	1	1	1
28/04/1992	0	0,00	0	-7,79	0	0,00	1	1	1
29/04/1992	15,2	4,49	0	-3,30	0	4,49	1	1	0
30/04/1992	9,7	2,86	0	-4,92	0	2,86	1	1	1
01/05/1992	0	0,00	0	-7,79	0	0,00	1	1	1
02/05/1992	0	0,00	0	-7,79	0	0,00	1	1	1
03/05/1992	0	0,00	0	-7,79	0	0,00	1	1	1
04/05/1992	0	0,00	0	-7,79	0	0,00	1	1	1
05/05/1992	0	0,00	0	-7,79	0	0,00	1	1	1
06/05/1992	0	0,00	0	-7,79	0	0,00	1	1	1
07/05/1992	0	0,00	0	-7,79	0	0,00	1	1	1
08/05/1992	36,6	10,80	0	3,02	0	7,79	0	0	0
09/05/1992	0	0,00	3,02	-4,77	0	3,02	1	1	1
10/05/1992	10,5	3,10	0	-4,69	0	3,10	1	1	1
11/05/1992	46,3	13,67	0	5,88	0	7,79	0	0	0
12/05/1992	39,3	11,60	5,88	9,69	0	7,79	0	0	0
13/05/1992	0	0,00	9,69	1,90	0	7,79	0	0	0
14/05/1992	0	0,00	1,90	-5,88	0	1,90	1	1	1
15/05/1992	0	0,00	0	-7,79	0	0,00	1	1	1
16/05/1992	1,7	0,50	0	-7,29	0	0,50	1	1	1
17/05/1992	0	0,00	0	-7,79	0	0,00	1	1	1
18/05/1992	0	0,00	0	-7,79	0	0,00	1	1	1
19/05/1992	0	0,00	0	-7,79	0	0,00	1	1	1
20/05/1992	0	0,00	0	-7,79	0	0,00	1	1	1
21/05/1992	0	0,00	0	-7,79	0	0,00	1	1	1
22/05/1992	25,6	7,56	0	-0,23	0	7,56	1	0	0
23/05/1992	0	0,00	0	-7,79	0	0,00	1	1	1
24/05/1992	0	0,00	0	-7,79	0	0,00	1	1	1
25/05/1992	0	0,00	0	-7,79	0	0,00	1	1	1
26/05/1992	0	0,00	0	-7,79	0	0,00	1	1	1
27/05/1992	17	5,02	0	-2,77	0	5,02	1	1	0
28/05/1992	22,8	6,73	0	-1,06	0	6,73	1	0	0
29/05/1992	6,3	1,86	0	-5,93	0	1,86	1	1	1

30/05/1992	0	0,00	0	-7,79	0	0,00	1	1	1
31/05/1992	0	0,00	0	-7,79	0	0,00	1	1	1
01/06/1992	0	0,00	0	-7,79	0	0,00	1	1	1
02/06/1992	0	0,00	0	-7,79	0	0,00	1	1	1
03/06/1992	52,3	15,44	0	7,65	0	7,79	0	0	0
04/06/1992	0	0,00	7,65	-0,14	0	7,65	1	0	0
05/06/1992	43,9	12,96	0	5,17	0	7,79	0	0	0
06/06/1992	6	1,77	5,17	-0,85	0	6,94	1	0	0
07/06/1992	24,5	7,23	0	-0,56	0	7,23	1	0	0
08/06/1992	11,4	3,37	0	-4,42	0	3,37	1	1	1
09/06/1992	8,3	2,45	0	-5,34	0	2,45	1	1	1
10/06/1992	0	0,00	0	-7,79	0	0,00	1	1	1
11/06/1992	0	0,00	0	-7,79	0	0,00	1	1	1
12/06/1992	0	0,00	0	-7,79	0	0,00	1	1	1
13/06/1992	0	0,00	0	-7,79	0	0,00	1	1	1
14/06/1992	0	0,00	0	-7,79	0	0,00	1	1	1
15/06/1992	0	0,00	0	-7,79	0	0,00	1	1	1
16/06/1992	1,8	0,53	0	-7,26	0	0,53	1	1	1
17/06/1992	0	0,00	0	-7,79	0	0,00	1	1	1
18/06/1992	0	0,00	0	-7,79	0	0,00	1	1	1
19/06/1992	0	0,00	0	-7,79	0	0,00	1	1	1
20/06/1992	0	0,00	0	-7,79	0	0,00	1	1	1
21/06/1992	0	0,00	0	-7,79	0	0,00	1	1	1
22/06/1992	12,5	3,69	0	-4,10	0	3,69	1	1	1
23/06/1992	1,6	0,47	0	-7,32	0	0,47	1	1	1
24/06/1992	1	0,30	0	-7,49	0	0,30	1	1	1
25/06/1992	0	0,00	0	-7,79	0	0,00	1	1	1
26/06/1992	7,8	2,30	0	-5,49	0	2,30	1	1	1
27/06/1992	31,5	9,30	0	1,51	0	7,79	0	0	0
28/06/1992	0	0,00	1,51	-6,28	0	1,51	1	1	1
29/06/1992	0	0,00	0	-7,79	0	0,00	1	1	1
30/06/1992	0	0,00	0	-7,79	0	0,00	1	1	1
01/07/1992	9,6	2,83	0	-4,95	0	2,83	1	1	1
02/07/1992	5	1,48	0	-6,31	0	1,48	1	1	1
03/07/1992	0	0,00	0	-7,79	0	0,00	1	1	1
04/07/1992	3,2	0,94	0	-6,84	0	0,94	1	1	1
05/07/1992	8	2,36	0	-5,43	0	2,36	1	1	1
06/07/1992	0,5	0,15	0	-7,64	0	0,15	1	1	1
07/07/1992	0	0,00	0	-7,79	0	0,00	1	1	1
08/07/1992	0	0,00	0	-7,79	0	0,00	1	1	1
09/07/1992	0	0,00	0	-7,79	0	0,00	1	1	1
10/07/1992	0	0,00	0	-7,79	0	0,00	1	1	1
11/07/1992	0	0,00	0	-7,79	0	0,00	1	1	1
12/07/1992	0	0,00	0	-7,79	0	0,00	1	1	1
13/07/1992	0	0,00	0	-7,79	0	0,00	1	1	1
14/07/1992	24,5	7,23	0	-0,56	0	7,23	1	0	0
15/07/1992	0	0,00	0	-7,79	0	0,00	1	1	1
16/07/1992	0	0,00	0	-7,79	0	0,00	1	1	1
17/07/1992	0	0,00	0	-7,79	0	0,00	1	1	1
18/07/1992	11,8	3,48	0	-4,30	0	3,48	1	1	1
19/07/1992	0	0,00	0	-7,79	0	0,00	1	1	1
20/07/1992	0	0,00	0	-7,79	0	0,00	1	1	1
21/07/1992	0	0,00	0	-7,79	0	0,00	1	1	1
22/07/1992	0	0,00	0	-7,79	0	0,00	1	1	1
23/07/1992	0	0,00	0	-7,79	0	0,00	1	1	1
24/07/1992	0	0,00	0	-7,79	0	0,00	1	1	1
25/07/1992	0	0,00	0	-7,79	0	0,00	1	1	1
26/07/1992	0	0,00	0	-7,79	0	0,00	1	1	1
27/07/1992	15,5	4,58	0	-3,21	0	4,58	1	1	0
28/07/1992	0	0,00	0	-7,79	0	0,00	1	1	1
29/07/1992	0	0,00	0	-7,79	0	0,00	1	1	1
30/07/1992	47,3	13,96	0	6,17	0	7,79	0	0	0
31/07/1992	7,5	2,21	6,17	0,60	0	7,79	0	0	0
01/08/1992	0	0,00	0,60	-7,19	0	0,60	1	1	1
02/08/1992	0	0,00	0	-7,79	0	0,00	1	1	1
03/08/1992	0	0,00	0	-7,79	0	0,00	1	1	1
04/08/1992	0	0,00	0	-7,79	0	0,00	1	1	1

05/08/1992	0	0,00	0	-7,79	0	0,00	1	1	1
06/08/1992	0	0,00	0	-7,79	0	0,00	1	1	1
07/08/1992	0	0,00	0	-7,79	0	0,00	1	1	1
08/08/1992	0	0,00	0	-7,79	0	0,00	1	1	1
09/08/1992	0	0,00	0	-7,79	0	0,00	1	1	1
10/08/1992	2,9	0,86	0	-6,93	0	0,86	1	1	1
11/08/1992	0,5	0,15	0	-7,64	0	0,15	1	1	1
12/08/1992	0	0,00	0	-7,79	0	0,00	1	1	1
13/08/1992	0	0,00	0	-7,79	0	0,00	1	1	1
14/08/1992	0	0,00	0	-7,79	0	0,00	1	1	1
15/08/1992	0	0,00	0	-7,79	0	0,00	1	1	1
16/08/1992	0	0,00	0	-7,79	0	0,00	1	1	1
17/08/1992	0	0,00	0	-7,79	0	0,00	1	1	1
18/08/1992	0	0,00	0	-7,79	0	0,00	1	1	1
19/08/1992	0	0,00	0	-7,79	0	0,00	1	1	1
20/08/1992	0	0,00	0	-7,79	0	0,00	1	1	1
21/08/1992	0	0,00	0	-7,79	0	0,00	1	1	1
22/08/1992	40,1	11,84	0	4,05	0	7,79	0	0	0
23/08/1992	0	0,00	4,05	-3,74	0	4,05	1	1	0
24/08/1992	0	0,00	0	-7,79	0	0,00	1	1	1
25/08/1992	0	0,00	0	-7,79	0	0,00	1	1	1
26/08/1992	0	0,00	0	-7,79	0	0,00	1	1	1
27/08/1992	0	0,00	0	-7,79	0	0,00	1	1	1
28/08/1992	0	0,00	0	-7,79	0	0,00	1	1	1
29/08/1992	0	0,00	0	-7,79	0	0,00	1	1	1
30/08/1992	0	0,00	0	-7,79	0	0,00	1	1	1
31/08/1992	8,2	2,42	0	-5,37	0	2,42	1	1	1
01/09/1992	0	0,00	0	-7,79	0	0,00	1	1	1
02/09/1992	0	0,00	0	-7,79	0	0,00	1	1	1
03/09/1992	0	0,00	0	-7,79	0	0,00	1	1	1
04/09/1992	0	0,00	0	-7,79	0	0,00	1	1	1
05/09/1992	0	0,00	0	-7,79	0	0,00	1	1	1
06/09/1992	0	0,00	0	-7,79	0	0,00	1	1	1
07/09/1992	0	0,00	0	-7,79	0	0,00	1	1	1
08/09/1992	0	0,00	0	-7,79	0	0,00	1	1	1
09/09/1992	0	0,00	0	-7,79	0	0,00	1	1	1
10/09/1992	0	0,00	0	-7,79	0	0,00	1	1	1
11/09/1992	0	0,00	0	-7,79	0	0,00	1	1	1
12/09/1992	1,2	0,35	0	-7,43	0	0,35	1	1	1
13/09/1992	0	0,00	0	-7,79	0	0,00	1	1	1
14/09/1992	0	0,00	0	-7,79	0	0,00	1	1	1
15/09/1992	0	0,00	0	-7,79	0	0,00	1	1	1
16/09/1992	0	0,00	0	-7,79	0	0,00	1	1	1
17/09/1992	0	0,00	0	-7,79	0	0,00	1	1	1
18/09/1992	0	0,00	0	-7,79	0	0,00	1	1	1
19/09/1992	0	0,00	0	-7,79	0	0,00	1	1	1
20/09/1992	0	0,00	0	-7,79	0	0,00	1	1	1
21/09/1992	0	0,00	0	-7,79	0	0,00	1	1	1
22/09/1992	0	0,00	0	-7,79	0	0,00	1	1	1
23/09/1992	7,1	2,10	0	-5,69	0	2,10	1	1	1
24/09/1992	44,6	13,17	0	5,38	0	7,79	0	0	0
25/09/1992	6,1	1,80	5,38	-0,61	0	7,18	1	0	0
26/09/1992	0	0,00	0	-7,79	0	0,00	1	1	1
27/09/1992	0	0,00	0	-7,79	0	0,00	1	1	1
28/09/1992	0	0,00	0	-7,79	0	0,00	1	1	1
29/09/1992	0	0,00	0	-7,79	0	0,00	1	1	1
30/09/1992	0	0,00	0	-7,79	0	0,00	1	1	1
01/10/1992	0	0,00	0	-7,79	0	0,00	1	1	1
02/10/1992	6,1	1,80	0	-5,99	0	1,80	1	1	1
03/10/1992	0	0,00	0	-7,79	0	0,00	1	1	1
04/10/1992	0	0,00	0	-7,79	0	0,00	1	1	1
05/10/1992	20	5,90	0	-1,88	0	5,90	1	1	0
06/10/1992	0	0,00	0	-7,79	0	0,00	1	1	1
07/10/1992	0	0,00	0	-7,79	0	0,00	1	1	1
08/10/1992	0	0,00	0	-7,79	0	0,00	1	1	1
09/10/1992	0	0,00	0	-7,79	0	0,00	1	1	1
10/10/1992	0	0,00	0	-7,79	0	0,00	1	1	1

11/10/1992	0	0,00	0	-7,79	0	0,00	1	1	1
12/10/1992	12	3,54	0	-4,25	0	3,54	1	1	1
13/10/1992	0	0,00	0	-7,79	0	0,00	1	1	1
14/10/1992	0	0,00	0	-7,79	0	0,00	1	1	1
15/10/1992	25,4	7,50	0	-0,29	0	7,50	1	0	0
16/10/1992	0	0,00	0	-7,79	0	0,00	1	1	1
17/10/1992	0	0,00	0	-7,79	0	0,00	1	1	1
18/10/1992	0	0,00	0	-7,79	0	0,00	1	1	1
19/10/1992	0	0,00	0	-7,79	0	0,00	1	1	1
20/10/1992	2,1	0,62	0	-7,17	0	0,62	1	1	1
21/10/1992	0	0,00	0	-7,79	0	0,00	1	1	1
22/10/1992	0	0,00	0	-7,79	0	0,00	1	1	1
23/10/1992	0	0,00	0	-7,79	0	0,00	1	1	1
24/10/1992	0	0,00	0	-7,79	0	0,00	1	1	1
25/10/1992	37,2	10,98	0	3,19	0	7,79	0	0	0
26/10/1992	12,1	3,57	3,19	-1,02	0	6,77	1	0	0
27/10/1992	0	0,00	0	-7,79	0	0,00	1	1	1
28/10/1992	0	0,00	0	-7,79	0	0,00	1	1	1
29/10/1992	37,3	11,01	0	3,22	0	7,79	0	0	0
30/10/1992	0	0,00	3,22	-4,57	0	3,22	1	1	1
31/10/1992	0	0,00	0	-7,79	0	0,00	1	1	1
01/11/1992	0	0,00	0	-7,79	0	0,00	1	1	1
02/11/1992	0	0,00	0	-7,79	0	0,00	1	1	1
03/11/1992	4,1	1,21	0	-6,58	0	1,21	1	1	1
04/11/1992	3,2	0,94	0	-6,84	0	0,94	1	1	1
05/11/1992	0	0,00	0	-7,79	0	0,00	1	1	1
06/11/1992	0	0,00	0	-7,79	0	0,00	1	1	1
07/11/1992	0	0,00	0	-7,79	0	0,00	1	1	1
08/11/1992	0	0,00	0	-7,79	0	0,00	1	1	1
09/11/1992	0	0,00	0	-7,79	0	0,00	1	1	1
10/11/1992	0	0,00	0	-7,79	0	0,00	1	1	1
11/11/1992	19	5,61	0	-2,18	0	5,61	1	1	0
12/11/1992	0	0,00	0	-7,79	0	0,00	1	1	1
13/11/1992	0	0,00	0	-7,79	0	0,00	1	1	1
14/11/1992	0	0,00	0	-7,79	0	0,00	1	1	1
15/11/1992	10	2,95	0	-4,84	0	2,95	1	1	1
16/11/1992	0	0,00	0	-7,79	0	0,00	1	1	1
17/11/1992	0	0,00	0	-7,79	0	0,00	1	1	1
18/11/1992	0	0,00	0	-7,79	0	0,00	1	1	1
19/11/1992	0	0,00	0	-7,79	0	0,00	1	1	1
20/11/1992	0	0,00	0	-7,79	0	0,00	1	1	1
21/11/1992	0	0,00	0	-7,79	0	0,00	1	1	1
22/11/1992	28,2	8,32	0	0,54	0	7,79	0	0	0
23/11/1992	0	0,00	0,54	-7,25	0	0,54	1	1	1
24/11/1992	0	0,00	0	-7,79	0	0,00	1	1	1
25/11/1992	0	0,00	0	-7,79	0	0,00	1	1	1
26/11/1992	0	0,00	0	-7,79	0	0,00	1	1	1
27/11/1992	0	0,00	0	-7,79	0	0,00	1	1	1
28/11/1992	0	0,00	0	-7,79	0	0,00	1	1	1
29/11/1992	0	0,00	0	-7,79	0	0,00	1	1	1
30/11/1992	9,7	2,86	0	-4,92	0	2,86	1	1	1
01/12/1992	0	0,00	0	-7,79	0	0,00	1	1	1
02/12/1992	0	0,00	0	-7,79	0	0,00	1	1	1
03/12/1992	0	0,00	0	-7,79	0	0,00	1	1	1
04/12/1992	0	0,00	0	-7,79	0	0,00	1	1	1
05/12/1992	0	0,00	0	-7,79	0	0,00	1	1	1
06/12/1992	6,5	1,92	0	-5,87	0	1,92	1	1	1
07/12/1992	0	0,00	0	-7,79	0	0,00	1	1	1
08/12/1992	0	0,00	0	-7,79	0	0,00	1	1	1
09/12/1992	0	0,00	0	-7,79	0	0,00	1	1	1
10/12/1992	0	0,00	0	-7,79	0	0,00	1	1	1
11/12/1992	0	0,00	0	-7,79	0	0,00	1	1	1
12/12/1992	0	0,00	0	-7,79	0	0,00	1	1	1
13/12/1992	0	0,00	0	-7,79	0	0,00	1	1	1
14/12/1992	0	0,00	0	-7,79	0	0,00	1	1	1
15/12/1992	0	0,00	0	-7,79	0	0,00	1	1	1
16/12/1992	0	0,00	0	-7,79	0	0,00	1	1	1

17/12/1992	5,3	1,56	0	-6,22	0	1,56	1	1	1
18/12/1992	0	0,00	0	-7,79	0	0,00	1	1	1
19/12/1992	0	0,00	0	-7,79	0	0,00	1	1	1
20/12/1992	0	0,00	0	-7,79	0	0,00	1	1	1
21/12/1992	0	0,00	0	-7,79	0	0,00	1	1	1
22/12/1992	0	0,00	0	-7,79	0	0,00	1	1	1
23/12/1992	0	0,00	0	-7,79	0	0,00	1	1	1
24/12/1992	1,2	0,35	0	-7,43	0	0,35	1	1	1
25/12/1992	0	0,00	0	-7,79	0	0,00	1	1	1
26/12/1992	0	0,00	0	-7,79	0	0,00	1	1	1
27/12/1992	0	0,00	0	-7,79	0	0,00	1	1	1
28/12/1992	0	0,00	0	-7,79	0	0,00	1	1	1
29/12/1992	0	0,00	0	-7,79	0	0,00	1	1	1
30/12/1992	0	0,00	0	-7,79	0	0,00	1	1	1
31/12/1992	31,5	9,30	0	1,51	0	7,79	0	0	0
01/01/1993	20	5,90	1,51	-0,37	0	7,41	1	0	0
02/01/1993	22,1	6,52	0	-1,26	0	6,52	1	0	0
03/01/1993	0	0,00	0	-7,79	0	0,00	1	1	1
04/01/1993	0	0,00	0	-7,79	0	0,00	1	1	1
05/01/1993	0	0,00	0	-7,79	0	0,00	1	1	1
06/01/1993	0	0,00	0	-7,79	0	0,00	1	1	1
07/01/1993	0	0,00	0	-7,79	0	0,00	1	1	1
08/01/1993	10,3	3,04	0	-4,75	0	3,04	1	1	1
09/01/1993	0	0,00	0	-7,79	0	0,00	1	1	1
10/01/1993	4	1,18	0	-6,61	0	1,18	1	1	1
11/01/1993	0	0,00	0	-7,79	0	0,00	1	1	1
12/01/1993	0	0,00	0	-7,79	0	0,00	1	1	1
13/01/1993	0	0,00	0	-7,79	0	0,00	1	1	1
14/01/1993	0	0,00	0	-7,79	0	0,00	1	1	1
15/01/1993	24,2	7,14	0	-0,64	0	7,14	1	0	0
16/01/1993	30,5	9,00	0	1,22	0	7,79	0	0	0
17/01/1993	0	0,00	1,22	-6,57	0	1,22	1	1	1
18/01/1993	0	0,00	0	-7,79	0	0,00	1	1	1
19/01/1993	0	0,00	0	-7,79	0	0,00	1	1	1
20/01/1993	0	0,00	0	-7,79	0	0,00	1	1	1
21/01/1993	0	0,00	0	-7,79	0	0,00	1	1	1
22/01/1993	0	0,00	0	-7,79	0	0,00	1	1	1
23/01/1993	0	0,00	0	-7,79	0	0,00	1	1	1
24/01/1993	0	0,00	0	-7,79	0	0,00	1	1	1
25/01/1993	0	0,00	0	-7,79	0	0,00	1	1	1
26/01/1993	29,1	8,59	0	0,80	0	7,79	0	0	0
27/01/1993	17,9	5,28	0,80	-1,70	0	6,09	1	1	0
28/01/1993	31,7	9,36	0	1,57	0	7,79	0	0	0
29/01/1993	64,2	18,95	1,57	12,73	0	7,79	0	0	0
30/01/1993	0	0,00	12,73	4,94	0	7,79	0	0	0
31/01/1993	0	0,00	4,94	-2,84	0	4,94	1	1	0
01/02/1993	18	5,31	0	-2,47	0	5,31	1	1	0
02/02/1993	0	0,00	0	-7,79	0	0,00	1	1	1
03/02/1993	0	0,00	0	-7,79	0	0,00	1	1	1
04/02/1993	0	0,00	0	-7,79	0	0,00	1	1	1
05/02/1993	0	0,00	0	-7,79	0	0,00	1	1	1
06/02/1993	0	0,00	0	-7,79	0	0,00	1	1	1
07/02/1993	16,8	4,96	0	-2,83	0	4,96	1	1	0
08/02/1993	0	0,00	0	-7,79	0	0,00	1	1	1
09/02/1993	0	0,00	0	-7,79	0	0,00	1	1	1
10/02/1993	0	0,00	0	-7,79	0	0,00	1	1	1
11/02/1993	0	0,00	0	-7,79	0	0,00	1	1	1
12/02/1993	0	0,00	0	-7,79	0	0,00	1	1	1
13/02/1993	0	0,00	0	-7,79	0	0,00	1	1	1
14/02/1993	0	0,00	0	-7,79	0	0,00	1	1	1
15/02/1993	0	0,00	0	-7,79	0	0,00	1	1	1
16/02/1993	0	0,00	0	-7,79	0	0,00	1	1	1
17/02/1993	7,2	2,13	0	-5,66	0	2,13	1	1	1
18/02/1993	0	0,00	0	-7,79	0	0,00	1	1	1
19/02/1993	0	0,00	0	-7,79	0	0,00	1	1	1
20/02/1993	0	0,00	0	-7,79	0	0,00	1	1	1
21/02/1993	8,7	2,57	0	-5,22	0	2,57	1	1	1

22/02/1993	0	0,00	0	-7,79	0	0,00	1	1	1
23/02/1993	0	0,00	0	-7,79	0	0,00	1	1	1
24/02/1993	0	0,00	0	-7,79	0	0,00	1	1	1
25/02/1993	0	0,00	0	-7,79	0	0,00	1	1	1
26/02/1993	0	0,00	0	-7,79	0	0,00	1	1	1
27/02/1993	0	0,00	0	-7,79	0	0,00	1	1	1
28/02/1993	0	0,00	0	-7,79	0	0,00	1	1	1
01/03/1993	5	1,48	0	-6,31	0	1,48	1	1	1
02/03/1993	0	0,00	0	-7,79	0	0,00	1	1	1
03/03/1993	0	0,00	0	-7,79	0	0,00	1	1	1
04/03/1993	0	0,00	0	-7,79	0	0,00	1	1	1
05/03/1993	0	0,00	0	-7,79	0	0,00	1	1	1
06/03/1993	54,7	16,15	0	8,36	0	7,79	0	0	0
07/03/1993	18,2	5,37	8,36	5,94	0	7,79	0	0	0
08/03/1993	16,8	4,96	5,94	3,11	0	7,79	0	0	0
09/03/1993	0	0,00	3,11	-4,67	0	3,11	1	1	1
10/03/1993	0	0,00	0	-7,79	0	0,00	1	1	1
11/03/1993	0	0,00	0	-7,79	0	0,00	1	1	1
12/03/1993	0	0,00	0	-7,79	0	0,00	1	1	1
13/03/1993	11,5	3,39	0	-4,39	0	3,39	1	1	1
14/03/1993	4,2	1,24	0	-6,55	0	1,24	1	1	1
15/03/1993	0	0,00	0	-7,79	0	0,00	1	1	1
16/03/1993	3,4	1,00	0	-6,78	0	1,00	1	1	1
17/03/1993	0	0,00	0	-7,79	0	0,00	1	1	1
18/03/1993	0	0,00	0	-7,79	0	0,00	1	1	1
19/03/1993	0	0,00	0	-7,79	0	0,00	1	1	1
20/03/1993	0	0,00	0	-7,79	0	0,00	1	1	1
21/03/1993	0	0,00	0	-7,79	0	0,00	1	1	1
22/03/1993	0	0,00	0	-7,79	0	0,00	1	1	1
23/03/1993	0	0,00	0	-7,79	0	0,00	1	1	1
24/03/1993	0	0,00	0	-7,79	0	0,00	1	1	1
25/03/1993	1	0,30	0	-7,49	0	0,30	1	1	1
26/03/1993	0	0,00	0	-7,79	0	0,00	1	1	1
27/03/1993	0	0,00	0	-7,79	0	0,00	1	1	1
28/03/1993	0	0,00	0	-7,79	0	0,00	1	1	1
29/03/1993	0	0,00	0	-7,79	0	0,00	1	1	1
30/03/1993	0	0,00	0	-7,79	0	0,00	1	1	1
31/03/1993	0	0,00	0	-7,79	0	0,00	1	1	1
01/04/1993	0	0,00	0	-7,79	0	0,00	1	1	1
02/04/1993	0	0,00	0	-7,79	0	0,00	1	1	1
03/04/1993	0	0,00	0	-7,79	0	0,00	1	1	1
04/04/1993	0	0,00	0	-7,79	0	0,00	1	1	1
05/04/1993	0	0,00	0	-7,79	0	0,00	1	1	1
06/04/1993	39,6	11,69	0	3,90	0	7,79	0	0	0
07/04/1993	0	0,00	3,90	-3,89	0	3,90	1	1	0
08/04/1993	0	0,00	0	-7,79	0	0,00	1	1	1
09/04/1993	0	0,00	0	-7,79	0	0,00	1	1	1
10/04/1993	0	0,00	0	-7,79	0	0,00	1	1	1
11/04/1993	0	0,00	0	-7,79	0	0,00	1	1	1
12/04/1993	0	0,00	0	-7,79	0	0,00	1	1	1
13/04/1993	0	0,00	0	-7,79	0	0,00	1	1	1
14/04/1993	0	0,00	0	-7,79	0	0,00	1	1	1
15/04/1993	0	0,00	0	-7,79	0	0,00	1	1	1
16/04/1993	67,4	19,90	0	12,11	0	7,79	0	0	0
17/04/1993	4,4	1,30	12,11	5,62	0	7,79	0	0	0
18/04/1993	0	0,00	5,62	-2,17	0	5,62	1	1	0
19/04/1993	0	0,00	0	-7,79	0	0,00	1	1	1
20/04/1993	13,9	4,10	0	-3,68	0	4,10	1	1	0
21/04/1993	0	0,00	0	-7,79	0	0,00	1	1	1
22/04/1993	0	0,00	0	-7,79	0	0,00	1	1	1
23/04/1993	0	0,00	0	-7,79	0	0,00	1	1	1
24/04/1993	0	0,00	0	-7,79	0	0,00	1	1	1
25/04/1993	0	0,00	0	-7,79	0	0,00	1	1	1
26/04/1993	5,1	1,51	0	-6,28	0	1,51	1	1	1
27/04/1993	0	0,00	0	-7,79	0	0,00	1	1	1
28/04/1993	0	0,00	0	-7,79	0	0,00	1	1	1
29/04/1993	0	0,00	0	-7,79	0	0,00	1	1	1

30/04/1993	0	0,00	0	-7,79	0	0,00	1	1	1
01/05/1993	0	0,00	0	-7,79	0	0,00	1	1	1
02/05/1993	2,3	0,68	0	-7,11	0	0,68	1	1	1
03/05/1993	3,2	0,94	0	-6,84	0	0,94	1	1	1
04/05/1993	0	0,00	0	-7,79	0	0,00	1	1	1
05/05/1993	31,7	9,36	0	1,57	0	7,79	0	0	0
06/05/1993	0	0,00	1,57	-6,22	0	1,57	1	1	1
07/05/1993	0	0,00	0	-7,79	0	0,00	1	1	1
08/05/1993	5,8	1,71	0	-6,08	0	1,71	1	1	1
09/05/1993	1,2	0,35	0	-7,43	0	0,35	1	1	1
10/05/1993	0	0,00	0	-7,79	0	0,00	1	1	1
11/05/1993	0	0,00	0	-7,79	0	0,00	1	1	1
12/05/1993	12	3,54	0	-4,25	0	3,54	1	1	1
13/05/1993	13,8	4,07	0	-3,71	0	4,07	1	1	0
14/05/1993	0	0,00	0	-7,79	0	0,00	1	1	1
15/05/1993	0	0,00	0	-7,79	0	0,00	1	1	1
16/05/1993	0	0,00	0	-7,79	0	0,00	1	1	1
17/05/1993	0	0,00	0	-7,79	0	0,00	1	1	1
18/05/1993	0	0,00	0	-7,79	0	0,00	1	1	1
19/05/1993	0	0,00	0	-7,79	0	0,00	1	1	1
20/05/1993	0	0,00	0	-7,79	0	0,00	1	1	1
21/05/1993	0	0,00	0	-7,79	0	0,00	1	1	1
22/05/1993	0	0,00	0	-7,79	0	0,00	1	1	1
23/05/1993	0	0,00	0	-7,79	0	0,00	1	1	1
24/05/1993	0	0,00	0	-7,79	0	0,00	1	1	1
25/05/1993	10,5	3,10	0	-4,69	0	3,10	1	1	1
26/05/1993	12,7	3,75	0	-4,04	0	3,75	1	1	1
27/05/1993	0	0,00	0	-7,79	0	0,00	1	1	1
28/05/1993	0	0,00	0	-7,79	0	0,00	1	1	1
29/05/1993	3,2	0,94	0	-6,84	0	0,94	1	1	1
30/05/1993	0,4	0,12	0	-7,67	0	0,12	1	1	1
31/05/1993	0	0,00	0	-7,79	0	0,00	1	1	1
01/06/1993	0	0,00	0	-7,79	0	0,00	1	1	1
02/06/1993	0,9	0,27	0	-7,52	0	0,27	1	1	1
03/06/1993	152,5	45,02	0	37,23	0	7,79	0	0	0
04/06/1993	0	0,00	37,23	29,44	0	7,79	0	0	0
05/06/1993	0	0,00	29,44	21,65	0	7,79	0	0	0
06/06/1993	0	0,00	21,65	13,86	0	7,79	0	0	0
07/06/1993	0	0,00	13,86	6,08	0	7,79	0	0	0
08/06/1993	6,3	1,86	6,08	0,15	0	7,79	0	0	0
09/06/1993	0	0,00	0,15	-7,64	0	0,15	1	1	1
10/06/1993	0	0,00	0	-7,79	0	0,00	1	1	1
11/06/1993	0	0,00	0	-7,79	0	0,00	1	1	1
12/06/1993	0	0,00	0	-7,79	0	0,00	1	1	1
13/06/1993	0	0,00	0	-7,79	0	0,00	1	1	1
14/06/1993	0	0,00	0	-7,79	0	0,00	1	1	1
15/06/1993	0	0,00	0	-7,79	0	0,00	1	1	1
16/06/1993	24,7	7,29	0	-0,50	0	7,29	1	0	0
17/06/1993	29,4	8,68	0	0,89	0	7,79	0	0	0
18/06/1993	0	0,00	0,89	-6,90	0	0,89	1	1	1
19/06/1993	0	0,00	0	-7,79	0	0,00	1	1	1
20/06/1993	0	0,00	0	-7,79	0	0,00	1	1	1
21/06/1993	0	0,00	0	-7,79	0	0,00	1	1	1
22/06/1993	0	0,00	0	-7,79	0	0,00	1	1	1
23/06/1993	0	0,00	0	-7,79	0	0,00	1	1	1
24/06/1993	13,4	3,96	0	-3,83	0	3,96	1	1	0
25/06/1993	0	0,00	0	-7,79	0	0,00	1	1	1
26/06/1993	0	0,00	0	-7,79	0	0,00	1	1	1
27/06/1993	0	0,00	0	-7,79	0	0,00	1	1	1
28/06/1993	0	0,00	0	-7,79	0	0,00	1	1	1
29/06/1993	0	0,00	0	-7,79	0	0,00	1	1	1
30/06/1993	0	0,00	0	-7,79	0	0,00	1	1	1
01/07/1993	0	0,00	0	-7,79	0	0,00	1	1	1
02/07/1993	0,9	0,27	0	-7,52	0	0,27	1	1	1
03/07/1993	0	0,00	0	-7,79	0	0,00	1	1	1
04/07/1993	0	0,00	0	-7,79	0	0,00	1	1	1
05/07/1993	18,8	5,55	0	-2,24	0	5,55	1	1	0

06/07/1993	41,5	12,25	0	4,46	0	7,79	0	0	0
07/07/1993	0	0,00	4,46	-3,33	0	4,46	1	1	0
08/07/1993	0	0,00	0	-7,79	0	0,00	1	1	1
09/07/1993	0	0,00	0	-7,79	0	0,00	1	1	1
10/07/1993	0	0,00	0	-7,79	0	0,00	1	1	1
11/07/1993	8,6	2,54	0	-5,25	0	2,54	1	1	1
12/07/1993	0	0,00	0	-7,79	0	0,00	1	1	1
13/07/1993	0	0,00	0	-7,79	0	0,00	1	1	1
14/07/1993	0	0,00	0	-7,79	0	0,00	1	1	1
15/07/1993	0	0,00	0	-7,79	0	0,00	1	1	1
16/07/1993	0	0,00	0	-7,79	0	0,00	1	1	1
17/07/1993	0	0,00	0	-7,79	0	0,00	1	1	1
18/07/1993	0	0,00	0	-7,79	0	0,00	1	1	1
19/07/1993	0	0,00	0	-7,79	0	0,00	1	1	1
20/07/1993	0	0,00	0	-7,79	0	0,00	1	1	1
21/07/1993	0	0,00	0	-7,79	0	0,00	1	1	1
22/07/1993	0	0,00	0	-7,79	0	0,00	1	1	1
23/07/1993	0	0,00	0	-7,79	0	0,00	1	1	1
24/07/1993	0	0,00	0	-7,79	0	0,00	1	1	1
25/07/1993	0	0,00	0	-7,79	0	0,00	1	1	1
26/07/1993	0	0,00	0	-7,79	0	0,00	1	1	1
27/07/1993	0	0,00	0	-7,79	0	0,00	1	1	1
28/07/1993	0	0,00	0	-7,79	0	0,00	1	1	1
29/07/1993	25,4	7,50	0	-0,29	0	7,50	1	0	0
30/07/1993	0	0,00	0	-7,79	0	0,00	1	1	1
31/07/1993	0	0,00	0	-7,79	0	0,00	1	1	1
01/08/1993	0	0,00	0	-7,79	0	0,00	1	1	1
02/08/1993	0	0,00	0	-7,79	0	0,00	1	1	1
03/08/1993	0	0,00	0	-7,79	0	0,00	1	1	1
04/08/1993	0	0,00	0	-7,79	0	0,00	1	1	1
05/08/1993	0	0,00	0	-7,79	0	0,00	1	1	1
06/08/1993	0	0,00	0	-7,79	0	0,00	1	1	1
07/08/1993	0	0,00	0	-7,79	0	0,00	1	1	1
08/08/1993	0	0,00	0	-7,79	0	0,00	1	1	1
09/08/1993	0	0,00	0	-7,79	0	0,00	1	1	1
10/08/1993	0	0,00	0	-7,79	0	0,00	1	1	1
11/08/1993	0	0,00	0	-7,79	0	0,00	1	1	1
12/08/1993	0	0,00	0	-7,79	0	0,00	1	1	1
13/08/1993	0	0,00	0	-7,79	0	0,00	1	1	1
14/08/1993	0	0,00	0	-7,79	0	0,00	1	1	1
15/08/1993	0	0,00	0	-7,79	0	0,00	1	1	1
16/08/1993	0	0,00	0	-7,79	0	0,00	1	1	1
17/08/1993	0	0,00	0	-7,79	0	0,00	1	1	1
18/08/1993	0	0,00	0	-7,79	0	0,00	1	1	1
19/08/1993	0	0,00	0	-7,79	0	0,00	1	1	1
20/08/1993	0	0,00	0	-7,79	0	0,00	1	1	1
21/08/1993	0	0,00	0	-7,79	0	0,00	1	1	1
22/08/1993	0	0,00	0	-7,79	0	0,00	1	1	1
23/08/1993	0	0,00	0	-7,79	0	0,00	1	1	1
24/08/1993	0	0,00	0	-7,79	0	0,00	1	1	1
25/08/1993	0	0,00	0	-7,79	0	0,00	1	1	1
26/08/1993	0	0,00	0	-7,79	0	0,00	1	1	1
27/08/1993	0	0,00	0	-7,79	0	0,00	1	1	1
28/08/1993	0	0,00	0	-7,79	0	0,00	1	1	1
29/08/1993	0	0,00	0	-7,79	0	0,00	1	1	1
30/08/1993	0,4	0,12	0	-7,67	0	0,12	1	1	1
31/08/1993	0	0,00	0	-7,79	0	0,00	1	1	1
01/09/1993	0	0,00	0	-7,79	0	0,00	1	1	1
02/09/1993	0	0,00	0	-7,79	0	0,00	1	1	1
03/09/1993	0	0,00	0	-7,79	0	0,00	1	1	1
04/09/1993	0	0,00	0	-7,79	0	0,00	1	1	1
05/09/1993	0	0,00	0	-7,79	0	0,00	1	1	1
06/09/1993	0	0,00	0	-7,79	0	0,00	1	1	1
07/09/1993	0	0,00	0	-7,79	0	0,00	1	1	1
08/09/1993	0	0,00	0	-7,79	0	0,00	1	1	1
09/09/1993	0	0,00	0	-7,79	0	0,00	1	1	1
10/09/1993	0	0,00	0	-7,79	0	0,00	1	1	1

11/09/1993	0	0,00	0	-7,79	0	0,00	1	1	1
12/09/1993	0	0,00	0	-7,79	0	0,00	1	1	1
13/09/1993	0	0,00	0	-7,79	0	0,00	1	1	1
14/09/1993	0	0,00	0	-7,79	0	0,00	1	1	1
15/09/1993	0	0,00	0	-7,79	0	0,00	1	1	1
16/09/1993	0	0,00	0	-7,79	0	0,00	1	1	1
17/09/1993	0	0,00	0	-7,79	0	0,00	1	1	1
18/09/1993	0	0,00	0	-7,79	0	0,00	1	1	1
19/09/1993	5,9	1,74	0	-6,05	0	1,74	1	1	1
20/09/1993	30,9	9,12	0	1,33	0	7,79	0	0	0
21/09/1993	0	0,00	1,33	-6,45	0	1,33	1	1	1
22/09/1993	11,4	3,37	0	-4,42	0	3,37	1	1	1
23/09/1993	0,3	0,09	0	-7,70	0	0,09	1	1	1
24/09/1993	0,6	0,18	0	-7,61	0	0,18	1	1	1
25/09/1993	0	0,00	0	-7,79	0	0,00	1	1	1
26/09/1993	12,9	3,81	0	-3,98	0	3,81	1	1	1
27/09/1993	2,8	0,83	0	-6,96	0	0,83	1	1	1
28/09/1993	0	0,00	0	-7,79	0	0,00	1	1	1
29/09/1993	0	0,00	0	-7,79	0	0,00	1	1	1
30/09/1993	0	0,00	0	-7,79	0	0,00	1	1	1
01/10/1993	4	1,18	0	-6,61	0	1,18	1	1	1
02/10/1993	1,3	0,38	0	-7,40	0	0,38	1	1	1
03/10/1993	3,4	1,00	0	-6,78	0	1,00	1	1	1
04/10/1993	0	0,00	0	-7,79	0	0,00	1	1	1
05/10/1993	0	0,00	0	-7,79	0	0,00	1	1	1
06/10/1993	0	0,00	0	-7,79	0	0,00	1	1	1
07/10/1993	0	0,00	0	-7,79	0	0,00	1	1	1
08/10/1993	0	0,00	0	-7,79	0	0,00	1	1	1
09/10/1993	0	0,00	0	-7,79	0	0,00	1	1	1
10/10/1993	0	0,00	0	-7,79	0	0,00	1	1	1
11/10/1993	0	0,00	0	-7,79	0	0,00	1	1	1
12/10/1993	0	0,00	0	-7,79	0	0,00	1	1	1
13/10/1993	15,2	4,49	0	-3,30	0	4,49	1	1	0
14/10/1993	29,4	8,68	0	0,89	0	7,79	0	0	0
15/10/1993	0	0,00	0,89	-6,90	0	0,89	1	1	1
16/10/1993	0	0,00	0	-7,79	0	0,00	1	1	1
17/10/1993	0	0,00	0	-7,79	0	0,00	1	1	1
18/10/1993	37,8	11,16	0	3,37	0	7,79	0	0	0
19/10/1993	0	0,00	3,37	-4,42	0	3,37	1	1	1
20/10/1993	7,1	2,10	0	-5,69	0	2,10	1	1	1
21/10/1993	2,9	0,86	0	-6,93	0	0,86	1	1	1
22/10/1993	9,2	2,72	0	-5,07	0	2,72	1	1	1
23/10/1993	38,4	11,34	0	3,55	0	7,79	0	0	0
24/10/1993	0	0,00	3,55	-4,24	0	3,55	1	1	1
25/10/1993	12,8	3,78	0	-4,01	0	3,78	1	1	1
26/10/1993	0	0,00	0	-7,79	0	0,00	1	1	1
27/10/1993	0	0,00	0	-7,79	0	0,00	1	1	1
28/10/1993	0	0,00	0	-7,79	0	0,00	1	1	1
29/10/1993	0	0,00	0	-7,79	0	0,00	1	1	1
30/10/1993	0	0,00	0	-7,79	0	0,00	1	1	1
31/10/1993	0	0,00	0	-7,79	0	0,00	1	1	1
01/11/1993	45,2	13,34	0	5,55	0	7,79	0	0	0
02/11/1993	0	0,00	5,55	-2,23	0	5,55	1	1	0
03/11/1993	0	0,00	0	-7,79	0	0,00	1	1	1
04/11/1993	0	0,00	0	-7,79	0	0,00	1	1	1
05/11/1993	0	0,00	0	-7,79	0	0,00	1	1	1
06/11/1993	13,5	3,99	0	-3,80	0	3,99	1	1	0
07/11/1993	0	0,00	0	-7,79	0	0,00	1	1	1
08/11/1993	0	0,00	0	-7,79	0	0,00	1	1	1
09/11/1993	0	0,00	0	-7,79	0	0,00	1	1	1
10/11/1993	0	0,00	0	-7,79	0	0,00	1	1	1
11/11/1993	0	0,00	0	-7,79	0	0,00	1	1	1
12/11/1993	27	7,97	0	0,18	0	7,79	0	0	0
13/11/1993	10,3	3,04	0,18	-4,57	0	3,22	1	1	1
14/11/1993	26,4	7,79	0	0,01	0	7,79	0	0	0
15/11/1993	65,8	19,42	0,01	11,64	0	7,79	0	0	0
16/11/1993	74,9	22,11	11,64	25,96	0	7,79	0	0	0

17/11/1993	46,1	13,61	25,96	31,78	0	7,79	0	0	0
18/11/1993	0	0,00	31,78	24,00	0	7,79	0	0	0
19/11/1993	0	0,00	24,00	16,21	0	7,79	0	0	0
20/11/1993	0	0,00	16,21	8,42	0	7,79	0	0	0
21/11/1993	0	0,00	8,42	0,63	0	7,79	0	0	0
22/11/1993	0	0,00	0,63	-7,16	0	0,63	1	1	1
23/11/1993	0	0,00	0	-7,79	0	0,00	1	1	1
24/11/1993	0	0,00	0	-7,79	0	0,00	1	1	1
25/11/1993	11,5	3,39	0	-4,39	0	3,39	1	1	1
26/11/1993	4,6	1,36	0	-6,43	0	1,36	1	1	1
27/11/1993	0	0,00	0	-7,79	0	0,00	1	1	1
28/11/1993	0	0,00	0	-7,79	0	0,00	1	1	1
29/11/1993	0	0,00	0	-7,79	0	0,00	1	1	1
30/11/1993	0	0,00	0	-7,79	0	0,00	1	1	1
01/12/1993	23,3	6,88	0	-0,91	0	6,88	1	0	0
02/12/1993	0	0,00	0	-7,79	0	0,00	1	1	1
03/12/1993	0	0,00	0	-7,79	0	0,00	1	1	1
04/12/1993	0	0,00	0	-7,79	0	0,00	1	1	1
05/12/1993	21	6,20	0	-1,59	0	6,20	1	1	0
06/12/1993	0	0,00	0	-7,79	0	0,00	1	1	1
07/12/1993	2,8	0,83	0	-6,96	0	0,83	1	1	1
08/12/1993	0	0,00	0	-7,79	0	0,00	1	1	1
09/12/1993	0	0,00	0	-7,79	0	0,00	1	1	1
10/12/1993	0	0,00	0	-7,79	0	0,00	1	1	1
11/12/1993	0	0,00	0	-7,79	0	0,00	1	1	1
12/12/1993	0	0,00	0	-7,79	0	0,00	1	1	1
13/12/1993	0,5	0,15	0	-7,64	0	0,15	1	1	1
14/12/1993	50,5	14,91	0	7,12	0	7,79	0	0	0
15/12/1993	0	0,00	7,12	-0,67	0	7,12	1	0	0
16/12/1993	6,3	1,86	0	-5,93	0	1,86	1	1	1
17/12/1993	0	0,00	0	-7,79	0	0,00	1	1	1
18/12/1993	0	0,00	0	-7,79	0	0,00	1	1	1
19/12/1993	0	0,00	0	-7,79	0	0,00	1	1	1
20/12/1993	0	0,00	0	-7,79	0	0,00	1	1	1
21/12/1993	0	0,00	0	-7,79	0	0,00	1	1	1
22/12/1993	0	0,00	0	-7,79	0	0,00	1	1	1
23/12/1993	0	0,00	0	-7,79	0	0,00	1	1	1
24/12/1993	0	0,00	0	-7,79	0	0,00	1	1	1
25/12/1993	0	0,00	0	-7,79	0	0,00	1	1	1
26/12/1993	0	0,00	0	-7,79	0	0,00	1	1	1
27/12/1993	0	0,00	0	-7,79	0	0,00	1	1	1
28/12/1993	0	0,00	0	-7,79	0	0,00	1	1	1
29/12/1993	0	0,00	0	-7,79	0	0,00	1	1	1
30/12/1993	0	0,00	0	-7,79	0	0,00	1	1	1
31/12/1993	0	0,00	0	-7,79	0	0,00	1	1	1
01/01/1994	0	0,00	0	-7,79	0	0,00	1	1	1
02/01/1994	0	0,00	0	-7,79	0	0,00	1	1	1
03/01/1994	0	0,00	0	-7,79	0	0,00	1	1	1
04/01/1994	0	0,00	0	-7,79	0	0,00	1	1	1
05/01/1994	0	0,00	0	-7,79	0	0,00	1	1	1
06/01/1994	0	0,00	0	-7,79	0	0,00	1	1	1
07/01/1994	0	0,00	0	-7,79	0	0,00	1	1	1
08/01/1994	0	0,00	0	-7,79	0	0,00	1	1	1
09/01/1994	0	0,00	0	-7,79	0	0,00	1	1	1
10/01/1994	0	0,00	0	-7,79	0	0,00	1	1	1
11/01/1994	0	0,00	0	-7,79	0	0,00	1	1	1
12/01/1994	0	0,00	0	-7,79	0	0,00	1	1	1
13/01/1994	0	0,00	0	-7,79	0	0,00	1	1	1
14/01/1994	0	0,00	0	-7,79	0	0,00	1	1	1
15/01/1994	0	0,00	0	-7,79	0	0,00	1	1	1
16/01/1994	0	0,00	0	-7,79	0	0,00	1	1	1
17/01/1994	0	0,00	0	-7,79	0	0,00	1	1	1
18/01/1994	0	0,00	0	-7,79	0	0,00	1	1	1
19/01/1994	0	0,00	0	-7,79	0	0,00	1	1	1
20/01/1994	0	0,00	0	-7,79	0	0,00	1	1	1
21/01/1994	0	0,00	0	-7,79	0	0,00	1	1	1
22/01/1994	0	0,00	0	-7,79	0	0,00	1	1	1

23/01/1994	0	0,00	0	-7,79	0	0,00	1	1	1
24/01/1994	11	3,25	0	-4,54	0	3,25	1	1	1
25/01/1994	5	1,48	0	-6,31	0	1,48	1	1	1
26/01/1994	0	0,00	0	-7,79	0	0,00	1	1	1
27/01/1994	0	0,00	0	-7,79	0	0,00	1	1	1
28/01/1994	0	0,00	0	-7,79	0	0,00	1	1	1
29/01/1994	0	0,00	0	-7,79	0	0,00	1	1	1
30/01/1994	0	0,00	0	-7,79	0	0,00	1	1	1
31/01/1994	0	0,00	0	-7,79	0	0,00	1	1	1
01/02/1994	0	0,00	0	-7,79	0	0,00	1	1	1
02/02/1994	6	1,77	0	-6,02	0	1,77	1	1	1
03/02/1994	0	0,00	0	-7,79	0	0,00	1	1	1
04/02/1994	40,3	11,90	0	4,11	0	7,79	0	0	0
05/02/1994	21,3	6,29	4,11	2,61	0	7,79	0	0	0
06/02/1994	0	0,00	2,61	-5,18	0	2,61	1	1	1
07/02/1994	0	0,00	0	-7,79	0	0,00	1	1	1
08/02/1994	0	0,00	0	-7,79	0	0,00	1	1	1
09/02/1994	0	0,00	0	-7,79	0	0,00	1	1	1
10/02/1994	23,8	7,03	0	-0,76	0	7,03	1	0	0
11/02/1994	0	0,00	0	-7,79	0	0,00	1	1	1
12/02/1994	16,9	4,99	0	-2,80	0	4,99	1	1	0
13/02/1994	0	0,00	0	-7,79	0	0,00	1	1	1
14/02/1994	4,6	1,36	0	-6,43	0	1,36	1	1	1
15/02/1994	0	0,00	0	-7,79	0	0,00	1	1	1
16/02/1994	0	0,00	0	-7,79	0	0,00	1	1	1
17/02/1994	62,7	18,51	0	10,72	0	7,79	0	0	0
18/02/1994	12,9	3,81	10,72	6,74	0	7,79	0	0	0
19/02/1994	0	0,00	6,74	-1,05	0	6,74	1	0	0
20/02/1994	0	0,00	0	-7,79	0	0,00	1	1	1
21/02/1994	0	0,00	0	-7,79	0	0,00	1	1	1
22/02/1994	3,1	0,92	0	-6,87	0	0,92	1	1	1
23/02/1994	1,1	0,32	0	-7,46	0	0,32	1	1	1
24/02/1994	0	0,00	0	-7,79	0	0,00	1	1	1
25/02/1994	0	0,00	0	-7,79	0	0,00	1	1	1
26/02/1994	0	0,00	0	-7,79	0	0,00	1	1	1
27/02/1994	0	0,00	0	-7,79	0	0,00	1	1	1
28/02/1994	0	0,00	0	-7,79	0	0,00	1	1	1
01/03/1994	7,9	2,33	0	-5,46	0	2,33	1	1	1
02/03/1994	0	0,00	0	-7,79	0	0,00	1	1	1
03/03/1994	0	0,00	0	-7,79	0	0,00	1	1	1
04/03/1994	0	0,00	0	-7,79	0	0,00	1	1	1
05/03/1994	0	0,00	0	-7,79	0	0,00	1	1	1
06/03/1994	0	0,00	0	-7,79	0	0,00	1	1	1
07/03/1994	0	0,00	0	-7,79	0	0,00	1	1	1
08/03/1994	0	0,00	0	-7,79	0	0,00	1	1	1
09/03/1994	1,4	0,41	0	-7,37	0	0,41	1	1	1
10/03/1994	0	0,00	0	-7,79	0	0,00	1	1	1
11/03/1994	0	0,00	0	-7,79	0	0,00	1	1	1
12/03/1994	0	0,00	0	-7,79	0	0,00	1	1	1
13/03/1994	0	0,00	0	-7,79	0	0,00	1	1	1
14/03/1994	0	0,00	0	-7,79	0	0,00	1	1	1
15/03/1994	0	0,00	0	-7,79	0	0,00	1	1	1
16/03/1994	0	0,00	0	-7,79	0	0,00	1	1	1
17/03/1994	0	0,00	0	-7,79	0	0,00	1	1	1
18/03/1994	26,5	7,82	0	0,03	0	7,79	0	0	0
19/03/1994	3,5	1,03	0,03	-6,72	0	1,07	1	1	1
20/03/1994	0	0,00	0	-7,79	0	0,00	1	1	1
21/03/1994	0	0,00	0	-7,79	0	0,00	1	1	1
22/03/1994	0	0,00	0	-7,79	0	0,00	1	1	1
23/03/1994	0	0,00	0	-7,79	0	0,00	1	1	1
24/03/1994	0	0,00	0	-7,79	0	0,00	1	1	1
25/03/1994	12,3	3,63	0	-4,16	0	3,63	1	1	1
26/03/1994	0	0,00	0	-7,79	0	0,00	1	1	1
27/03/1994	0	0,00	0	-7,79	0	0,00	1	1	1
28/03/1994	0	0,00	0	-7,79	0	0,00	1	1	1
29/03/1994	3,7	1,09	0	-6,70	0	1,09	1	1	1
30/03/1994	0	0,00	0	-7,79	0	0,00	1	1	1

31/03/1994	0	0,00	0	-7,79	0	0,00	1	1	1
01/04/1994	0	0,00	0	-7,79	0	0,00	1	1	1
02/04/1994	0	0,00	0	-7,79	0	0,00	1	1	1
03/04/1994	0	0,00	0	-7,79	0	0,00	1	1	1
04/04/1994	0	0,00	0	-7,79	0	0,00	1	1	1
05/04/1994	0	0,00	0	-7,79	0	0,00	1	1	1
06/04/1994	41,2	12,16	0	4,37	0	7,79	0	0	0
07/04/1994	0	0,00	4,37	-3,41	0	4,37	1	1	0
08/04/1994	0	0,00	0	-7,79	0	0,00	1	1	1
09/04/1994	0	0,00	0	-7,79	0	0,00	1	1	1
10/04/1994	0	0,00	0	-7,79	0	0,00	1	1	1
11/04/1994	0	0,00	0	-7,79	0	0,00	1	1	1
12/04/1994	0	0,00	0	-7,79	0	0,00	1	1	1
13/04/1994	0	0,00	0	-7,79	0	0,00	1	1	1
14/04/1994	0	0,00	0	-7,79	0	0,00	1	1	1
15/04/1994	0	0,00	0	-7,79	0	0,00	1	1	1
16/04/1994	0	0,00	0	-7,79	0	0,00	1	1	1
17/04/1994	0	0,00	0	-7,79	0	0,00	1	1	1
18/04/1994	53,9	15,91	0	8,12	0	7,79	0	0	0
19/04/1994	0	0,00	8,12	0,33	0	7,79	0	0	0
20/04/1994	0	0,00	0,33	-7,45	0	0,33	1	1	1
21/04/1994	5,6	1,65	0	-6,14	0	1,65	1	1	1
22/04/1994	0	0,00	0	-7,79	0	0,00	1	1	1
23/04/1994	0	0,00	0	-7,79	0	0,00	1	1	1
24/04/1994	9,9	2,92	0	-4,87	0	2,92	1	1	1
25/04/1994	13,3	3,93	0	-3,86	0	3,93	1	1	0
26/04/1994	0	0,00	0	-7,79	0	0,00	1	1	1
27/04/1994	0	0,00	0	-7,79	0	0,00	1	1	1
28/04/1994	6,6	1,95	0	-5,84	0	1,95	1	1	1
29/04/1994	21,4	6,32	0	-1,47	0	6,32	1	0	0
30/04/1994	0	0,00	0	-7,79	0	0,00	1	1	1
01/05/1994	0	0,00	0	-7,79	0	0,00	1	1	1
02/05/1994	0	0,00	0	-7,79	0	0,00	1	1	1
03/05/1994	0	0,00	0	-7,79	0	0,00	1	1	1
04/05/1994	14,9	4,40	0	-3,39	0	4,40	1	1	0
05/05/1994	0	0,00	0	-7,79	0	0,00	1	1	1
06/05/1994	0	0,00	0	-7,79	0	0,00	1	1	1
07/05/1994	0	0,00	0	-7,79	0	0,00	1	1	1
08/05/1994	0	0,00	0	-7,79	0	0,00	1	1	1
09/05/1994	30,9	9,12	0	1,33	0	7,79	0	0	0
10/05/1994	2,9	0,86	1,33	-5,60	0	2,19	1	1	1
11/05/1994	0,9	0,27	0	-7,52	0	0,27	1	1	1
12/05/1994	0	0,00	0	-7,79	0	0,00	1	1	1
13/05/1994	0	0,00	0	-7,79	0	0,00	1	1	1
14/05/1994	0	0,00	0	-7,79	0	0,00	1	1	1
15/05/1994	0	0,00	0	-7,79	0	0,00	1	1	1
16/05/1994	0	0,00	0	-7,79	0	0,00	1	1	1
17/05/1994	0	0,00	0	-7,79	0	0,00	1	1	1
18/05/1994	0	0,00	0	-7,79	0	0,00	1	1	1
19/05/1994	0	0,00	0	-7,79	0	0,00	1	1	1
20/05/1994	0	0,00	0	-7,79	0	0,00	1	1	1
21/05/1994	0	0,00	0	-7,79	0	0,00	1	1	1
22/05/1994	0	0,00	0	-7,79	0	0,00	1	1	1
23/05/1994	7,6	2,24	0	-5,54	0	2,24	1	1	1
24/05/1994	9	2,66	0	-5,13	0	2,66	1	1	1
25/05/1994	3,7	1,09	0	-6,70	0	1,09	1	1	1
26/05/1994	0	0,00	0	-7,79	0	0,00	1	1	1
27/05/1994	0	0,00	0	-7,79	0	0,00	1	1	1
28/05/1994	0	0,00	0	-7,79	0	0,00	1	1	1
29/05/1994	0	0,00	0	-7,79	0	0,00	1	1	1
30/05/1994	0	0,00	0	-7,79	0	0,00	1	1	1
31/05/1994	11,2	3,31	0	-4,48	0	3,31	1	1	1
01/06/1994	0	0,00	0	-7,79	0	0,00	1	1	1
02/06/1994	0	0,00	0	-7,79	0	0,00	1	1	1
03/06/1994	1,7	0,50	0	-7,29	0	0,50	1	1	1
04/06/1994	0	0,00	0	-7,79	0	0,00	1	1	1
05/06/1994	0	0,00	0	-7,79	0	0,00	1	1	1

06/06/1994	0	0,00	0	-7,79	0	0,00	1	1	1
07/06/1994	0	0,00	0	-7,79	0	0,00	1	1	1
08/06/1994	0	0,00	0	-7,79	0	0,00	1	1	1
09/06/1994	0	0,00	0	-7,79	0	0,00	1	1	1
10/06/1994	0	0,00	0	-7,79	0	0,00	1	1	1
11/06/1994	0	0,00	0	-7,79	0	0,00	1	1	1
12/06/1994	0	0,00	0	-7,79	0	0,00	1	1	1
13/06/1994	0	0,00	0	-7,79	0	0,00	1	1	1
14/06/1994	0	0,00	0	-7,79	0	0,00	1	1	1
15/06/1994	0	0,00	0	-7,79	0	0,00	1	1	1
16/06/1994	19,1	5,64	0	-2,15	0	5,64	1	1	0
17/06/1994	10,6	3,13	0	-4,66	0	3,13	1	1	1
18/06/1994	9,7	2,86	0	-4,92	0	2,86	1	1	1
19/06/1994	6,8	2,01	0	-5,78	0	2,01	1	1	1
20/06/1994	0	0,00	0	-7,79	0	0,00	1	1	1
21/06/1994	7,3	2,15	0	-5,63	0	2,15	1	1	1
22/06/1994	0	0,00	0	-7,79	0	0,00	1	1	1
23/06/1994	0	0,00	0	-7,79	0	0,00	1	1	1
24/06/1994	5,3	1,56	0	-6,22	0	1,56	1	1	1
25/06/1994	0	0,00	0	-7,79	0	0,00	1	1	1
26/06/1994	0	0,00	0	-7,79	0	0,00	1	1	1
27/06/1994	0	0,00	0	-7,79	0	0,00	1	1	1
28/06/1994	0	0,00	0	-7,79	0	0,00	1	1	1
29/06/1994	0	0,00	0	-7,79	0	0,00	1	1	1
30/06/1994	0,3	0,09	0	-7,70	0	0,09	1	1	1
01/07/1994	0	0,00	0	-7,79	0	0,00	1	1	1
02/07/1994	0	0,00	0	-7,79	0	0,00	1	1	1
03/07/1994	0	0,00	0	-7,79	0	0,00	1	1	1
04/07/1994	0	0,00	0	-7,79	0	0,00	1	1	1
05/07/1994	0	0,00	0	-7,79	0	0,00	1	1	1
06/07/1994	74,3	21,93	0	14,15	0	7,79	0	0	0
07/07/1994	12,3	3,63	14,15	9,99	0	7,79	0	0	0
08/07/1994	0	0,00	9,99	2,20	0	7,79	0	0	0
09/07/1994	0	0,00	2,20	-5,59	0	2,20	1	1	1
10/07/1994	0	0,00	0	-7,79	0	0,00	1	1	1
11/07/1994	0	0,00	0	-7,79	0	0,00	1	1	1
12/07/1994	0	0,00	0	-7,79	0	0,00	1	1	1
13/07/1994	0	0,00	0	-7,79	0	0,00	1	1	1
14/07/1994	0	0,00	0	-7,79	0	0,00	1	1	1
15/07/1994	0	0,00	0	-7,79	0	0,00	1	1	1
16/07/1994	0	0,00	0	-7,79	0	0,00	1	1	1
17/07/1994	0	0,00	0	-7,79	0	0,00	1	1	1
18/07/1994	0	0,00	0	-7,79	0	0,00	1	1	1
19/07/1994	0	0,00	0	-7,79	0	0,00	1	1	1
20/07/1994	0	0,00	0	-7,79	0	0,00	1	1	1
21/07/1994	0	0,00	0	-7,79	0	0,00	1	1	1
22/07/1994	21,5	6,35	0	-1,44	0	6,35	1	0	0
23/07/1994	0	0,00	0	-7,79	0	0,00	1	1	1
24/07/1994	0	0,00	0	-7,79	0	0,00	1	1	1
25/07/1994	0,8	0,24	0	-7,55	0	0,24	1	1	1
26/07/1994	0	0,00	0	-7,79	0	0,00	1	1	1
27/07/1994	0	0,00	0	-7,79	0	0,00	1	1	1
28/07/1994	0,4	0,12	0	-7,67	0	0,12	1	1	1
29/07/1994	33,2	9,80	0	2,01	0	7,79	0	0	0
30/07/1994	10,5	3,10	2,01	-2,68	0	5,11	1	1	0
31/07/1994	0	0,00	0	-7,79	0	0,00	1	1	1
01/08/1994	0	0,00	0	-7,79	0	0,00	1	1	1
02/08/1994	0	0,00	0	-7,79	0	0,00	1	1	1
03/08/1994	0	0,00	0	-7,79	0	0,00	1	1	1
04/08/1994	0	0,00	0	-7,79	0	0,00	1	1	1
05/08/1994	0	0,00	0	-7,79	0	0,00	1	1	1
06/08/1994	0	0,00	0	-7,79	0	0,00	1	1	1
07/08/1994	0	0,00	0	-7,79	0	0,00	1	1	1
08/08/1994	0	0,00	0	-7,79	0	0,00	1	1	1
09/08/1994	31,1	9,18	0	1,39	0	7,79	0	0	0
10/08/1994	4,7	1,39	1,39	-5,01	0	2,78	1	1	1
11/08/1994	0	0,00	0	-7,79	0	0,00	1	1	1

12/08/1994	0	0,00	0	-7,79	0	0,00	1	1	1
13/08/1994	0	0,00	0	-7,79	0	0,00	1	1	1
14/08/1994	4,1	1,21	0	-6,58	0	1,21	1	1	1
15/08/1994	30,2	8,92	0	1,13	0	7,79	0	0	0
16/08/1994	1,2	0,35	1,13	-6,31	0	1,48	1	1	1
17/08/1994	0	0,00	0	-7,79	0	0,00	1	1	1
18/08/1994	0	0,00	0	-7,79	0	0,00	1	1	1
19/08/1994	0	0,00	0	-7,79	0	0,00	1	1	1
20/08/1994	0	0,00	0	-7,79	0	0,00	1	1	1
21/08/1994	0	0,00	0	-7,79	0	0,00	1	1	1
22/08/1994	0	0,00	0	-7,79	0	0,00	1	1	1
23/08/1994	0	0,00	0	-7,79	0	0,00	1	1	1
24/08/1994	0	0,00	0	-7,79	0	0,00	1	1	1
25/08/1994	0	0,00	0	-7,79	0	0,00	1	1	1
26/08/1994	0	0,00	0	-7,79	0	0,00	1	1	1
27/08/1994	0	0,00	0	-7,79	0	0,00	1	1	1
28/08/1994	17,8	5,25	0	-2,53	0	5,25	1	1	0
29/08/1994	0	0,00	0	-7,79	0	0,00	1	1	1
30/08/1994	0	0,00	0	-7,79	0	0,00	1	1	1
31/08/1994	2,1	0,62	0	-7,17	0	0,62	1	1	1
01/09/1994	0	0,00	0	-7,79	0	0,00	1	1	1
02/09/1994	3,5	1,03	0	-6,76	0	1,03	1	1	1
03/09/1994	0	0,00	0	-7,79	0	0,00	1	1	1
04/09/1994	0	0,00	0	-7,79	0	0,00	1	1	1
05/09/1994	0	0,00	0	-7,79	0	0,00	1	1	1
06/09/1994	0	0,00	0	-7,79	0	0,00	1	1	1
07/09/1994	0	0,00	0	-7,79	0	0,00	1	1	1
08/09/1994	0	0,00	0	-7,79	0	0,00	1	1	1
09/09/1994	0	0,00	0	-7,79	0	0,00	1	1	1
10/09/1994	0	0,00	0	-7,79	0	0,00	1	1	1
11/09/1994	12,5	3,69	0	-4,10	0	3,69	1	1	1
12/09/1994	36	10,63	0	2,84	0	7,79	0	0	0
13/09/1994	0,7	0,21	2,84	-4,74	0	3,05	1	1	1
14/09/1994	28	8,27	0	0,48	0	7,79	0	0	0
15/09/1994	0	0,00	0,48	-7,31	0	0,48	1	1	1
16/09/1994	0	0,00	0	-7,79	0	0,00	1	1	1
17/09/1994	0	0,00	0	-7,79	0	0,00	1	1	1
18/09/1994	0	0,00	0	-7,79	0	0,00	1	1	1
19/09/1994	0	0,00	0	-7,79	0	0,00	1	1	1
20/09/1994	0	0,00	0	-7,79	0	0,00	1	1	1
21/09/1994	0	0,00	0	-7,79	0	0,00	1	1	1
22/09/1994	0	0,00	0	-7,79	0	0,00	1	1	1
23/09/1994	0	0,00	0	-7,79	0	0,00	1	1	1
24/09/1994	0	0,00	0	-7,79	0	0,00	1	1	1
25/09/1994	73,5	21,70	0	13,91	0	7,79	0	0	0
26/09/1994	0	0,00	13,91	6,12	0	7,79	0	0	0
27/09/1994	0	0,00	6,12	-1,67	0	6,12	1	1	0
28/09/1994	0	0,00	0	-7,79	0	0,00	1	1	1
29/09/1994	42,5	12,55	0	4,76	0	7,79	0	0	0
30/09/1994	0	0,00	4,76	-3,03	0	4,76	1	1	0
01/10/1994	0	0,00	0	-7,79	0	0,00	1	1	1
02/10/1994	0	0,00	0	-7,79	0	0,00	1	1	1
03/10/1994	0	0,00	0	-7,79	0	0,00	1	1	1
04/10/1994	0	0,00	0	-7,79	0	0,00	1	1	1
05/10/1994	0	0,00	0	-7,79	0	0,00	1	1	1
06/10/1994	0	0,00	0	-7,79	0	0,00	1	1	1
07/10/1994	0	0,00	0	-7,79	0	0,00	1	1	1
08/10/1994	0	0,00	0	-7,79	0	0,00	1	1	1
09/10/1994	75	22,14	0	14,35	0	7,79	0	0	0
10/10/1994	13,7	4,04	14,35	10,61	0	7,79	0	0	0
11/10/1994	0	0,00	10,61	2,82	0	7,79	0	0	0
12/10/1994	58,7	17,33	2,82	12,36	0	7,79	0	0	0
13/10/1994	0	0,00	12,36	4,57	0	7,79	0	0	0
14/10/1994	0	0,00	4,57	-3,22	0	4,57	1	1	0
15/10/1994	0	0,00	0	-7,79	0	0,00	1	1	1
16/10/1994	0	0,00	0	-7,79	0	0,00	1	1	1
17/10/1994	25	7,38	0	-0,41	0	7,38	1	0	0

18/10/1994	7,5	2,21	0	-5,57	0	2,21	1	1	1
19/10/1994	0	0,00	0	-7,79	0	0,00	1	1	1
20/10/1994	15,8	4,66	0	-3,12	0	4,66	1	1	0
21/10/1994	0	0,00	0	-7,79	0	0,00	1	1	1
22/10/1994	2,5	0,74	0	-7,05	0	0,74	1	1	1
23/10/1994	1,5	0,44	0	-7,35	0	0,44	1	1	1
24/10/1994	0	0,00	0	-7,79	0	0,00	1	1	1
25/10/1994	0	0,00	0	-7,79	0	0,00	1	1	1
26/10/1994	0	0,00	0	-7,79	0	0,00	1	1	1
27/10/1994	0	0,00	0	-7,79	0	0,00	1	1	1
28/10/1994	0	0,00	0	-7,79	0	0,00	1	1	1
29/10/1994	0	0,00	0	-7,79	0	0,00	1	1	1
30/10/1994	0	0,00	0	-7,79	0	0,00	1	1	1
31/10/1994	0	0,00	0	-7,79	0	0,00	1	1	1
01/11/1994	0	0,00	0	-7,79	0	0,00	1	1	1
02/11/1994	0	0,00	0	-7,79	0	0,00	1	1	1
03/11/1994	0	0,00	0	-7,79	0	0,00	1	1	1
04/11/1994	0	0,00	0	-7,79	0	0,00	1	1	1
05/11/1994	0	0,00	0	-7,79	0	0,00	1	1	1
06/11/1994	6	1,77	0	-6,02	0	1,77	1	1	1
07/11/1994	0	0,00	0	-7,79	0	0,00	1	1	1
08/11/1994	20,5	6,05	0	-1,74	0	6,05	1	1	0
09/11/1994	0	0,00	0	-7,79	0	0,00	1	1	1
10/11/1994	0	0,00	0	-7,79	0	0,00	1	1	1
11/11/1994	0	0,00	0	-7,79	0	0,00	1	1	1
12/11/1994	0	0,00	0	-7,79	0	0,00	1	1	1
13/11/1994	0	0,00	0	-7,79	0	0,00	1	1	1
14/11/1994	26	7,68	0	-0,11	0	7,68	1	0	0
15/11/1994	0	0,00	0	-7,79	0	0,00	1	1	1
16/11/1994	0	0,00	0	-7,79	0	0,00	1	1	1
17/11/1994	25,8	7,62	0	-0,17	0	7,62	1	0	0
18/11/1994	0	0,00	0	-7,79	0	0,00	1	1	1
19/11/1994	0	0,00	0	-7,79	0	0,00	1	1	1
20/11/1994	0	0,00	0	-7,79	0	0,00	1	1	1
21/11/1994	0	0,00	0	-7,79	0	0,00	1	1	1
22/11/1994	0	0,00	0	-7,79	0	0,00	1	1	1
23/11/1994	0	0,00	0	-7,79	0	0,00	1	1	1
24/11/1994	0	0,00	0	-7,79	0	0,00	1	1	1
25/11/1994	0	0,00	0	-7,79	0	0,00	1	1	1
26/11/1994	0	0,00	0	-7,79	0	0,00	1	1	1
27/11/1994	0	0,00	0	-7,79	0	0,00	1	1	1
28/11/1994	0,9	0,27	0	-7,52	0	0,27	1	1	1
29/11/1994	0	0,00	0	-7,79	0	0,00	1	1	1
30/11/1994	0	0,00	0	-7,79	0	0,00	1	1	1
01/12/1994	0	0,00	0	-7,79	0	0,00	1	1	1
02/12/1994	0	0,00	0	-7,79	0	0,00	1	1	1
03/12/1994	0	0,00	0	-7,79	0	0,00	1	1	1
04/12/1994	0	0,00	0	-7,79	0	0,00	1	1	1
05/12/1994	0	0,00	0	-7,79	0	0,00	1	1	1
06/12/1994	0	0,00	0	-7,79	0	0,00	1	1	1
07/12/1994	0	0,00	0	-7,79	0	0,00	1	1	1
08/12/1994	0	0,00	0	-7,79	0	0,00	1	1	1
09/12/1994	0	0,00	0	-7,79	0	0,00	1	1	1
10/12/1994	0	0,00	0	-7,79	0	0,00	1	1	1
11/12/1994	0	0,00	0	-7,79	0	0,00	1	1	1
12/12/1994	0	0,00	0	-7,79	0	0,00	1	1	1
13/12/1994	0	0,00	0	-7,79	0	0,00	1	1	1
14/12/1994	0	0,00	0	-7,79	0	0,00	1	1	1
15/12/1994	0	0,00	0	-7,79	0	0,00	1	1	1
16/12/1994	0	0,00	0	-7,79	0	0,00	1	1	1
17/12/1994	0	0,00	0	-7,79	0	0,00	1	1	1
18/12/1994	0	0,00	0	-7,79	0	0,00	1	1	1
19/12/1994	0	0,00	0	-7,79	0	0,00	1	1	1
20/12/1994	0	0,00	0	-7,79	0	0,00	1	1	1
21/12/1994	0	0,00	0	-7,79	0	0,00	1	1	1
22/12/1994	0	0,00	0	-7,79	0	0,00	1	1	1
23/12/1994	0	0,00	0	-7,79	0	0,00	1	1	1

24/12/1994	0	0,00	0	-7,79	0	0,00	1	1	1
25/12/1994	0	0,00	0	-7,79	0	0,00	1	1	1
26/12/1994	0	0,00	0	-7,79	0	0,00	1	1	1
27/12/1994	0	0,00	0	-7,79	0	0,00	1	1	1
28/12/1994	0	0,00	0	-7,79	0	0,00	1	1	1
29/12/1994	0	0,00	0	-7,79	0	0,00	1	1	1
30/12/1994	0	0,00	0	-7,79	0	0,00	1	1	1
31/12/1994	0	0,00	0	-7,79	0	0,00	1	1	1
01/01/1995	0	0,00	0	-7,79	0	0,00	1	1	1
02/01/1995	0	0,00	0	-7,79	0	0,00	1	1	1
03/01/1995	0	0,00	0	-7,79	0	0,00	1	1	1
04/01/1995	24,2	7,14	0	-0,64	0	7,14	1	0	0
05/01/1995	12,1	3,57	0	-4,22	0	3,57	1	1	1
06/01/1995	0	0,00	0	-7,79	0	0,00	1	1	1
07/01/1995	0	0,00	0	-7,79	0	0,00	1	1	1
08/01/1995	0	0,00	0	-7,79	0	0,00	1	1	1
09/01/1995	8,2	2,42	0	-5,37	0	2,42	1	1	1
10/01/1995	0	0,00	0	-7,79	0	0,00	1	1	1
11/01/1995	0	0,00	0	-7,79	0	0,00	1	1	1
12/01/1995	0	0,00	0	-7,79	0	0,00	1	1	1
13/01/1995	0	0,00	0	-7,79	0	0,00	1	1	1
14/01/1995	0	0,00	0	-7,79	0	0,00	1	1	1
15/01/1995	0	0,00	0	-7,79	0	0,00	1	1	1
16/01/1995	40,2	11,87	0	4,08	0	7,79	0	0	0
17/01/1995	14,3	4,22	4,08	0,51	0	7,79	0	0	0
18/01/1995	0	0,00	0,51	-7,28	0	0,51	1	1	1
19/01/1995	0	0,00	0	-7,79	0	0,00	1	1	1
20/01/1995	0	0,00	0	-7,79	0	0,00	1	1	1
21/01/1995	0	0,00	0	-7,79	0	0,00	1	1	1
22/01/1995	0	0,00	0	-7,79	0	0,00	1	1	1
23/01/1995	0	0,00	0	-7,79	0	0,00	1	1	1
24/01/1995	0	0,00	0	-7,79	0	0,00	1	1	1
25/01/1995	20,7	6,11	0	-1,68	0	6,11	1	1	0
26/01/1995	2,7	0,80	0	-6,99	0	0,80	1	1	1
27/01/1995	24,8	7,32	0	-0,47	0	7,32	1	0	0
28/01/1995	18,5	5,46	0	-2,33	0	5,46	1	1	0
29/01/1995	0	0,00	0	-7,79	0	0,00	1	1	1
30/01/1995	0	0,00	0	-7,79	0	0,00	1	1	1
31/01/1995	0	0,00	0	-7,79	0	0,00	1	1	1
01/02/1995	0	0,00	0	-7,79	0	0,00	1	1	1
02/02/1995	15,7	4,63	0	-3,15	0	4,63	1	1	0
03/02/1995	0	0,00	0	-7,79	0	0,00	1	1	1
04/02/1995	0	0,00	0	-7,79	0	0,00	1	1	1
05/02/1995	0	0,00	0	-7,79	0	0,00	1	1	1
06/02/1995	0	0,00	0	-7,79	0	0,00	1	1	1
07/02/1995	0	0,00	0	-7,79	0	0,00	1	1	1
08/02/1995	0	0,00	0	-7,79	0	0,00	1	1	1
09/02/1995	35	10,33	0	2,54	0	7,79	0	0	0
10/02/1995	13,4	3,96	2,54	-1,29	0	6,50	1	0	0
11/02/1995	0	0,00	0	-7,79	0	0,00	1	1	1
12/02/1995	0	0,00	0	-7,79	0	0,00	1	1	1
13/02/1995	0	0,00	0	-7,79	0	0,00	1	1	1
14/02/1995	5,3	1,56	0	-6,22	0	1,56	1	1	1
15/02/1995	0	0,00	0	-7,79	0	0,00	1	1	1
16/02/1995	0	0,00	0	-7,79	0	0,00	1	1	1
17/02/1995	9,5	2,80	0	-4,98	0	2,80	1	1	1
18/02/1995	0	0,00	0	-7,79	0	0,00	1	1	1
19/02/1995	0	0,00	0	-7,79	0	0,00	1	1	1
20/02/1995	0	0,00	0	-7,79	0	0,00	1	1	1
21/02/1995	0	0,00	0	-7,79	0	0,00	1	1	1
22/02/1995	0	0,00	0	-7,79	0	0,00	1	1	1
23/02/1995	21	6,20	0	-1,59	0	6,20	1	1	0
24/02/1995	16,4	4,84	0	-2,95	0	4,84	1	1	0
25/02/1995	0	0,00	0	-7,79	0	0,00	1	1	1
26/02/1995	0	0,00	0	-7,79	0	0,00	1	1	1
27/02/1995	20,6	6,08	0	-1,71	0	6,08	1	1	0
28/02/1995	45,4	13,40	0	5,61	0	7,79	0	0	0

01/03/1995	12,3	3,63	5,61	1,46	0	7,79	0	0	0
02/03/1995	9,7	2,86	1,46	-3,47	0	4,32	1	1	0
03/03/1995	122,5	36,16	0	28,37	0	7,79	0	0	0
04/03/1995	12	3,54	28,37	24,13	0	7,79	0	0	0
05/03/1995	0	0,00	24,13	16,34	0	7,79	0	0	0
06/03/1995	0	0,00	16,34	8,55	0	7,79	0	0	0
07/03/1995	0	0,00	8,55	0,76	0	7,79	0	0	0
08/03/1995	28	8,27	0,76	1,24	0	7,79	0	0	0
09/03/1995	0	0,00	1,24	-6,55	0	1,24	1	1	1
10/03/1995	0	0,00	0	-7,79	0	0,00	1	1	1
11/03/1995	0	0,00	0	-7,79	0	0,00	1	1	1
12/03/1995	0	0,00	0	-7,79	0	0,00	1	1	1
13/03/1995	0	0,00	0	-7,79	0	0,00	1	1	1
14/03/1995	0	0,00	0	-7,79	0	0,00	1	1	1
15/03/1995	0	0,00	0	-7,79	0	0,00	1	1	1
16/03/1995	0	0,00	0	-7,79	0	0,00	1	1	1
17/03/1995	0	0,00	0	-7,79	0	0,00	1	1	1
18/03/1995	0	0,00	0	-7,79	0	0,00	1	1	1
19/03/1995	0	0,00	0	-7,79	0	0,00	1	1	1
20/03/1995	0	0,00	0	-7,79	0	0,00	1	1	1
21/03/1995	0	0,00	0	-7,79	0	0,00	1	1	1
22/03/1995	0	0,00	0	-7,79	0	0,00	1	1	1
23/03/1995	47,8	14,11	0	6,32	0	7,79	0	0	0
24/03/1995	2,8	0,83	6,32	-0,64	0	7,15	1	0	0
25/03/1995	0	0,00	0	-7,79	0	0,00	1	1	1
26/03/1995	0	0,00	0	-7,79	0	0,00	1	1	1
27/03/1995	0	0,00	0	-7,79	0	0,00	1	1	1
28/03/1995	0	0,00	0	-7,79	0	0,00	1	1	1
29/03/1995	0	0,00	0	-7,79	0	0,00	1	1	1
30/03/1995	0	0,00	0	-7,79	0	0,00	1	1	1
31/03/1995	40,6	11,99	0	4,20	0	7,79	0	0	0
01/04/1995	6,9	2,04	4,20	-1,55	0	6,23	1	0	0
02/04/1995	0	0,00	0	-7,79	0	0,00	1	1	1
03/04/1995	0	0,00	0	-7,79	0	0,00	1	1	1
04/04/1995	0	0,00	0	-7,79	0	0,00	1	1	1
05/04/1995	0	0,00	0	-7,79	0	0,00	1	1	1
06/04/1995	0	0,00	0	-7,79	0	0,00	1	1	1
07/04/1995	0	0,00	0	-7,79	0	0,00	1	1	1
08/04/1995	0	0,00	0	-7,79	0	0,00	1	1	1
09/04/1995	0	0,00	0	-7,79	0	0,00	1	1	1
10/04/1995	0	0,00	0	-7,79	0	0,00	1	1	1
11/04/1995	0	0,00	0	-7,79	0	0,00	1	1	1
12/04/1995	0	0,00	0	-7,79	0	0,00	1	1	1
13/04/1995	0	0,00	0	-7,79	0	0,00	1	1	1
14/04/1995	0	0,00	0	-7,79	0	0,00	1	1	1
15/04/1995	0	0,00	0	-7,79	0	0,00	1	1	1
16/04/1995	0	0,00	0	-7,79	0	0,00	1	1	1
17/04/1995	0	0,00	0	-7,79	0	0,00	1	1	1
18/04/1995	0	0,00	0	-7,79	0	0,00	1	1	1
19/04/1995	0	0,00	0	-7,79	0	0,00	1	1	1
20/04/1995	0	0,00	0	-7,79	0	0,00	1	1	1
21/04/1995	0	0,00	0	-7,79	0	0,00	1	1	1
22/04/1995	0	0,00	0	-7,79	0	0,00	1	1	1
23/04/1995	0	0,00	0	-7,79	0	0,00	1	1	1
24/04/1995	0	0,00	0	-7,79	0	0,00	1	1	1
25/04/1995	0	0,00	0	-7,79	0	0,00	1	1	1
26/04/1995	0	0,00	0	-7,79	0	0,00	1	1	1
27/04/1995	0	0,00	0	-7,79	0	0,00	1	1	1
28/04/1995	0	0,00	0	-7,79	0	0,00	1	1	1
29/04/1995	0	0,00	0	-7,79	0	0,00	1	1	1
30/04/1995	61,5	18,15	0	10,37	0	7,79	0	0	0
01/05/1995	49,4	14,58	10,37	17,16	0	7,79	0	0	0
02/05/1995	0	0,00	17,16	9,37	0	7,79	0	0	0
03/05/1995	0	0,00	9,37	1,58	0	7,79	0	0	0
04/05/1995	0	0,00	1,58	-6,20	0	1,58	1	1	1
05/05/1995	0	0,00	0	-7,79	0	0,00	1	1	1
06/05/1995	63,3	18,69	0	10,90	0	7,79	0	0	0

07/05/1995	0	0,00	10,90	3,11	0	7,79	0	0	0
08/05/1995	0	0,00	3,11	-4,68	0	3,11	1	1	1
09/05/1995	0	0,00	0	-7,79	0	0,00	1	1	1
10/05/1995	0	0,00	0	-7,79	0	0,00	1	1	1
11/05/1995	0	0,00	0	-7,79	0	0,00	1	1	1
12/05/1995	0	0,00	0	-7,79	0	0,00	1	1	1
13/05/1995	40,5	11,96	0	4,17	0	7,79	0	0	0
14/05/1995	22	6,49	4,17	2,87	0	7,79	0	0	0
15/05/1995	0	0,00	2,87	-4,91	0	2,87	1	1	1
16/05/1995	0	0,00	0	-7,79	0	0,00	1	1	1
17/05/1995	0	0,00	0	-7,79	0	0,00	1	1	1
18/05/1995	16	4,72	0	-3,07	0	4,72	1	1	0
19/05/1995	0	0,00	0	-7,79	0	0,00	1	1	1
20/05/1995	0	0,00	0	-7,79	0	0,00	1	1	1
21/05/1995	0	0,00	0	-7,79	0	0,00	1	1	1
22/05/1995	0	0,00	0	-7,79	0	0,00	1	1	1
23/05/1995	0	0,00	0	-7,79	0	0,00	1	1	1
24/05/1995	0	0,00	0	-7,79	0	0,00	1	1	1
25/05/1995	0	0,00	0	-7,79	0	0,00	1	1	1
26/05/1995	0	0,00	0	-7,79	0	0,00	1	1	1
27/05/1995	0	0,00	0	-7,79	0	0,00	1	1	1
28/05/1995	0	0,00	0	-7,79	0	0,00	1	1	1
29/05/1995	0	0,00	0	-7,79	0	0,00	1	1	1
30/05/1995	0	0,00	0	-7,79	0	0,00	1	1	1
31/05/1995	0	0,00	0	-7,79	0	0,00	1	1	1
01/06/1995	0	0,00	0	-7,79	0	0,00	1	1	1
02/06/1995	0	0,00	0	-7,79	0	0,00	1	1	1
03/06/1995	0	0,00	0	-7,79	0	0,00	1	1	1
04/06/1995	0	0,00	0	-7,79	0	0,00	1	1	1
05/06/1995	0	0,00	0	-7,79	0	0,00	1	1	1
06/06/1995	0	0,00	0	-7,79	0	0,00	1	1	1
07/06/1995	0	0,00	0	-7,79	0	0,00	1	1	1
08/06/1995	0	0,00	0	-7,79	0	0,00	1	1	1
09/06/1995	30	8,86	0	1,07	0	7,79	0	0	0
10/06/1995	0	0,00	1,07	-6,72	0	1,07	1	1	1
11/06/1995	0	0,00	0	-7,79	0	0,00	1	1	1
12/06/1995	1,3	0,38	0	-7,40	0	0,38	1	1	1
13/06/1995	0	0,00	0	-7,79	0	0,00	1	1	1
14/06/1995	0	0,00	0	-7,79	0	0,00	1	1	1
15/06/1995	1,6	0,47	0	-7,32	0	0,47	1	1	1
16/06/1995	2,1	0,62	0	-7,17	0	0,62	1	1	1
17/06/1995	3,4	1,00	0	-6,78	0	1,00	1	1	1
18/06/1995	0	0,00	0	-7,79	0	0,00	1	1	1
19/06/1995	0	0,00	0	-7,79	0	0,00	1	1	1
20/06/1995	0	0,00	0	-7,79	0	0,00	1	1	1
21/06/1995	0	0,00	0	-7,79	0	0,00	1	1	1
22/06/1995	0	0,00	0	-7,79	0	0,00	1	1	1
23/06/1995	0	0,00	0	-7,79	0	0,00	1	1	1
24/06/1995	0	0,00	0	-7,79	0	0,00	1	1	1
25/06/1995	5,2	1,54	0	-6,25	0	1,54	1	1	1
26/06/1995	0	0,00	0	-7,79	0	0,00	1	1	1
27/06/1995	6,3	1,86	0	-5,93	0	1,86	1	1	1
28/06/1995	0	0,00	0	-7,79	0	0,00	1	1	1
29/06/1995	0	0,00	0	-7,79	0	0,00	1	1	1
30/06/1995	0	0,00	0	-7,79	0	0,00	1	1	1
01/07/1995	11	3,25	0	-4,54	0	3,25	1	1	1
02/07/1995	12	3,54	0	-4,25	0	3,54	1	1	1
03/07/1995	7	2,07	0	-5,72	0	2,07	1	1	1
04/07/1995	0	0,00	0	-7,79	0	0,00	1	1	1
05/07/1995	7,3	2,15	0	-5,63	0	2,15	1	1	1
06/07/1995	10,8	3,19	0	-4,60	0	3,19	1	1	1
07/07/1995	0	0,00	0	-7,79	0	0,00	1	1	1
08/07/1995	0	0,00	0	-7,79	0	0,00	1	1	1
09/07/1995	0	0,00	0	-7,79	0	0,00	1	1	1
10/07/1995	0	0,00	0	-7,79	0	0,00	1	1	1
11/07/1995	0	0,00	0	-7,79	0	0,00	1	1	1
12/07/1995	0	0,00	0	-7,79	0	0,00	1	1	1

13/07/1995	1,7	0,50	0	-7,29	0	0,50	1	1	1
14/07/1995	0	0,00	0	-7,79	0	0,00	1	1	1
15/07/1995	0	0,00	0	-7,79	0	0,00	1	1	1
16/07/1995	10,1	2,98	0	-4,81	0	2,98	1	1	1
17/07/1995	17,3	5,11	0	-2,68	0	5,11	1	1	0
18/07/1995	2	0,59	0	-7,20	0	0,59	1	1	1
19/07/1995	2,1	0,62	0	-7,17	0	0,62	1	1	1
20/07/1995	0	0,00	0	-7,79	0	0,00	1	1	1
21/07/1995	0	0,00	0	-7,79	0	0,00	1	1	1
22/07/1995	0	0,00	0	-7,79	0	0,00	1	1	1
23/07/1995	0	0,00	0	-7,79	0	0,00	1	1	1
24/07/1995	0	0,00	0	-7,79	0	0,00	1	1	1
25/07/1995	0	0,00	0	-7,79	0	0,00	1	1	1
26/07/1995	0	0,00	0	-7,79	0	0,00	1	1	1
27/07/1995	0	0,00	0	-7,79	0	0,00	1	1	1
28/07/1995	55,5	16,38	0	8,60	0	7,79	0	0	0
29/07/1995	4,1	1,21	8,60	2,02	0	7,79	0	0	0
30/07/1995	3,3	0,97	2,02	-4,80	0	2,99	1	1	1
31/07/1995	0	0,00	0	-7,79	0	0,00	1	1	1
01/08/1995	6,1	1,80	0	-5,99	0	1,80	1	1	1
02/08/1995	10,2	3,01	0	-4,78	0	3,01	1	1	1
03/08/1995	9,7	2,86	0	-4,92	0	2,86	1	1	1
04/08/1995	3,9	1,15	0	-6,64	0	1,15	1	1	1
05/08/1995	0	0,00	0	-7,79	0	0,00	1	1	1
06/08/1995	0	0,00	0	-7,79	0	0,00	1	1	1
07/08/1995	0,8	0,24	0	-7,55	0	0,24	1	1	1
08/08/1995	0	0,00	0	-7,79	0	0,00	1	1	1
09/08/1995	0,4	0,12	0	-7,67	0	0,12	1	1	1
10/08/1995	0	0,00	0	-7,79	0	0,00	1	1	1
11/08/1995	0	0,00	0	-7,79	0	0,00	1	1	1
12/08/1995	0	0,00	0	-7,79	0	0,00	1	1	1
13/08/1995	0	0,00	0	-7,79	0	0,00	1	1	1
14/08/1995	3,2	0,94	0	-6,84	0	0,94	1	1	1
15/08/1995	0	0,00	0	-7,79	0	0,00	1	1	1
16/08/1995	1,2	0,35	0	-7,43	0	0,35	1	1	1
17/08/1995	0	0,00	0	-7,79	0	0,00	1	1	1
18/08/1995	0	0,00	0	-7,79	0	0,00	1	1	1
19/08/1995	0	0,00	0	-7,79	0	0,00	1	1	1
20/08/1995	0	0,00	0	-7,79	0	0,00	1	1	1
21/08/1995	0	0,00	0	-7,79	0	0,00	1	1	1
22/08/1995	0	0,00	0	-7,79	0	0,00	1	1	1
23/08/1995	0	0,00	0	-7,79	0	0,00	1	1	1
24/08/1995	0	0,00	0	-7,79	0	0,00	1	1	1
25/08/1995	0	0,00	0	-7,79	0	0,00	1	1	1
26/08/1995	0	0,00	0	-7,79	0	0,00	1	1	1
27/08/1995	0	0,00	0	-7,79	0	0,00	1	1	1
28/08/1995	0	0,00	0	-7,79	0	0,00	1	1	1
29/08/1995	0	0,00	0	-7,79	0	0,00	1	1	1
30/08/1995	0	0,00	0	-7,79	0	0,00	1	1	1
31/08/1995	0	0,00	0	-7,79	0	0,00	1	1	1
01/09/1995	0	0,00	0	-7,79	0	0,00	1	1	1
02/09/1995	0	0,00	0	-7,79	0	0,00	1	1	1
03/09/1995	0	0,00	0	-7,79	0	0,00	1	1	1
04/09/1995	0	0,00	0	-7,79	0	0,00	1	1	1
05/09/1995	0	0,00	0	-7,79	0	0,00	1	1	1
06/09/1995	0	0,00	0	-7,79	0	0,00	1	1	1
07/09/1995	0	0,00	0	-7,79	0	0,00	1	1	1
08/09/1995	0	0,00	0	-7,79	0	0,00	1	1	1
09/09/1995	0	0,00	0	-7,79	0	0,00	1	1	1
10/09/1995	0	0,00	0	-7,79	0	0,00	1	1	1
11/09/1995	74,7	22,05	0	14,26	0	7,79	0	0	0
12/09/1995	0	0,00	14,26	6,47	0	7,79	0	0	0
13/09/1995	1,3	0,38	6,47	-0,93	0	6,86	1	0	0
14/09/1995	26,3	7,76	0	-0,02	0	7,76	1	0	0
15/09/1995	0	0,00	0	-7,79	0	0,00	1	1	1
16/09/1995	0	0,00	0	-7,79	0	0,00	1	1	1
17/09/1995	0	0,00	0	-7,79	0	0,00	1	1	1

18/09/1995	0	0,00	0	-7,79	0	0,00	1	1	1
19/09/1995	2,9	0,86	0	-6,93	0	0,86	1	1	1
20/09/1995	0	0,00	0	-7,79	0	0,00	1	1	1
21/09/1995	0	0,00	0	-7,79	0	0,00	1	1	1
22/09/1995	0	0,00	0	-7,79	0	0,00	1	1	1
23/09/1995	0	0,00	0	-7,79	0	0,00	1	1	1
24/09/1995	0	0,00	0	-7,79	0	0,00	1	1	1
25/09/1995	0	0,00	0	-7,79	0	0,00	1	1	1
26/09/1995	28,3	8,35	0	0,57	0	7,79	0	0	0
27/09/1995	0	0,00	0,57	-7,22	0	0,57	1	1	1
28/09/1995	0	0,00	0	-7,79	0	0,00	1	1	1
29/09/1995	20,1	5,93	0	-1,85	0	5,93	1	1	0
30/09/1995	11,7	3,45	0	-4,33	0	3,45	1	1	1
01/10/1995	0	0,00	0	-7,79	0	0,00	1	1	1
02/10/1995	0	0,00	0	-7,79	0	0,00	1	1	1
03/10/1995	0	0,00	0	-7,79	0	0,00	1	1	1
04/10/1995	51,5	15,20	0	7,41	0	7,79	0	0	0
05/10/1995	12	3,54	7,41	3,17	0	7,79	0	0	0
06/10/1995	1,5	0,44	3,17	-4,18	0	3,61	1	1	1
07/10/1995	4,2	1,24	0	-6,55	0	1,24	1	1	1
08/10/1995	0	0,00	0	-7,79	0	0,00	1	1	1
09/10/1995	0	0,00	0	-7,79	0	0,00	1	1	1
10/10/1995	0	0,00	0	-7,79	0	0,00	1	1	1
11/10/1995	0	0,00	0	-7,79	0	0,00	1	1	1
12/10/1995	15,1	4,46	0	-3,33	0	4,46	1	1	0
13/10/1995	0	0,00	0	-7,79	0	0,00	1	1	1
14/10/1995	0	0,00	0	-7,79	0	0,00	1	1	1
15/10/1995	0	0,00	0	-7,79	0	0,00	1	1	1
16/10/1995	0	0,00	0	-7,79	0	0,00	1	1	1
17/10/1995	0	0,00	0	-7,79	0	0,00	1	1	1
18/10/1995	0	0,00	0	-7,79	0	0,00	1	1	1
19/10/1995	0	0,00	0	-7,79	0	0,00	1	1	1
20/10/1995	0	0,00	0	-7,79	0	0,00	1	1	1
21/10/1995	0	0,00	0	-7,79	0	0,00	1	1	1
22/10/1995	0	0,00	0	-7,79	0	0,00	1	1	1
23/10/1995	0	0,00	0	-7,79	0	0,00	1	1	1
24/10/1995	0	0,00	0	-7,79	0	0,00	1	1	1
25/10/1995	0	0,00	0	-7,79	0	0,00	1	1	1
26/10/1995	10,2	3,01	0	-4,78	0	3,01	1	1	1
27/10/1995	24,1	7,11	0	-0,67	0	7,11	1	0	0
28/10/1995	3,2	0,94	0	-6,84	0	0,94	1	1	1
29/10/1995	0	0,00	0	-7,79	0	0,00	1	1	1
30/10/1995	0	0,00	0	-7,79	0	0,00	1	1	1
31/10/1995	0	0,00	0	-7,79	0	0,00	1	1	1
01/11/1995	0	0,00	0	-7,79	0	0,00	1	1	1
02/11/1995	0	0,00	0	-7,79	0	0,00	1	1	1
03/11/1995	0	0,00	0	-7,79	0	0,00	1	1	1
04/11/1995	0	0,00	0	-7,79	0	0,00	1	1	1
05/11/1995	0	0,00	0	-7,79	0	0,00	1	1	1
06/11/1995	0	0,00	0	-7,79	0	0,00	1	1	1
07/11/1995	0	0,00	0	-7,79	0	0,00	1	1	1
08/11/1995	0	0,00	0	-7,79	0	0,00	1	1	1
09/11/1995	0	0,00	0	-7,79	0	0,00	1	1	1
10/11/1995	12,8	3,78	0	-4,01	0	3,78	1	1	1
11/11/1995	0	0,00	0	-7,79	0	0,00	1	1	1
12/11/1995	0	0,00	0	-7,79	0	0,00	1	1	1
13/11/1995	0	0,00	0	-7,79	0	0,00	1	1	1
14/11/1995	0	0,00	0	-7,79	0	0,00	1	1	1
15/11/1995	0	0,00	0	-7,79	0	0,00	1	1	1
16/11/1995	0	0,00	0	-7,79	0	0,00	1	1	1
17/11/1995	0	0,00	0	-7,79	0	0,00	1	1	1
18/11/1995	0	0,00	0	-7,79	0	0,00	1	1	1
19/11/1995	0	0,00	0	-7,79	0	0,00	1	1	1
20/11/1995	0	0,00	0	-7,79	0	0,00	1	1	1
21/11/1995	0	0,00	0	-7,79	0	0,00	1	1	1
22/11/1995	25,8	7,62	0	-0,17	0	7,62	1	0	0
23/11/1995	0	0,00	0	-7,79	0	0,00	1	1	1

24/11/1995	0	0,00	0	-7,79	0	0,00	1	1	1
25/11/1995	0	0,00	0	-7,79	0	0,00	1	1	1
26/11/1995	0	0,00	0	-7,79	0	0,00	1	1	1
27/11/1995	0	0,00	0	-7,79	0	0,00	1	1	1
28/11/1995	0	0,00	0	-7,79	0	0,00	1	1	1
29/11/1995	0	0,00	0	-7,79	0	0,00	1	1	1
30/11/1995	0	0,00	0	-7,79	0	0,00	1	1	1
01/12/1995	6,3	1,86	0	-5,93	0	1,86	1	1	1
02/12/1995	0	0,00	0	-7,79	0	0,00	1	1	1
03/12/1995	0	0,00	0	-7,79	0	0,00	1	1	1
04/12/1995	0	0,00	0	-7,79	0	0,00	1	1	1
05/12/1995	0	0,00	0	-7,79	0	0,00	1	1	1
06/12/1995	0	0,00	0	-7,79	0	0,00	1	1	1
07/12/1995	0	0,00	0	-7,79	0	0,00	1	1	1
08/12/1995	0	0,00	0	-7,79	0	0,00	1	1	1
09/12/1995	0	0,00	0	-7,79	0	0,00	1	1	1
10/12/1995	0	0,00	0	-7,79	0	0,00	1	1	1
11/12/1995	0	0,00	0	-7,79	0	0,00	1	1	1
12/12/1995	0	0,00	0	-7,79	0	0,00	1	1	1
13/12/1995	0	0,00	0	-7,79	0	0,00	1	1	1
14/12/1995	0	0,00	0	-7,79	0	0,00	1	1	1
15/12/1995	0	0,00	0	-7,79	0	0,00	1	1	1
16/12/1995	0	0,00	0	-7,79	0	0,00	1	1	1
17/12/1995	0	0,00	0	-7,79	0	0,00	1	1	1
18/12/1995	0	0,00	0	-7,79	0	0,00	1	1	1
19/12/1995	0	0,00	0	-7,79	0	0,00	1	1	1
20/12/1995	0	0,00	0	-7,79	0	0,00	1	1	1
21/12/1995	0	0,00	0	-7,79	0	0,00	1	1	1
22/12/1995	0	0,00	0	-7,79	0	0,00	1	1	1
23/12/1995	2,2	0,65	0	-7,14	0	0,65	1	1	1
24/12/1995	2,8	0,83	0	-6,96	0	0,83	1	1	1
25/12/1995	22,6	6,67	0	-1,12	0	6,67	1	0	0
26/12/1995	0,9	0,27	0	-7,52	0	0,27	1	1	1
27/12/1995	0	0,00	0	-7,79	0	0,00	1	1	1
28/12/1995	0	0,00	0	-7,79	0	0,00	1	1	1
29/12/1995	0	0,00	0	-7,79	0	0,00	1	1	1
30/12/1995	0	0,00	0	-7,79	0	0,00	1	1	1
31/12/1995	0	0,00	0	-7,79	0	0,00	1	1	1

C – Simulação diária dos reservatórios da edificação de estudo – Cenário 2

01/01/1986	0	0,00	0,00	-1,63	0	0,00	1	1	1
02/01/1986	6,2	1,83	0	0,20	0	1,63	0	0	0
03/01/1986	0	0,00	0,20	-1,44	0	0,20	1	1	1
04/01/1986	1,5	0,44	0	-1,19	0	0,44	1	1	1
05/01/1986	0	0,00	0	-1,63	0	0,00	1	1	1
06/01/1986	0	0,00	0	-1,63	0	0,00	1	1	1
07/01/1986	0	0,00	0	-1,63	0	0,00	1	1	1
08/01/1986	0	0,00	0	-1,63	0	0,00	1	1	1
09/01/1986	5	1,48	0	-0,16	0	1,48	1	0	0
10/01/1986	0	0,00	0	-1,63	0	0,00	1	1	1
11/01/1986	0	0,00	0	-1,63	0	0,00	1	1	1
12/01/1986	0	0,00	0	-1,63	0	0,00	1	1	1
13/01/1986	19,9	5,87	0	4,24	0	1,63	0	0	0
14/01/1986	0	0,00	4,24	2,61	0	1,63	0	0	0
15/01/1986	0	0,00	2,61	0,98	0	1,63	0	0	0
16/01/1986	0	0,00	0,98	-0,66	0	0,98	1	1	0
17/01/1986	0	0,00	0	-1,63	0	0,00	1	1	1
18/01/1986	35,7	10,54	0	8,91	0	1,63	0	0	0
19/01/1986	0	0,00	8,91	7,27	0	1,63	0	0	0
20/01/1986	0	0,00	7,27	5,64	0	1,63	0	0	0
21/01/1986	0	0,00	5,64	4,01	0	1,63	0	0	0
22/01/1986	0	0,00	4,01	2,37	0	1,63	0	0	0
23/01/1986	0	0,00	2,37	0,74	0	1,63	0	0	0
24/01/1986	0	0,00	0,74	-0,89	0	0,74	1	1	1
25/01/1986	0	0,00	0	-1,63	0	0,00	1	1	1
26/01/1986	0	0,00	0	-1,63	0	0,00	1	1	1
27/01/1986	0	0,00	0	-1,63	0	0,00	1	1	1
28/01/1986	29,5	8,71	0	7,08	0	1,63	0	0	0
29/01/1986	0,5	0,15	7,08	5,59	0	1,63	0	0	0
30/01/1986	28	8,27	5,59	12,22	0	1,63	0	0	0
31/01/1986	78,5	23,17	12,22	33,76	0	1,63	0	0	0
01/02/1986	0	0,00	33,76	32,13	0	1,63	0	0	0
02/02/1986	0	0,00	32,13	30,50	0	1,63	0	0	0
03/02/1986	0	0,00	30,50	28,87	0	1,63	0	0	0
04/02/1986	0	0,00	28,87	27,23	0	1,63	0	0	0
05/02/1986	0	0,00	27,23	25,60	0	1,63	0	0	0
06/02/1986	0	0,00	25,60	23,97	0	1,63	0	0	0
07/02/1986	29,8	8,80	23,97	31,13	0	1,63	0	0	0
08/02/1986	3,9	1,15	31,13	30,65	0	1,63	0	0	0
09/02/1986	110,7	32,68	30,65	61,70	19,5	21,13	0	0	0
10/02/1986	0	0,00	42,20	40,57	0	1,63	0	0	0
11/02/1986	0	0,00	40,57	38,93	0	1,63	0	0	0
12/02/1986	0	0,00	38,93	37,30	0	1,63	0	0	0
13/02/1986	0	0,00	37,30	35,67	0	1,63	0	0	0
14/02/1986	0	0,00	35,67	34,04	0	1,63	0	0	0
15/02/1986	0	0,00	34,04	32,40	0	1,63	0	0	0
16/02/1986	38,2	11,28	32,40	42,05	0	1,63	0	0	0
17/02/1986	0	0,00	42,05	40,41	0	1,63	0	0	0
18/02/1986	0	0,00	40,41	38,78	0	1,63	0	0	0
19/02/1986	0	0,00	38,78	37,15	0	1,63	0	0	0
20/02/1986	0	0,00	37,15	35,52	0	1,63	0	0	0
21/02/1986	0	0,00	35,52	33,88	0	1,63	0	0	0
22/02/1986	0	0,00	33,88	32,25	0	1,63	0	0	0
23/02/1986	18,6	5,49	32,25	36,11	0	1,63	0	0	0
24/02/1986	0	0,00	36,11	34,48	0	1,63	0	0	0
25/02/1986	0	0,00	34,48	32,84	0	1,63	0	0	0
26/02/1986	0	0,00	32,84	31,21	0	1,63	0	0	0
27/02/1986	0	0,00	31,21	29,58	0	1,63	0	0	0
28/02/1986	2,2	0,65	29,58	28,59	0	1,63	0	0	0
01/03/1986	0	0,00	28,59	26,96	0	1,63	0	0	0
02/03/1986	0	0,00	26,96	25,33	0	1,63	0	0	0
03/03/1986	0	0,00	25,33	23,70	0	1,63	0	0	0
04/03/1986	0	0,00	23,70	22,06	0	1,63	0	0	0
05/03/1986	0	0,00	22,06	20,43	0	1,63	0	0	0
06/03/1986	11,8	3,48	20,43	22,28	0	1,63	0	0	0

07/03/1986	0	0,00	22,28	20,65	0	1,63	0	0	0
08/03/1986	0	0,00	20,65	19,02	0	1,63	0	0	0
09/03/1986	0	0,00	19,02	17,38	0	1,63	0	0	0
10/03/1986	23,2	6,85	17,38	22,60	0	1,63	0	0	0
11/03/1986	57,9	17,09	22,60	38,06	0	1,63	0	0	0
12/03/1986	0	0,00	38,06	36,43	0	1,63	0	0	0
13/03/1986	0	0,00	36,43	34,79	0	1,63	0	0	0
14/03/1986	0	0,00	34,79	33,16	0	1,63	0	0	0
15/03/1986	18,4	5,43	33,16	36,96	0	1,63	0	0	0
16/03/1986	17,2	5,08	36,96	40,40	0	1,63	0	0	0
17/03/1986	11,4	3,37	40,40	42,14	0	1,63	0	0	0
18/03/1986	33,2	9,80	42,14	50,30	8,1	9,74	0	0	0
19/03/1986	5,6	1,65	42,20	42,22	0,0	1,65	0	0	0
20/03/1986	0	0,00	42,20	40,57	0	1,63	0	0	0
21/03/1986	0	0,00	40,57	38,93	0	1,63	0	0	0
22/03/1986	0	0,00	38,93	37,30	0	1,63	0	0	0
23/03/1986	0	0,00	37,30	35,67	0	1,63	0	0	0
24/03/1986	0	0,00	35,67	34,04	0	1,63	0	0	0
25/03/1986	0	0,00	34,04	32,40	0	1,63	0	0	0
26/03/1986	0	0,00	32,40	30,77	0	1,63	0	0	0
27/03/1986	0	0,00	30,77	29,14	0	1,63	0	0	0
28/03/1986	0	0,00	29,14	27,51	0	1,63	0	0	0
29/03/1986	42,3	12,49	27,51	38,36	0	1,63	0	0	0
30/03/1986	0	0,00	38,36	36,73	0	1,63	0	0	0
31/03/1986	0	0,00	36,73	35,09	0	1,63	0	0	0
01/04/1986	0	0,00	35,09	33,46	0	1,63	0	0	0
02/04/1986	0	0,00	33,46	31,83	0	1,63	0	0	0
03/04/1986	0	0,00	31,83	30,20	0	1,63	0	0	0
04/04/1986	0	0,00	30,20	28,56	0	1,63	0	0	0
05/04/1986	0	0,00	28,56	26,93	0	1,63	0	0	0
06/04/1986	0	0,00	26,93	25,30	0	1,63	0	0	0
07/04/1986	0	0,00	25,30	23,66	0	1,63	0	0	0
08/04/1986	0	0,00	23,66	22,03	0	1,63	0	0	0
09/04/1986	0	0,00	22,03	20,40	0	1,63	0	0	0
10/04/1986	51	15,06	20,40	33,82	0	1,63	0	0	0
11/04/1986	0	0,00	33,82	32,19	0	1,63	0	0	0
12/04/1986	0	0,00	32,19	30,56	0	1,63	0	0	0
13/04/1986	0	0,00	30,56	28,92	0	1,63	0	0	0
14/04/1986	0	0,00	28,92	27,29	0	1,63	0	0	0
15/04/1986	0	0,00	27,29	25,66	0	1,63	0	0	0
16/04/1986	1,8	0,53	25,66	24,56	0	1,63	0	0	0
17/04/1986	40,2	11,87	24,56	34,79	0	1,63	0	0	0
18/04/1986	28,4	8,38	34,79	41,54	0	1,63	0	0	0
19/04/1986	0	0,00	41,54	39,91	0	1,63	0	0	0
20/04/1986	74,9	22,11	39,91	60,39	18,2	19,82	0	0	0
21/04/1986	0	0,00	42,20	40,57	0	1,63	0	0	0
22/04/1986	0	0,00	40,57	38,93	0	1,63	0	0	0
23/04/1986	0	0,00	38,93	37,30	0	1,63	0	0	0
24/04/1986	54,4	16,06	37,30	51,73	9,5	11,16	0	0	0
25/04/1986	41,2	12,16	42,20	52,73	10,5	12,16	0	0	0
26/04/1986	0	0,00	42,20	40,57	0	1,63	0	0	0
27/04/1986	0	0,00	40,57	38,93	0	1,63	0	0	0
28/04/1986	0	0,00	38,93	37,30	0	1,63	0	0	0
29/04/1986	71,2	21,02	37,30	56,69	14,5	16,12	0	0	0
30/04/1986	9,8	2,89	42,20	43,46	1,3	2,89	0	0	0
01/05/1986	0	0,00	42,20	40,57	0	1,63	0	0	0
02/05/1986	0	0,00	40,57	38,93	0	1,63	0	0	0
03/05/1986	0	0,00	38,93	37,30	0	1,63	0	0	0
04/05/1986	0	0,00	37,30	35,67	0	1,63	0	0	0
05/05/1986	0	0,00	35,67	34,04	0	1,63	0	0	0
06/05/1986	13,6	4,01	34,04	36,42	0	1,63	0	0	0
07/05/1986	0	0,00	36,42	34,79	0	1,63	0	0	0
08/05/1986	0	0,00	34,79	33,15	0	1,63	0	0	0
09/05/1986	10,3	3,04	33,15	34,56	0	1,63	0	0	0
10/05/1986	4,1	1,21	34,56	34,14	0	1,63	0	0	0
11/05/1986	4,8	1,42	34,14	33,92	0	1,63	0	0	0
12/05/1986	7,2	2,13	33,92	34,42	0	1,63	0	0	0

13/05/1986	0	0,00	34,42	32,78	0	1,63	0	0	0
14/05/1986	0	0,00	32,78	31,15	0	1,63	0	0	0
15/05/1986	0	0,00	31,15	29,52	0	1,63	0	0	0
16/05/1986	0	0,00	29,52	27,88	0	1,63	0	0	0
17/05/1986	0	0,00	27,88	26,25	0	1,63	0	0	0
18/05/1986	0	0,00	26,25	24,62	0	1,63	0	0	0
19/05/1986	0	0,00	24,62	22,99	0	1,63	0	0	0
20/05/1986	0	0,00	22,99	21,35	0	1,63	0	0	0
21/05/1986	0	0,00	21,35	19,72	0	1,63	0	0	0
22/05/1986	0	0,00	19,72	18,09	0	1,63	0	0	0
23/05/1986	0	0,00	18,09	16,45	0	1,63	0	0	0
24/05/1986	28	8,27	16,45	23,09	0	1,63	0	0	0
25/05/1986	10,8	3,19	23,09	24,64	0	1,63	0	0	0
26/05/1986	0	0,00	24,64	23,01	0	1,63	0	0	0
27/05/1986	0	0,00	23,01	21,38	0	1,63	0	0	0
28/05/1986	18,3	5,40	21,38	25,15	0	1,63	0	0	0
29/05/1986	10	2,95	25,15	26,47	0	1,63	0	0	0
30/05/1986	30,3	8,94	26,47	33,78	0	1,63	0	0	0
31/05/1986	20,9	6,17	33,78	38,31	0	1,63	0	0	0
01/06/1986	0	0,00	38,31	36,68	0	1,63	0	0	0
02/06/1986	0	0,00	36,68	35,05	0	1,63	0	0	0
03/06/1986	0	0,00	35,05	33,42	0	1,63	0	0	0
04/06/1986	45	13,28	33,42	45,07	2,9	4,50	0	0	0
05/06/1986	0	0,00	42,20	40,57	0	1,63	0	0	0
06/06/1986	0	0,00	40,57	38,93	0	1,63	0	0	0
07/06/1986	0	0,00	38,93	37,30	0	1,63	0	0	0
08/06/1986	0	0,00	37,30	35,67	0	1,63	0	0	0
09/06/1986	0	0,00	35,67	34,04	0	1,63	0	0	0
10/06/1986	0	0,00	34,04	32,40	0	1,63	0	0	0
11/06/1986	0	0,00	32,40	30,77	0	1,63	0	0	0
12/06/1986	0	0,00	30,77	29,14	0	1,63	0	0	0
13/06/1986	0	0,00	29,14	27,51	0	1,63	0	0	0
14/06/1986	0	0,00	27,51	25,87	0	1,63	0	0	0
15/06/1986	3,8	1,12	25,87	25,36	0	1,63	0	0	0
16/06/1986	3,9	1,15	25,36	24,88	0	1,63	0	0	0
17/06/1986	0	0,00	24,88	23,25	0	1,63	0	0	0
18/06/1986	5,7	1,68	23,25	23,30	0	1,63	0	0	0
19/06/1986	41,4	12,22	23,30	33,89	0	1,63	0	0	0
20/06/1986	0	0,00	33,89	32,25	0	1,63	0	0	0
21/06/1986	0	0,00	32,25	30,62	0	1,63	0	0	0
22/06/1986	0	0,00	30,62	28,99	0	1,63	0	0	0
23/06/1986	0	0,00	28,99	27,35	0	1,63	0	0	0
24/06/1986	0	0,00	27,35	25,72	0	1,63	0	0	0
25/06/1986	0	0,00	25,72	24,09	0	1,63	0	0	0
26/06/1986	0	0,00	24,09	22,46	0	1,63	0	0	0
27/06/1986	0	0,00	22,46	20,82	0	1,63	0	0	0
28/06/1986	0	0,00	20,82	19,19	0	1,63	0	0	0
29/06/1986	4,5	1,33	19,19	18,89	0	1,63	0	0	0
30/06/1986	0	0,00	18,89	17,25	0	1,63	0	0	0
01/07/1986	20,9	6,17	17,25	21,79	0	1,63	0	0	0
02/07/1986	0	0,00	21,79	20,16	0	1,63	0	0	0
03/07/1986	0	0,00	20,16	18,53	0	1,63	0	0	0
04/07/1986	0	0,00	18,53	16,89	0	1,63	0	0	0
05/07/1986	45	13,28	16,89	28,54	0	1,63	0	0	0
06/07/1986	0	0,00	28,54	26,91	0	1,63	0	0	0
07/07/1986	0	0,00	26,91	25,28	0	1,63	0	0	0
08/07/1986	0	0,00	25,28	23,65	0	1,63	0	0	0
09/07/1986	0	0,00	23,65	22,01	0	1,63	0	0	0
10/07/1986	0	0,00	22,01	20,38	0	1,63	0	0	0
11/07/1986	0	0,00	20,38	18,75	0	1,63	0	0	0
12/07/1986	0	0,00	18,75	17,11	0	1,63	0	0	0
13/07/1986	0	0,00	17,11	15,48	0	1,63	0	0	0
14/07/1986	0	0,00	15,48	13,85	0	1,63	0	0	0
15/07/1986	0	0,00	13,85	12,22	0	1,63	0	0	0
16/07/1986	3,8	1,12	12,22	11,71	0	1,63	0	0	0
17/07/1986	3,9	1,15	11,71	11,22	0	1,63	0	0	0
18/07/1986	0	0,00	11,22	9,59	0	1,63	0	0	0

19/07/1986	5,7	1,68	9,59	9,64	0	1,63	0	0	0
20/07/1986	41,4	12,22	9,64	20,23	0	1,63	0	0	0
21/07/1986	0	0,00	20,23	18,60	0	1,63	0	0	0
22/07/1986	0	0,00	18,60	16,96	0	1,63	0	0	0
23/07/1986	0	0,00	16,96	15,33	0	1,63	0	0	0
24/07/1986	0	0,00	15,33	13,70	0	1,63	0	0	0
25/07/1986	0	0,00	13,70	12,07	0	1,63	0	0	0
26/07/1986	0	0,00	12,07	10,43	0	1,63	0	0	0
27/07/1986	0	0,00	10,43	8,80	0	1,63	0	0	0
28/07/1986	0	0,00	8,80	7,17	0	1,63	0	0	0
29/07/1986	0	0,00	7,17	5,53	0	1,63	0	0	0
30/07/1986	4,5	1,33	5,53	5,23	0	1,63	0	0	0
31/07/1986	0	0,00	5,23	3,60	0	1,63	0	0	0
01/08/1986	0	0,00	3,60	1,97	0	1,63	0	0	0
02/08/1986	0	0,00	1,97	0,33	0	1,63	0	0	0
03/08/1986	0	0,00	0,33	-1,30	0	0,33	1	1	1
04/08/1986	0,2	0,06	0	-1,57	0	0,06	1	1	1
05/08/1986	28,3	8,35	0	6,72	0	1,63	0	0	0
06/08/1986	0,3	0,09	6,72	5,18	0	1,63	0	0	0
07/08/1986	0	0,00	5,18	3,54	0	1,63	0	0	0
08/08/1986	0	0,00	3,54	1,91	0	1,63	0	0	0
09/08/1986	0	0,00	1,91	0,28	0	1,63	0	0	0
10/08/1986	0	0,00	0,28	-1,35	0	0,28	1	1	1
11/08/1986	12,4	3,66	0	2,03	0	1,63	0	0	0
12/08/1986	0	0,00	2,03	0,39	0	1,63	0	0	0
13/08/1986	0	0,00	0,39	-1,24	0	0,39	1	1	1
14/08/1986	7,3	2,15	0	0,52	0	1,63	0	0	0
15/08/1986	0	0,00	0,52	-1,11	0	0,52	1	1	1
16/08/1986	0	0,00	0	-1,63	0	0,00	1	1	1
17/08/1986	0	0,00	0	-1,63	0	0,00	1	1	1
18/08/1986	0	0,00	0	-1,63	0	0,00	1	1	1
19/08/1986	0	0,00	0	-1,63	0	0,00	1	1	1
20/08/1986	0	0,00	0	-1,63	0	0,00	1	1	1
21/08/1986	0	0,00	0	-1,63	0	0,00	1	1	1
22/08/1986	0	0,00	0	-1,63	0	0,00	1	1	1
23/08/1986	0	0,00	0	-1,63	0	0,00	1	1	1
24/08/1986	0	0,00	0	-1,63	0	0,00	1	1	1
25/08/1986	0	0,00	0	-1,63	0	0,00	1	1	1
26/08/1986	0	0,00	0	-1,63	0	0,00	1	1	1
27/08/1986	0	0,00	0	-1,63	0	0,00	1	1	1
28/08/1986	19,5	5,76	0	4,12	0	1,63	0	0	0
29/08/1986	0	0,00	4,12	2,49	0	1,63	0	0	0
30/08/1986	0	0,00	2,49	0,86	0	1,63	0	0	0
31/08/1986	0	0,00	0,86	-0,77	0	0,86	1	1	0
01/09/1986	0	0,00	0	-1,63	0	0,00	1	1	1
02/09/1986	0	0,00	0	-1,63	0	0,00	1	1	1
03/09/1986	0	0,00	0	-1,63	0	0,00	1	1	1
04/09/1986	41,5	12,25	0	10,62	0	1,63	0	0	0
05/09/1986	0	0,00	10,62	8,99	0	1,63	0	0	0
06/09/1986	0	0,00	8,99	7,35	0	1,63	0	0	0
07/09/1986	0	0,00	7,35	5,72	0	1,63	0	0	0
08/09/1986	0	0,00	5,72	4,09	0	1,63	0	0	0
09/09/1986	0	0,00	4,09	2,45	0	1,63	0	0	0
10/09/1986	0	0,00	2,45	0,82	0	1,63	0	0	0
11/09/1986	0	0,00	0,82	-0,81	0	0,82	1	1	0
12/09/1986	0	0,00	0	-1,63	0	0,00	1	1	1
13/09/1986	0	0,00	0	-1,63	0	0,00	1	1	1
14/09/1986	0	0,00	0	-1,63	0	0,00	1	1	1
15/09/1986	72,8	21,49	0	19,86	0	1,63	0	0	0
16/09/1986	4,7	1,39	19,86	19,61	0	1,63	0	0	0
17/09/1986	9,6	2,83	19,61	20,81	0	1,63	0	0	0
18/09/1986	0	0,00	20,81	19,18	0	1,63	0	0	0
19/09/1986	0	0,00	19,18	17,55	0	1,63	0	0	0
20/09/1986	0	0,00	17,55	15,92	0	1,63	0	0	0
21/09/1986	0	0,00	15,92	14,28	0	1,63	0	0	0
22/09/1986	15,3	4,52	14,28	17,17	0	1,63	0	0	0
23/09/1986	10,6	3,13	17,17	18,66	0	1,63	0	0	0

24/09/1986	23,2	6,85	18,66	23,88	0	1,63	0	0	0
25/09/1986	7,1	2,10	23,88	24,34	0	1,63	0	0	0
26/09/1986	0	0,00	24,34	22,71	0	1,63	0	0	0
27/09/1986	0	0,00	22,71	21,08	0	1,63	0	0	0
28/09/1986	0	0,00	21,08	19,44	0	1,63	0	0	0
29/09/1986	0	0,00	19,44	17,81	0	1,63	0	0	0
30/09/1986	0	0,00	17,81	16,18	0	1,63	0	0	0
01/10/1986	0	0,00	16,18	14,55	0	1,63	0	0	0
02/10/1986	2	0,59	14,55	13,50	0	1,63	0	0	0
03/10/1986	0	0,00	13,50	11,87	0	1,63	0	0	0
04/10/1986	0	0,00	11,87	10,24	0	1,63	0	0	0
05/10/1986	0	0,00	10,24	8,60	0	1,63	0	0	0
06/10/1986	0	0,00	8,60	6,97	0	1,63	0	0	0
07/10/1986	37,3	11,01	6,97	16,35	0	1,63	0	0	0
08/10/1986	0	0,00	16,35	14,72	0	1,63	0	0	0
09/10/1986	10,9	3,22	14,72	16,30	0	1,63	0	0	0
10/10/1986	8,4	2,48	16,30	17,15	0	1,63	0	0	0
11/10/1986	0	0,00	17,15	15,52	0	1,63	0	0	0
12/10/1986	0	0,00	15,52	13,88	0	1,63	0	0	0
13/10/1986	0	0,00	13,88	12,25	0	1,63	0	0	0
14/10/1986	0	0,00	12,25	10,62	0	1,63	0	0	0
15/10/1986	0	0,00	10,62	8,99	0	1,63	0	0	0
16/10/1986	0	0,00	8,99	7,35	0	1,63	0	0	0
17/10/1986	13,9	4,10	7,35	9,82	0	1,63	0	0	0
18/10/1986	2,5	0,74	9,82	8,93	0	1,63	0	0	0
19/10/1986	0	0,00	8,93	7,30	0	1,63	0	0	0
20/10/1986	0,3	0,09	7,30	5,75	0	1,63	0	0	0
21/10/1986	3,8	1,12	5,75	5,24	0	1,63	0	0	0
22/10/1986	0	0,00	5,24	3,61	0	1,63	0	0	0
23/10/1986	0	0,00	3,61	1,98	0	1,63	0	0	0
24/10/1986	0	0,00	1,98	0,34	0	1,63	0	0	0
25/10/1986	0	0,00	0,34	-1,29	0	0,34	1	1	1
26/10/1986	0	0,00	0	-1,63	0	0,00	1	1	1
27/10/1986	0	0,00	0	-1,63	0	0,00	1	1	1
28/10/1986	0	0,00	0	-1,63	0	0,00	1	1	1
29/10/1986	0	0,00	0	-1,63	0	0,00	1	1	1
30/10/1986	0,2	0,06	0	-1,57	0	0,06	1	1	1
31/10/1986	66,8	19,72	0	18,09	0	1,63	0	0	0
01/11/1986	6,8	2,01	18,09	18,46	0	1,63	0	0	0
02/11/1986	42,2	12,46	18,46	29,29	0	1,63	0	0	0
03/11/1986	1,8	0,53	29,29	28,18	0	1,63	0	0	0
04/11/1986	12,8	3,78	28,18	30,33	0	1,63	0	0	0
05/11/1986	24	7,08	30,33	35,78	0	1,63	0	0	0
06/11/1986	8,2	2,42	35,78	36,57	0	1,63	0	0	0
07/11/1986	0	0,00	36,57	34,94	0	1,63	0	0	0
08/11/1986	0	0,00	34,94	33,30	0	1,63	0	0	0
09/11/1986	66,4	19,60	33,30	51,27	9,1	10,71	0	0	0
10/11/1986	0	0,00	42,20	40,57	0	1,63	0	0	0
11/11/1986	0	0,00	40,57	38,93	0	1,63	0	0	0
12/11/1986	0	0,00	38,93	37,30	0	1,63	0	0	0
13/11/1986	0	0,00	37,30	35,67	0	1,63	0	0	0
14/11/1986	0	0,00	35,67	34,04	0	1,63	0	0	0
15/11/1986	0	0,00	34,04	32,40	0	1,63	0	0	0
16/11/1986	0	0,00	32,40	30,77	0	1,63	0	0	0
17/11/1986	0	0,00	30,77	29,14	0	1,63	0	0	0
18/11/1986	0	0,00	29,14	27,51	0	1,63	0	0	0
19/11/1986	18,8	5,55	27,51	31,42	0	1,63	0	0	0
20/11/1986	9,9	2,92	31,42	32,71	0	1,63	0	0	0
21/11/1986	0	0,00	32,71	31,08	0	1,63	0	0	0
22/11/1986	0	0,00	31,08	29,45	0	1,63	0	0	0
23/11/1986	28,2	8,32	29,45	36,14	0	1,63	0	0	0
24/11/1986	0	0,00	36,14	34,51	0	1,63	0	0	0
25/11/1986	48,7	14,38	34,51	47,25	5,0	6,68	0	0	0
26/11/1986	24,6	7,26	42,20	47,83	5,6	7,26	0	0	0
27/11/1986	6,5	1,92	42,20	42,49	0,3	1,92	0	0	0
28/11/1986	27,5	8,12	42,20	48,69	6,5	8,12	0	0	0
29/11/1986	0	0,00	42,20	40,57	0	1,63	0	0	0

30/11/1986	0	0,00	40,57	38,93	0	1,63	0	0	0
01/12/1986	0	0,00	38,93	37,30	0	1,63	0	0	0
02/12/1986	0	0,00	37,30	35,67	0	1,63	0	0	0
03/12/1986	0	0,00	35,67	34,04	0	1,63	0	0	0
04/12/1986	0	0,00	34,04	32,40	0	1,63	0	0	0
05/12/1986	0	0,00	32,40	30,77	0	1,63	0	0	0
06/12/1986	0	0,00	30,77	29,14	0	1,63	0	0	0
07/12/1986	0	0,00	29,14	27,51	0	1,63	0	0	0
08/12/1986	0	0,00	27,51	25,87	0	1,63	0	0	0
09/12/1986	0	0,00	25,87	24,24	0	1,63	0	0	0
10/12/1986	0	0,00	24,24	22,61	0	1,63	0	0	0
11/12/1986	0	0,00	22,61	20,97	0	1,63	0	0	0
12/12/1986	0	0,00	20,97	19,34	0	1,63	0	0	0
13/12/1986	6,1	1,80	19,34	19,51	0	1,63	0	0	0
14/12/1986	0	0,00	19,51	17,88	0	1,63	0	0	0
15/12/1986	0	0,00	17,88	16,24	0	1,63	0	0	0
16/12/1986	0	0,00	16,24	14,61	0	1,63	0	0	0
17/12/1986	0	0,00	14,61	12,98	0	1,63	0	0	0
18/12/1986	0	0,00	12,98	11,35	0	1,63	0	0	0
19/12/1986	0	0,00	11,35	9,71	0	1,63	0	0	0
20/12/1986	0	0,00	9,71	8,08	0	1,63	0	0	0
21/12/1986	21,2	6,26	8,08	12,71	0	1,63	0	0	0
22/12/1986	0	0,00	12,71	11,07	0	1,63	0	0	0
23/12/1986	0	0,00	11,07	9,44	0	1,63	0	0	0
24/12/1986	0	0,00	9,44	7,81	0	1,63	0	0	0
25/12/1986	0	0,00	7,81	6,17	0	1,63	0	0	0
26/12/1986	0	0,00	6,17	4,54	0	1,63	0	0	0
27/12/1986	0	0,00	4,54	2,91	0	1,63	0	0	0
28/12/1986	0	0,00	2,91	1,28	0	1,63	0	0	0
29/12/1986	0	0,00	1,28	-0,36	0	1,28	1	1	0
30/12/1986	0	0,00	0	-1,63	0	0,00	1	1	1
31/12/1986	0	0,00	0	-1,63	0	0,00	1	1	1
01/01/1987	7,3	2,15	0	0,52	0	1,63	0	0	0
02/01/1987	0	0,00	0,52	-1,11	0	0,52	1	1	1
03/01/1987	0	0,00	0	-1,63	0	0,00	1	1	1
04/01/1987	0	0,00	0	-1,63	0	0,00	1	1	1
05/01/1987	0	0,00	0	-1,63	0	0,00	1	1	1
06/01/1987	2,4	0,71	0	-0,92	0	0,71	1	1	1
07/01/1987	24,3	7,17	0	5,54	0	1,63	0	0	0
08/01/1987	10	2,95	5,54	6,86	0	1,63	0	0	0
09/01/1987	21,5	6,35	6,86	11,57	0	1,63	0	0	0
10/01/1987	10,4	3,07	11,57	13,01	0	1,63	0	0	0
11/01/1987	0	0,00	13,01	11,38	0	1,63	0	0	0
12/01/1987	1,7	0,50	11,38	10,25	0	1,63	0	0	0
13/01/1987	0	0,00	10,25	8,61	0	1,63	0	0	0
14/01/1987	0	0,00	8,61	6,98	0	1,63	0	0	0
15/01/1987	0,8	0,24	6,98	5,59	0	1,63	0	0	0
16/01/1987	7	2,07	5,59	6,02	0	1,63	0	0	0
17/01/1987	0	0,00	6,02	4,39	0	1,63	0	0	0
18/01/1987	0	0,00	4,39	2,75	0	1,63	0	0	0
19/01/1987	0	0,00	2,75	1,12	0	1,63	0	0	0
20/01/1987	0	0,00	1,12	-0,51	0	1,12	1	1	0
21/01/1987	0	0,00	0	-1,63	0	0,00	1	1	1
22/01/1987	0	0,00	0	-1,63	0	0,00	1	1	1
23/01/1987	0	0,00	0	-1,63	0	0,00	1	1	1
24/01/1987	0	0,00	0	-1,63	0	0,00	1	1	1
25/01/1987	0	0,00	0	-1,63	0	0,00	1	1	1
26/01/1987	0	0,00	0	-1,63	0	0,00	1	1	1
27/01/1987	0	0,00	0	-1,63	0	0,00	1	1	1
28/01/1987	0	0,00	0	-1,63	0	0,00	1	1	1
29/01/1987	0	0,00	0	-1,63	0	0,00	1	1	1
30/01/1987	3,5	1,03	0	-0,60	0	1,03	1	1	0
31/01/1987	5,2	1,54	0	-0,10	0	1,54	1	0	0
01/02/1987	23,4	6,91	0	5,27	0	1,63	0	0	0
02/02/1987	0	0,00	5,27	3,64	0	1,63	0	0	0
03/02/1987	0	0,00	3,64	2,01	0	1,63	0	0	0
04/02/1987	0	0,00	2,01	0,38	0	1,63	0	0	0

05/02/1987	4,9	1,45	0,38	0,19	0	1,63	0	0	0
06/02/1987	20,7	6,11	0,19	4,67	0	1,63	0	0	0
07/02/1987	0	0,00	4,67	3,04	0	1,63	0	0	0
08/02/1987	44,5	13,14	3,04	14,54	0	1,63	0	0	0
09/02/1987	3,6	1,06	14,54	13,97	0	1,63	0	0	0
10/02/1987	0	0,00	13,97	12,34	0	1,63	0	0	0
11/02/1987	0	0,00	12,34	10,70	0	1,63	0	0	0
12/02/1987	0	0,00	10,70	9,07	0	1,63	0	0	0
13/02/1987	0	0,00	9,07	7,44	0	1,63	0	0	0
14/02/1987	0	0,00	7,44	5,81	0	1,63	0	0	0
15/02/1987	0	0,00	5,81	4,17	0	1,63	0	0	0
16/02/1987	0	0,00	4,17	2,54	0	1,63	0	0	0
17/02/1987	0	0,00	2,54	0,91	0	1,63	0	0	0
18/02/1987	0	0,00	0,91	-0,73	0	0,91	1	1	0
19/02/1987	13,2	3,90	0	2,26	0	1,63	0	0	0
20/02/1987	54,5	16,09	2,26	16,72	0	1,63	0	0	0
21/02/1987	26,4	7,79	16,72	22,88	0	1,63	0	0	0
22/02/1987	0	0,00	22,88	21,25	0	1,63	0	0	0
23/02/1987	0	0,00	21,25	19,61	0	1,63	0	0	0
24/02/1987	0	0,00	19,61	17,98	0	1,63	0	0	0
25/02/1987	0	0,00	17,98	16,35	0	1,63	0	0	0
26/02/1987	0	0,00	16,35	14,72	0	1,63	0	0	0
27/02/1987	0	0,00	14,72	13,08	0	1,63	0	0	0
28/02/1987	0	0,00	13,08	11,45	0	1,63	0	0	0
01/03/1987	0	0,00	11,45	9,82	0	1,63	0	0	0
02/03/1987	0	0,00	9,82	8,19	0	1,63	0	0	0
03/03/1987	0	0,00	8,19	6,55	0	1,63	0	0	0
04/03/1987	0	0,00	6,55	4,92	0	1,63	0	0	0
05/03/1987	0	0,00	4,92	3,29	0	1,63	0	0	0
06/03/1987	21,6	6,38	3,29	8,03	0	1,63	0	0	0
07/03/1987	0	0,00	8,03	6,40	0	1,63	0	0	0
08/03/1987	0	0,00	6,40	4,77	0	1,63	0	0	0
09/03/1987	27,2	8,03	4,77	11,16	0	1,63	0	0	0
10/03/1987	0	0,00	11,16	9,53	0	1,63	0	0	0
11/03/1987	0	0,00	9,53	7,90	0	1,63	0	0	0
12/03/1987	0	0,00	7,90	6,26	0	1,63	0	0	0
13/03/1987	0	0,00	6,26	4,63	0	1,63	0	0	0
14/03/1987	0	0,00	4,63	3,00	0	1,63	0	0	0
15/03/1987	0	0,00	3,00	1,37	0	1,63	0	0	0
16/03/1987	0	0,00	1,37	-0,27	0	1,37	1	0	0
17/03/1987	0	0,00	0	-1,63	0	0,00	1	1	1
18/03/1987	0	0,00	0	-1,63	0	0,00	1	1	1
19/03/1987	0	0,00	0	-1,63	0	0,00	1	1	1
20/03/1987	0	0,00	0	-1,63	0	0,00	1	1	1
21/03/1987	0	0,00	0	-1,63	0	0,00	1	1	1
22/03/1987	0	0,00	0	-1,63	0	0,00	1	1	1
23/03/1987	0	0,00	0	-1,63	0	0,00	1	1	1
24/03/1987	0	0,00	0	-1,63	0	0,00	1	1	1
25/03/1987	103,5	30,55	0	28,92	0	1,63	0	0	0
26/03/1987	42,2	12,46	28,92	39,75	0	1,63	0	0	0
27/03/1987	0	0,00	39,75	38,11	0	1,63	0	0	0
28/03/1987	0	0,00	38,11	36,48	0	1,63	0	0	0
29/03/1987	0	0,00	36,48	34,85	0	1,63	0	0	0
30/03/1987	0	0,00	34,85	33,21	0	1,63	0	0	0
31/03/1987	65,2	19,25	33,21	50,83	8,6	10,26	0	0	0
01/04/1987	109	32,18	42,20	72,74	30,5	32,18	0	0	0
02/04/1987	0	0,00	42,20	40,57	0	1,63	0	0	0
03/04/1987	0	0,00	40,57	38,93	0	1,63	0	0	0
04/04/1987	0	0,00	38,93	37,30	0	1,63	0	0	0
05/04/1987	0	0,00	37,30	35,67	0	1,63	0	0	0
06/04/1987	0	0,00	35,67	34,04	0	1,63	0	0	0
07/04/1987	0	0,00	34,04	32,40	0	1,63	0	0	0
08/04/1987	0	0,00	32,40	30,77	0	1,63	0	0	0
09/04/1987	58,1	17,15	30,77	46,29	4,1	5,72	0	0	0
10/04/1987	11,4	3,37	42,20	43,93	1,7	3,37	0	0	0
11/04/1987	0	0,00	42,20	40,57	0	1,63	0	0	0
12/04/1987	12,2	3,60	40,57	42,54	0,3	1,97	0	0	0

13/04/1987	0	0,00	42,20	40,57	0	1,63	0	0	0
14/04/1987	0	0,00	40,57	38,93	0	1,63	0	0	0
15/04/1987	7	2,07	38,93	39,37	0	1,63	0	0	0
16/04/1987	65,3	19,28	39,37	57,01	14,8	16,44	0	0	0
17/04/1987	96,8	28,58	42,20	69,14	26,9	28,58	0	0	0
18/04/1987	32,5	9,59	42,20	50,16	8,0	9,59	0	0	0
19/04/1987	15,7	4,63	42,20	45,20	3,0	4,63	0	0	0
20/04/1987	0	0,00	42,20	40,57	0	1,63	0	0	0
21/04/1987	0	0,00	40,57	38,93	0	1,63	0	0	0
22/04/1987	16,4	4,84	38,93	42,14	0	1,63	0	0	0
23/04/1987	17,6	5,20	42,14	45,71	3,5	5,14	0	0	0
24/04/1987	0	0,00	42,20	40,57	0	1,63	0	0	0
25/04/1987	0	0,00	40,57	38,93	0	1,63	0	0	0
26/04/1987	0	0,00	38,93	37,30	0	1,63	0	0	0
27/04/1987	0	0,00	37,30	35,67	0	1,63	0	0	0
28/04/1987	0	0,00	35,67	34,04	0	1,63	0	0	0
29/04/1987	0	0,00	34,04	32,40	0	1,63	0	0	0
30/04/1987	0	0,00	32,40	30,77	0	1,63	0	0	0
01/05/1987	0	0,00	30,77	29,14	0	1,63	0	0	0
02/05/1987	6,6	1,95	29,14	29,45	0	1,63	0	0	0
03/05/1987	0	0,00	29,45	27,82	0	1,63	0	0	0
04/05/1987	0	0,00	27,82	26,19	0	1,63	0	0	0
05/05/1987	0	0,00	26,19	24,56	0	1,63	0	0	0
06/05/1987	0	0,00	24,56	22,92	0	1,63	0	0	0
07/05/1987	13,3	3,93	22,92	25,22	0	1,63	0	0	0
08/05/1987	0	0,00	25,22	23,58	0	1,63	0	0	0
09/05/1987	0	0,00	23,58	21,95	0	1,63	0	0	0
10/05/1987	0	0,00	21,95	20,32	0	1,63	0	0	0
11/05/1987	0	0,00	20,32	18,69	0	1,63	0	0	0
12/05/1987	0,8	0,24	18,69	17,29	0	1,63	0	0	0
13/05/1987	9,8	2,89	17,29	18,55	0	1,63	0	0	0
14/05/1987	0	0,00	18,55	16,92	0	1,63	0	0	0
15/05/1987	0	0,00	16,92	15,28	0	1,63	0	0	0
16/05/1987	0	0,00	15,28	13,65	0	1,63	0	0	0
17/05/1987	0	0,00	13,65	12,02	0	1,63	0	0	0
18/05/1987	0,5	0,15	12,02	10,53	0	1,63	0	0	0
19/05/1987	7,3	2,15	10,53	11,05	0	1,63	0	0	0
20/05/1987	23,2	6,85	11,05	16,27	0	1,63	0	0	0
21/05/1987	9,8	2,89	16,27	17,53	0	1,63	0	0	0
22/05/1987	0,4	0,12	17,53	16,02	0	1,63	0	0	0
23/05/1987	0	0,00	16,02	14,38	0	1,63	0	0	0
24/05/1987	0	0,00	14,38	12,75	0	1,63	0	0	0
25/05/1987	0	0,00	12,75	11,12	0	1,63	0	0	0
26/05/1987	0	0,00	11,12	9,49	0	1,63	0	0	0
27/05/1987	0	0,00	9,49	7,85	0	1,63	0	0	0
28/05/1987	0	0,00	7,85	6,22	0	1,63	0	0	0
29/05/1987	0	0,00	6,22	4,59	0	1,63	0	0	0
30/05/1987	0	0,00	4,59	2,95	0	1,63	0	0	0
31/05/1987	0	0,00	2,95	1,32	0	1,63	0	0	0
01/06/1987	0	0,00	1,32	-0,31	0	1,32	1	0	0
02/06/1987	0	0,00	0	-1,63	0	0,00	1	1	1
03/06/1987	4,7	1,39	0	-0,25	0	1,39	1	0	0
04/06/1987	14,4	4,25	0	2,62	0	1,63	0	0	0
05/06/1987	12,5	3,69	2,62	4,68	0	1,63	0	0	0
06/06/1987	0	0,00	4,68	3,04	0	1,63	0	0	0
07/06/1987	0	0,00	3,04	1,41	0	1,63	0	0	0
08/06/1987	0	0,00	1,41	-0,22	0	1,41	1	0	0
09/06/1987	0	0,00	0	-1,63	0	0,00	1	1	1
10/06/1987	0	0,00	0	-1,63	0	0,00	1	1	1
11/06/1987	0	0,00	0	-1,63	0	0,00	1	1	1
12/06/1987	9,7	2,86	0	1,23	0	1,63	0	0	0
13/06/1987	0	0,00	1,23	-0,40	0	1,23	1	1	0
14/06/1987	0	0,00	0	-1,63	0	0,00	1	1	1
15/06/1987	0	0,00	0	-1,63	0	0,00	1	1	1
16/06/1987	0	0,00	0	-1,63	0	0,00	1	1	1
17/06/1987	0	0,00	0	-1,63	0	0,00	1	1	1
18/06/1987	0	0,00	0	-1,63	0	0,00	1	1	1

19/06/1987	0	0,00	0	-1,63	0	0,00	1	1	1
20/06/1987	0	0,00	0	-1,63	0	0,00	1	1	1
21/06/1987	0	0,00	0	-1,63	0	0,00	1	1	1
22/06/1987	0	0,00	0	-1,63	0	0,00	1	1	1
23/06/1987	0	0,00	0	-1,63	0	0,00	1	1	1
24/06/1987	0	0,00	0	-1,63	0	0,00	1	1	1
25/06/1987	0	0,00	0	-1,63	0	0,00	1	1	1
26/06/1987	0	0,00	0	-1,63	0	0,00	1	1	1
27/06/1987	0	0,00	0	-1,63	0	0,00	1	1	1
28/06/1987	0	0,00	0	-1,63	0	0,00	1	1	1
29/06/1987	0,8	0,24	0	-1,40	0	0,24	1	1	1
30/06/1987	13,5	3,99	0	2,35	0	1,63	0	0	0
01/07/1987	42,1	12,43	2,35	13,15	0	1,63	0	0	0
02/07/1987	6,8	2,01	13,15	13,52	0	1,63	0	0	0
03/07/1987	24,9	7,35	13,52	19,24	0	1,63	0	0	0
04/07/1987	0	0,00	19,24	17,61	0	1,63	0	0	0
05/07/1987	0	0,00	17,61	15,97	0	1,63	0	0	0
06/07/1987	0	0,00	15,97	14,34	0	1,63	0	0	0
07/07/1987	12,7	3,75	14,34	16,46	0	1,63	0	0	0
08/07/1987	0	0,00	16,46	14,83	0	1,63	0	0	0
09/07/1987	0	0,00	14,83	13,19	0	1,63	0	0	0
10/07/1987	0	0,00	13,19	11,56	0	1,63	0	0	0
11/07/1987	27,2	8,03	11,56	17,96	0	1,63	0	0	0
12/07/1987	0	0,00	17,96	16,32	0	1,63	0	0	0
13/07/1987	0	0,00	16,32	14,69	0	1,63	0	0	0
14/07/1987	0	0,00	14,69	13,06	0	1,63	0	0	0
15/07/1987	0	0,00	13,06	11,43	0	1,63	0	0	0
16/07/1987	0	0,00	11,43	9,79	0	1,63	0	0	0
17/07/1987	0,7	0,21	9,79	8,37	0	1,63	0	0	0
18/07/1987	9,8	2,89	8,37	9,63	0	1,63	0	0	0
19/07/1987	0	0,00	9,63	7,99	0	1,63	0	0	0
20/07/1987	0	0,00	7,99	6,36	0	1,63	0	0	0
21/07/1987	0	0,00	6,36	4,73	0	1,63	0	0	0
22/07/1987	0	0,00	4,73	3,10	0	1,63	0	0	0
23/07/1987	0	0,00	3,10	1,46	0	1,63	0	0	0
24/07/1987	31,6	9,33	1,46	9,16	0	1,63	0	0	0
25/07/1987	0	0,00	9,16	7,53	0	1,63	0	0	0
26/07/1987	9,9	2,92	7,53	8,82	0	1,63	0	0	0
27/07/1987	0	0,00	8,82	7,18	0	1,63	0	0	0
28/07/1987	51,9	15,32	7,18	20,87	0	1,63	0	0	0
29/07/1987	53	15,65	20,87	34,88	0	1,63	0	0	0
30/07/1987	29	8,56	34,88	41,81	0	1,63	0	0	0
31/07/1987	0	0,00	41,81	40,18	0	1,63	0	0	0
01/08/1987	0	0,00	40,18	38,55	0	1,63	0	0	0
02/08/1987	0	0,00	38,55	36,91	0	1,63	0	0	0
03/08/1987	0	0,00	36,91	35,28	0	1,63	0	0	0
04/08/1987	0	0,00	35,28	33,65	0	1,63	0	0	0
05/08/1987	3,5	1,03	33,65	33,05	0	1,63	0	0	0
06/08/1987	0,3	0,09	33,05	31,50	0	1,63	0	0	0
07/08/1987	5,6	1,65	31,50	31,52	0	1,63	0	0	0
08/08/1987	0	0,00	31,52	29,89	0	1,63	0	0	0
09/08/1987	0	0,00	29,89	28,26	0	1,63	0	0	0
10/08/1987	0	0,00	28,26	26,63	0	1,63	0	0	0
11/08/1987	0	0,00	26,63	24,99	0	1,63	0	0	0
12/08/1987	0,4	0,12	24,99	23,48	0	1,63	0	0	0
13/08/1987	0	0,00	23,48	21,85	0	1,63	0	0	0
14/08/1987	0	0,00	21,85	20,21	0	1,63	0	0	0
15/08/1987	0	0,00	20,21	18,58	0	1,63	0	0	0
16/08/1987	19	5,61	18,58	22,56	0	1,63	0	0	0
17/08/1987	0	0,00	22,56	20,92	0	1,63	0	0	0
18/08/1987	0	0,00	20,92	19,29	0	1,63	0	0	0
19/08/1987	0	0,00	19,29	17,66	0	1,63	0	0	0
20/08/1987	0	0,00	17,66	16,03	0	1,63	0	0	0
21/08/1987	0	0,00	16,03	14,39	0	1,63	0	0	0
22/08/1987	0	0,00	14,39	12,76	0	1,63	0	0	0
23/08/1987	0	0,00	12,76	11,13	0	1,63	0	0	0
24/08/1987	0	0,00	11,13	9,50	0	1,63	0	0	0

25/08/1987	14,5	4,28	9,50	12,14	0	1,63	0	0	0
26/08/1987	0	0,00	12,14	10,51	0	1,63	0	0	0
27/08/1987	0	0,00	10,51	8,88	0	1,63	0	0	0
28/08/1987	6,4	1,89	8,88	9,13	0	1,63	0	0	0
29/08/1987	95,6	28,22	9,13	35,72	0	1,63	0	0	0
30/08/1987	10,2	3,01	35,72	37,10	0	1,63	0	0	0
31/08/1987	0	0,00	37,10	35,47	0	1,63	0	0	0
01/09/1987	0	0,00	35,47	33,83	0	1,63	0	0	0
02/09/1987	0,6	0,18	33,83	32,38	0	1,63	0	0	0
03/09/1987	0	0,00	32,38	30,75	0	1,63	0	0	0
04/09/1987	0	0,00	30,75	29,11	0	1,63	0	0	0
05/09/1987	0	0,00	29,11	27,48	0	1,63	0	0	0
06/09/1987	0	0,00	27,48	25,85	0	1,63	0	0	0
07/09/1987	0	0,00	25,85	24,22	0	1,63	0	0	0
08/09/1987	0	0,00	24,22	22,58	0	1,63	0	0	0
09/09/1987	2,6	0,77	22,58	21,72	0	1,63	0	0	0
10/09/1987	4,3	1,27	21,72	21,35	0	1,63	0	0	0
11/09/1987	0	0,00	21,35	19,72	0	1,63	0	0	0
12/09/1987	0	0,00	19,72	18,09	0	1,63	0	0	0
13/09/1987	0	0,00	18,09	16,46	0	1,63	0	0	0
14/09/1987	0	0,00	16,46	14,82	0	1,63	0	0	0
15/09/1987	52,2	15,41	14,82	28,60	0	1,63	0	0	0
16/09/1987	2,6	0,77	28,60	27,73	0	1,63	0	0	0
17/09/1987	0	0,00	27,73	26,10	0	1,63	0	0	0
18/09/1987	0	0,00	26,10	24,47	0	1,63	0	0	0
19/09/1987	0	0,00	24,47	22,84	0	1,63	0	0	0
20/09/1987	0	0,00	22,84	21,20	0	1,63	0	0	0
21/09/1987	0	0,00	21,20	19,57	0	1,63	0	0	0
22/09/1987	0	0,00	19,57	17,94	0	1,63	0	0	0
23/09/1987	0	0,00	17,94	16,31	0	1,63	0	0	0
24/09/1987	0	0,00	16,31	14,67	0	1,63	0	0	0
25/09/1987	0	0,00	14,67	13,04	0	1,63	0	0	0
26/09/1987	0	0,00	13,04	11,41	0	1,63	0	0	0
27/09/1987	0	0,00	11,41	9,77	0	1,63	0	0	0
28/09/1987	0	0,00	9,77	8,14	0	1,63	0	0	0
29/09/1987	0	0,00	8,14	6,51	0	1,63	0	0	0
30/09/1987	55	16,24	6,51	21,11	0	1,63	0	0	0
01/10/1987	29,2	8,62	21,11	28,10	0	1,63	0	0	0
02/10/1987	0	0,00	28,10	26,47	0	1,63	0	0	0
03/10/1987	0	0,00	26,47	24,83	0	1,63	0	0	0
04/10/1987	0	0,00	24,83	23,20	0	1,63	0	0	0
05/10/1987	0	0,00	23,20	21,57	0	1,63	0	0	0
06/10/1987	0	0,00	21,57	19,94	0	1,63	0	0	0
07/10/1987	0	0,00	19,94	18,30	0	1,63	0	0	0
08/10/1987	6	1,77	18,30	18,44	0	1,63	0	0	0
09/10/1987	0	0,00	18,44	16,81	0	1,63	0	0	0
10/10/1987	0	0,00	16,81	15,18	0	1,63	0	0	0
11/10/1987	0	0,00	15,18	13,54	0	1,63	0	0	0
12/10/1987	45	13,28	13,54	25,19	0	1,63	0	0	0
13/10/1987	0	0,00	25,19	23,56	0	1,63	0	0	0
14/10/1987	0	0,00	23,56	21,93	0	1,63	0	0	0
15/10/1987	15,4	4,55	21,93	24,84	0	1,63	0	0	0
16/10/1987	0	0,00	24,84	23,21	0	1,63	0	0	0
17/10/1987	0	0,00	23,21	21,58	0	1,63	0	0	0
18/10/1987	0	0,00	21,58	19,94	0	1,63	0	0	0
19/10/1987	0	0,00	19,94	18,31	0	1,63	0	0	0
20/10/1987	0	0,00	18,31	16,68	0	1,63	0	0	0
21/10/1987	0	0,00	16,68	15,05	0	1,63	0	0	0
22/10/1987	0	0,00	15,05	13,41	0	1,63	0	0	0
23/10/1987	0	0,00	13,41	11,78	0	1,63	0	0	0
24/10/1987	0	0,00	11,78	10,15	0	1,63	0	0	0
25/10/1987	7	2,07	10,15	10,58	0	1,63	0	0	0
26/10/1987	20	5,90	10,58	14,85	0	1,63	0	0	0
27/10/1987	0	0,00	14,85	13,22	0	1,63	0	0	0
28/10/1987	1,2	0,35	13,22	11,94	0	1,63	0	0	0
29/10/1987	0	0,00	11,94	10,31	0	1,63	0	0	0
30/10/1987	0	0,00	10,31	8,68	0	1,63	0	0	0

31/10/1987	0	0,00	8,68	7,04	0	1,63	0	0	0
01/11/1987	0	0,00	7,04	5,41	0	1,63	0	0	0
02/11/1987	2,8	0,83	5,41	4,60	0	1,63	0	0	0
03/11/1987	4	1,18	4,60	4,15	0	1,63	0	0	0
04/11/1987	21	6,20	4,15	8,72	0	1,63	0	0	0
05/11/1987	0	0,00	8,72	7,09	0	1,63	0	0	0
06/11/1987	5,9	1,74	7,09	7,19	0	1,63	0	0	0
07/11/1987	0	0,00	7,19	5,56	0	1,63	0	0	0
08/11/1987	0	0,00	5,56	3,93	0	1,63	0	0	0
09/11/1987	12,5	3,69	3,93	5,99	0	1,63	0	0	0
10/11/1987	0	0,00	5,99	4,35	0	1,63	0	0	0
11/11/1987	0	0,00	4,35	2,72	0	1,63	0	0	0
12/11/1987	0	0,00	2,72	1,09	0	1,63	0	0	0
13/11/1987	0	0,00	1,09	-0,54	0	1,09	1	1	0
14/11/1987	2,6	0,77	0	-0,87	0	0,77	1	1	1
15/11/1987	0	0,00	0	-1,63	0	0,00	1	1	1
16/11/1987	0	0,00	0	-1,63	0	0,00	1	1	1
17/11/1987	0	0,00	0	-1,63	0	0,00	1	1	1
18/11/1987	0	0,00	0	-1,63	0	0,00	1	1	1
19/11/1987	0	0,00	0	-1,63	0	0,00	1	1	1
20/11/1987	0	0,00	0	-1,63	0	0,00	1	1	1
21/11/1987	3,6	1,06	0	-0,57	0	1,06	1	1	0
22/11/1987	0	0,00	0	-1,63	0	0,00	1	1	1
23/11/1987	0	0,00	0	-1,63	0	0,00	1	1	1
24/11/1987	0	0,00	0	-1,63	0	0,00	1	1	1
25/11/1987	0	0,00	0	-1,63	0	0,00	1	1	1
26/11/1987	0	0,00	0	-1,63	0	0,00	1	1	1
27/11/1987	0	0,00	0	-1,63	0	0,00	1	1	1
28/11/1987	0	0,00	0	-1,63	0	0,00	1	1	1
29/11/1987	0	0,00	0	-1,63	0	0,00	1	1	1
30/11/1987	0	0,00	0	-1,63	0	0,00	1	1	1
01/12/1987	0	0,00	0	-1,63	0	0,00	1	1	1
02/12/1987	0	0,00	0	-1,63	0	0,00	1	1	1
03/12/1987	14,5	4,28	0	2,65	0	1,63	0	0	0
04/12/1987	1,8	0,53	2,65	1,55	0	1,63	0	0	0
05/12/1987	0	0,00	1,55	-0,09	0	1,55	1	0	0
06/12/1987	0	0,00	0	-1,63	0	0,00	1	1	1
07/12/1987	0	0,00	0	-1,63	0	0,00	1	1	1
08/12/1987	0	0,00	0	-1,63	0	0,00	1	1	1
09/12/1987	0	0,00	0	-1,63	0	0,00	1	1	1
10/12/1987	0	0,00	0	-1,63	0	0,00	1	1	1
11/12/1987	0	0,00	0	-1,63	0	0,00	1	1	1
12/12/1987	0	0,00	0	-1,63	0	0,00	1	1	1
13/12/1987	0	0,00	0	-1,63	0	0,00	1	1	1
14/12/1987	0	0,00	0	-1,63	0	0,00	1	1	1
15/12/1987	0	0,00	0	-1,63	0	0,00	1	1	1
16/12/1987	0	0,00	0	-1,63	0	0,00	1	1	1
17/12/1987	13,6	4,01	0	2,38	0	1,63	0	0	0
18/12/1987	0	0,00	2,38	0,75	0	1,63	0	0	0
19/12/1987	0	0,00	0,75	-0,88	0	0,75	1	1	1
20/12/1987	0	0,00	0	-1,63	0	0,00	1	1	1
21/12/1987	0	0,00	0	-1,63	0	0,00	1	1	1
22/12/1987	0	0,00	0	-1,63	0	0,00	1	1	1
23/12/1987	0	0,00	0	-1,63	0	0,00	1	1	1
24/12/1987	0	0,00	0	-1,63	0	0,00	1	1	1
25/12/1987	0	0,00	0	-1,63	0	0,00	1	1	1
26/12/1987	0	0,00	0	-1,63	0	0,00	1	1	1
27/12/1987	0	0,00	0	-1,63	0	0,00	1	1	1
28/12/1987	4,7	1,39	0	-0,25	0	1,39	1	0	0
29/12/1987	7,7	2,27	0	0,64	0	1,63	0	0	0
30/12/1987	4,3	1,27	0,64	0,28	0	1,63	0	0	0
31/12/1987	0	0,00	0,28	-1,36	0	0,28	1	1	1
01/01/1988	0	0,00	0	-1,63	0	0,00	1	1	1
02/01/1988	0	0,00	0	-1,63	0	0,00	1	1	1
03/01/1988	0	0,00	0	-1,63	0	0,00	1	1	1
04/01/1988	0	0,00	0	-1,63	0	0,00	1	1	1
05/01/1988	0,3	0,09	0	-1,54	0	0,09	1	1	1

06/01/1988	4,1	1,21	0	-0,42	0	1,21	1	1	0
07/01/1988	0	0,00	0	-1,63	0	0,00	1	1	1
08/01/1988	0	0,00	0	-1,63	0	0,00	1	1	1
09/01/1988	0	0,00	0	-1,63	0	0,00	1	1	1
10/01/1988	0	0,00	0	-1,63	0	0,00	1	1	1
11/01/1988	0	0,00	0	-1,63	0	0,00	1	1	1
12/01/1988	0,5	0,15	0	-1,49	0	0,15	1	1	1
13/01/1988	13,5	3,99	0	2,35	0	1,63	0	0	0
14/01/1988	6	1,77	2,35	2,49	0	1,63	0	0	0
15/01/1988	0	0,00	2,49	0,86	0	1,63	0	0	0
16/01/1988	35,5	10,48	0,86	9,71	0	1,63	0	0	0
17/01/1988	7,2	2,13	9,71	10,20	0	1,63	0	0	0
18/01/1988	0	0,00	10,20	8,56	0	1,63	0	0	0
19/01/1988	20,4	6,02	8,56	12,95	0	1,63	0	0	0
20/01/1988	0	0,00	12,95	11,32	0	1,63	0	0	0
21/01/1988	0	0,00	11,32	9,69	0	1,63	0	0	0
22/01/1988	43	12,69	9,69	20,75	0	1,63	0	0	0
23/01/1988	0	0,00	20,75	19,12	0	1,63	0	0	0
24/01/1988	0	0,00	19,12	17,48	0	1,63	0	0	0
25/01/1988	0	0,00	17,48	15,85	0	1,63	0	0	0
26/01/1988	45,9	13,55	15,85	27,77	0	1,63	0	0	0
27/01/1988	0	0,00	27,77	26,14	0	1,63	0	0	0
28/01/1988	4,4	1,30	26,14	25,80	0	1,63	0	0	0
29/01/1988	70,5	20,81	25,80	44,98	2,8	4,41	0	0	0
30/01/1988	29,5	8,71	42,20	49,28	7,1	8,71	0	0	0
31/01/1988	1,9	0,56	42,20	41,13	0	1,63	0	0	0
01/02/1988	0	0,00	41,13	39,50	0	1,63	0	0	0
02/02/1988	0	0,00	39,50	37,86	0	1,63	0	0	0
03/02/1988	0	0,00	37,86	36,23	0	1,63	0	0	0
04/02/1988	0	0,00	36,23	34,60	0	1,63	0	0	0
05/02/1988	0	0,00	34,60	32,96	0	1,63	0	0	0
06/02/1988	0	0,00	32,96	31,33	0	1,63	0	0	0
07/02/1988	0	0,00	31,33	29,70	0	1,63	0	0	0
08/02/1988	0	0,00	29,70	28,07	0	1,63	0	0	0
09/02/1988	0	0,00	28,07	26,43	0	1,63	0	0	0
10/02/1988	0	0,00	26,43	24,80	0	1,63	0	0	0
11/02/1988	0	0,00	24,80	23,17	0	1,63	0	0	0
12/02/1988	0	0,00	23,17	21,54	0	1,63	0	0	0
13/02/1988	46,8	13,82	21,54	33,72	0	1,63	0	0	0
14/02/1988	4,9	1,45	33,72	33,53	0	1,63	0	0	0
15/02/1988	0	0,00	33,53	31,90	0	1,63	0	0	0
16/02/1988	0	0,00	31,90	30,27	0	1,63	0	0	0
17/02/1988	0	0,00	30,27	28,63	0	1,63	0	0	0
18/02/1988	0	0,00	28,63	27,00	0	1,63	0	0	0
19/02/1988	0	0,00	27,00	25,37	0	1,63	0	0	0
20/02/1988	0	0,00	25,37	23,74	0	1,63	0	0	0
21/02/1988	0	0,00	23,74	22,10	0	1,63	0	0	0
22/02/1988	0	0,00	22,10	20,47	0	1,63	0	0	0
23/02/1988	34,6	10,21	20,47	29,05	0	1,63	0	0	0
24/02/1988	52,2	15,41	29,05	42,83	0,6	2,26	0	0	0
25/02/1988	1,6	0,47	42,20	41,04	0	1,63	0	0	0
26/02/1988	0	0,00	41,04	39,41	0	1,63	0	0	0
27/02/1988	0	0,00	39,41	37,77	0	1,63	0	0	0
28/02/1988	0	0,00	37,77	36,14	0	1,63	0	0	0
29/02/1988	0	0,00	36,14	34,51	0	1,63	0	0	0
01/03/1988	0	0,00	34,51	32,88	0	1,63	0	0	0
02/03/1988	0	0,00	32,88	31,24	0	1,63	0	0	0
03/03/1988	0	0,00	31,24	29,61	0	1,63	0	0	0
04/03/1988	0	0,00	29,61	27,98	0	1,63	0	0	0
05/03/1988	0	0,00	27,98	26,34	0	1,63	0	0	0
06/03/1988	0	0,00	26,34	24,71	0	1,63	0	0	0
07/03/1988	0	0,00	24,71	23,08	0	1,63	0	0	0
08/03/1988	0	0,00	23,08	21,45	0	1,63	0	0	0
09/03/1988	0	0,00	21,45	19,81	0	1,63	0	0	0
10/03/1988	0	0,00	19,81	18,18	0	1,63	0	0	0
11/03/1988	0	0,00	18,18	16,55	0	1,63	0	0	0
12/03/1988	0	0,00	16,55	14,92	0	1,63	0	0	0

13/03/1988	0	0,00	14,92	13,28	0	1,63	0	0	0
14/03/1988	2,8	0,83	13,28	12,48	0	1,63	0	0	0
15/03/1988	0	0,00	12,48	10,84	0	1,63	0	0	0
16/03/1988	0	0,00	10,84	9,21	0	1,63	0	0	0
17/03/1988	0	0,00	9,21	7,58	0	1,63	0	0	0
18/03/1988	0	0,00	7,58	5,95	0	1,63	0	0	0
19/03/1988	0	0,00	5,95	4,31	0	1,63	0	0	0
20/03/1988	0	0,00	4,31	2,68	0	1,63	0	0	0
21/03/1988	0	0,00	2,68	1,05	0	1,63	0	0	0
22/03/1988	0	0,00	1,05	-0,59	0	1,05	1	1	0
23/03/1988	0	0,00	0	-1,63	0	0,00	1	1	1
24/03/1988	0	0,00	0	-1,63	0	0,00	1	1	1
25/03/1988	0	0,00	0	-1,63	0	0,00	1	1	1
26/03/1988	0	0,00	0	-1,63	0	0,00	1	1	1
27/03/1988	0	0,00	0	-1,63	0	0,00	1	1	1
28/03/1988	30,7	9,06	0	7,43	0	1,63	0	0	0
29/03/1988	0	0,00	7,43	5,80	0	1,63	0	0	0
30/03/1988	0	0,00	5,80	4,16	0	1,63	0	0	0
31/03/1988	0	0,00	4,16	2,53	0	1,63	0	0	0
01/04/1988	58,6	17,30	2,53	18,20	0	1,63	0	0	0
02/04/1988	0	0,00	18,20	16,56	0	1,63	0	0	0
03/04/1988	0	0,00	16,56	14,93	0	1,63	0	0	0
04/04/1988	0	0,00	14,93	13,30	0	1,63	0	0	0
05/04/1988	0	0,00	13,30	11,67	0	1,63	0	0	0
06/04/1988	0	0,00	11,67	10,03	0	1,63	0	0	0
07/04/1988	0	0,00	10,03	8,40	0	1,63	0	0	0
08/04/1988	0	0,00	8,40	6,77	0	1,63	0	0	0
09/04/1988	0	0,00	6,77	5,14	0	1,63	0	0	0
10/04/1988	0	0,00	5,14	3,50	0	1,63	0	0	0
11/04/1988	0	0,00	3,50	1,87	0	1,63	0	0	0
12/04/1988	0	0,00	1,87	0,24	0	1,63	0	0	0
13/04/1988	0	0,00	0,24	-1,40	0	0,24	1	1	1
14/04/1988	0	0,00	0	-1,63	0	0,00	1	1	1
15/04/1988	0	0,00	0	-1,63	0	0,00	1	1	1
16/04/1988	0	0,00	0	-1,63	0	0,00	1	1	1
17/04/1988	0	0,00	0	-1,63	0	0,00	1	1	1
18/04/1988	0	0,00	0	-1,63	0	0,00	1	1	1
19/04/1988	0	0,00	0	-1,63	0	0,00	1	1	1
20/04/1988	0	0,00	0	-1,63	0	0,00	1	1	1
21/04/1988	0	0,00	0	-1,63	0	0,00	1	1	1
22/04/1988	12	3,54	0	1,91	0	1,63	0	0	0
23/04/1988	0	0,00	1,91	0,28	0	1,63	0	0	0
24/04/1988	0	0,00	0,28	-1,36	0	0,28	1	1	1
25/04/1988	5,3	1,56	0	-0,07	0	1,56	1	0	0
26/04/1988	29,2	8,62	0	6,99	0	1,63	0	0	0
27/04/1988	0,5	0,15	6,99	5,50	0	1,63	0	0	0
28/04/1988	0	0,00	5,50	3,87	0	1,63	0	0	0
29/04/1988	0	0,00	3,87	2,24	0	1,63	0	0	0
30/04/1988	0	0,00	2,24	0,60	0	1,63	0	0	0
01/05/1988	42,6	12,58	0,60	11,55	0	1,63	0	0	0
02/05/1988	0,3	0,09	11,55	10,00	0	1,63	0	0	0
03/05/1988	0	0,00	10,00	8,37	0	1,63	0	0	0
04/05/1988	0	0,00	8,37	6,74	0	1,63	0	0	0
05/05/1988	0	0,00	6,74	5,10	0	1,63	0	0	0
06/05/1988	0	0,00	5,10	3,47	0	1,63	0	0	0
07/05/1988	0	0,00	3,47	1,84	0	1,63	0	0	0
08/05/1988	0	0,00	1,84	0,21	0	1,63	0	0	0
09/05/1988	0	0,00	0,21	-1,43	0	0,21	1	1	1
10/05/1988	0	0,00	0	-1,63	0	0,00	1	1	1
11/05/1988	0	0,00	0	-1,63	0	0,00	1	1	1
12/05/1988	0	0,00	0	-1,63	0	0,00	1	1	1
13/05/1988	15,2	4,49	0	2,85	0	1,63	0	0	0
14/05/1988	0	0,00	2,85	1,22	0	1,63	0	0	0
15/05/1988	0	0,00	1,22	-0,41	0	1,22	1	1	0
16/05/1988	0	0,00	0	-1,63	0	0,00	1	1	1
17/05/1988	0	0,00	0	-1,63	0	0,00	1	1	1
18/05/1988	0	0,00	0	-1,63	0	0,00	1	1	1

19/05/1988	0	0,00	0	-1,63	0	0,00	1	1	1
20/05/1988	0	0,00	0	-1,63	0	0,00	1	1	1
21/05/1988	0	0,00	0	-1,63	0	0,00	1	1	1
22/05/1988	0	0,00	0	-1,63	0	0,00	1	1	1
23/05/1988	0	0,00	0	-1,63	0	0,00	1	1	1
24/05/1988	0	0,00	0	-1,63	0	0,00	1	1	1
25/05/1988	0	0,00	0	-1,63	0	0,00	1	1	1
26/05/1988	0	0,00	0	-1,63	0	0,00	1	1	1
27/05/1988	0	0,00	0	-1,63	0	0,00	1	1	1
28/05/1988	0	0,00	0	-1,63	0	0,00	1	1	1
29/05/1988	0	0,00	0	-1,63	0	0,00	1	1	1
30/05/1988	0	0,00	0	-1,63	0	0,00	1	1	1
31/05/1988	0	0,00	0	-1,63	0	0,00	1	1	1
01/06/1988	0	0,00	0	-1,63	0	0,00	1	1	1
02/06/1988	0	0,00	0	-1,63	0	0,00	1	1	1
03/06/1988	0	0,00	0	-1,63	0	0,00	1	1	1
04/06/1988	0	0,00	0	-1,63	0	0,00	1	1	1
05/06/1988	0	0,00	0	-1,63	0	0,00	1	1	1
06/06/1988	0	0,00	0	-1,63	0	0,00	1	1	1
07/06/1988	0	0,00	0	-1,63	0	0,00	1	1	1
08/06/1988	25,5	7,53	0	5,89	0	1,63	0	0	0
09/06/1988	25,7	7,59	5,89	11,85	0	1,63	0	0	0
10/06/1988	0	0,00	11,85	10,22	0	1,63	0	0	0
11/06/1988	0	0,00	10,22	8,58	0	1,63	0	0	0
12/06/1988	0	0,00	8,58	6,95	0	1,63	0	0	0
13/06/1988	21,9	6,46	6,95	11,78	0	1,63	0	0	0
14/06/1988	0	0,00	11,78	10,15	0	1,63	0	0	0
15/06/1988	0	0,00	10,15	8,52	0	1,63	0	0	0
16/06/1988	0	0,00	8,52	6,88	0	1,63	0	0	0
17/06/1988	0	0,00	6,88	5,25	0	1,63	0	0	0
18/06/1988	6,4	1,89	5,25	5,51	0	1,63	0	0	0
19/06/1988	3,2	0,94	5,51	4,82	0	1,63	0	0	0
20/06/1988	2,2	0,65	4,82	3,84	0	1,63	0	0	0
21/06/1988	0	0,00	3,84	2,20	0	1,63	0	0	0
22/06/1988	0	0,00	2,20	0,57	0	1,63	0	0	0
23/06/1988	24,5	7,23	0,57	6,17	0	1,63	0	0	0
24/06/1988	0	0,00	6,17	4,54	0	1,63	0	0	0
25/06/1988	0	0,00	4,54	2,91	0	1,63	0	0	0
26/06/1988	0	0,00	2,91	1,27	0	1,63	0	0	0
27/06/1988	0	0,00	1,27	-0,36	0	1,27	1	1	0
28/06/1988	29,2	8,62	0	6,99	0	1,63	0	0	0
29/06/1988	0	0,00	6,99	5,35	0	1,63	0	0	0
30/06/1988	0	0,00	5,35	3,72	0	1,63	0	0	0
01/07/1988	0	0,00	3,72	2,09	0	1,63	0	0	0
02/07/1988	0	0,00	2,09	0,46	0	1,63	0	0	0
03/07/1988	0	0,00	0,46	-1,18	0	0,46	1	1	1
04/07/1988	0	0,00	0	-1,63	0	0,00	1	1	1
05/07/1988	3,2	0,94	0	-0,69	0	0,94	1	1	0
06/07/1988	0,2	0,06	0	-1,57	0	0,06	1	1	1
07/07/1988	0,8	0,24	0	-1,40	0	0,24	1	1	1
08/07/1988	0	0,00	0	-1,63	0	0,00	1	1	1
09/07/1988	0	0,00	0	-1,63	0	0,00	1	1	1
10/07/1988	0	0,00	0	-1,63	0	0,00	1	1	1
11/07/1988	0	0,00	0	-1,63	0	0,00	1	1	1
12/07/1988	0	0,00	0	-1,63	0	0,00	1	1	1
13/07/1988	0	0,00	0	-1,63	0	0,00	1	1	1
14/07/1988	0	0,00	0	-1,63	0	0,00	1	1	1
15/07/1988	0	0,00	0	-1,63	0	0,00	1	1	1
16/07/1988	0	0,00	0	-1,63	0	0,00	1	1	1
17/07/1988	0	0,00	0	-1,63	0	0,00	1	1	1
18/07/1988	0	0,00	0	-1,63	0	0,00	1	1	1
19/07/1988	0	0,00	0	-1,63	0	0,00	1	1	1
20/07/1988	0	0,00	0	-1,63	0	0,00	1	1	1
21/07/1988	0	0,00	0	-1,63	0	0,00	1	1	1
22/07/1988	4,9	1,45	0	-0,19	0	1,45	1	0	0
23/07/1988	1,6	0,47	0	-1,16	0	0,47	1	1	1
24/07/1988	0	0,00	0	-1,63	0	0,00	1	1	1

25/07/1988	0	0,00	0	-1,63	0	0,00	1	1	1
26/07/1988	0	0,00	0	-1,63	0	0,00	1	1	1
27/07/1988	0	0,00	0	-1,63	0	0,00	1	1	1
28/07/1988	0	0,00	0	-1,63	0	0,00	1	1	1
29/07/1988	0	0,00	0	-1,63	0	0,00	1	1	1
30/07/1988	0,5	0,15	0	-1,49	0	0,15	1	1	1
31/07/1988	0	0,00	0	-1,63	0	0,00	1	1	1
01/08/1988	0	0,00	0	-1,63	0	0,00	1	1	1
02/08/1988	0	0,00	0	-1,63	0	0,00	1	1	1
03/08/1988	16,1	4,75	0	3,12	0	1,63	0	0	0
04/08/1988	7,8	2,30	3,12	3,79	0	1,63	0	0	0
05/08/1988	0,5	0,15	3,79	2,30	0	1,63	0	0	0
06/08/1988	0	0,00	2,30	0,67	0	1,63	0	0	0
07/08/1988	0	0,00	0,67	-0,96	0	0,67	1	1	1
08/08/1988	0	0,00	0	-1,63	0	0,00	1	1	1
09/08/1988	5,9	1,74	0	0,11	0	1,63	0	0	0
10/08/1988	0	0,00	0,11	-1,52	0	0,11	1	1	1
11/08/1988	0	0,00	0	-1,63	0	0,00	1	1	1
12/08/1988	0	0,00	0	-1,63	0	0,00	1	1	1
13/08/1988	0	0,00	0	-1,63	0	0,00	1	1	1
14/08/1988	0	0,00	0	-1,63	0	0,00	1	1	1
15/08/1988	3,6	1,06	0	-0,57	0	1,06	1	1	0
16/08/1988	17,2	5,08	0	3,44	0	1,63	0	0	0
17/08/1988	0	0,00	3,44	1,81	0	1,63	0	0	0
18/08/1988	0	0,00	1,81	0,18	0	1,63	0	0	0
19/08/1988	0	0,00	0,18	-1,45	0	0,18	1	1	1
20/08/1988	9,4	2,77	0	1,14	0	1,63	0	0	0
21/08/1988	0	0,00	1,14	-0,49	0	1,14	1	1	0
22/08/1988	0	0,00	0	-1,63	0	0,00	1	1	1
23/08/1988	0	0,00	0	-1,63	0	0,00	1	1	1
24/08/1988	0	0,00	0	-1,63	0	0,00	1	1	1
25/08/1988	0	0,00	0	-1,63	0	0,00	1	1	1
26/08/1988	0	0,00	0	-1,63	0	0,00	1	1	1
27/08/1988	0	0,00	0	-1,63	0	0,00	1	1	1
28/08/1988	0	0,00	0	-1,63	0	0,00	1	1	1
29/08/1988	0	0,00	0	-1,63	0	0,00	1	1	1
30/08/1988	0	0,00	0	-1,63	0	0,00	1	1	1
31/08/1988	0	0,00	0	-1,63	0	0,00	1	1	1
01/09/1988	0	0,00	0	-1,63	0	0,00	1	1	1
02/09/1988	0	0,00	0	-1,63	0	0,00	1	1	1
03/09/1988	0	0,00	0	-1,63	0	0,00	1	1	1
04/09/1988	0	0,00	0	-1,63	0	0,00	1	1	1
05/09/1988	0	0,00	0	-1,63	0	0,00	1	1	1
06/09/1988	0	0,00	0	-1,63	0	0,00	1	1	1
07/09/1988	23,8	7,03	0	5,39	0	1,63	0	0	0
08/09/1988	0	0,00	5,39	3,76	0	1,63	0	0	0
09/09/1988	0	0,00	3,76	2,13	0	1,63	0	0	0
10/09/1988	30,2	8,92	2,13	9,41	0	1,63	0	0	0
11/09/1988	28,5	8,41	9,41	16,19	0	1,63	0	0	0
12/09/1988	0	0,00	16,19	14,56	0	1,63	0	0	0
13/09/1988	0	0,00	14,56	12,92	0	1,63	0	0	0
14/09/1988	0	0,00	12,92	11,29	0	1,63	0	0	0
15/09/1988	0	0,00	11,29	9,66	0	1,63	0	0	0
16/09/1988	0	0,00	9,66	8,03	0	1,63	0	0	0
17/09/1988	0	0,00	8,03	6,39	0	1,63	0	0	0
18/09/1988	0	0,00	6,39	4,76	0	1,63	0	0	0
19/09/1988	0	0,00	4,76	3,13	0	1,63	0	0	0
20/09/1988	0	0,00	3,13	1,50	0	1,63	0	0	0
21/09/1988	58,5	17,27	1,50	17,13	0	1,63	0	0	0
22/09/1988	34,4	10,15	17,13	25,65	0	1,63	0	0	0
23/09/1988	9,8	2,89	25,65	26,91	0	1,63	0	0	0
24/09/1988	1,5	0,44	26,91	25,72	0	1,63	0	0	0
25/09/1988	10,2	3,01	25,72	27,10	0	1,63	0	0	0
26/09/1988	23,1	6,82	27,10	32,29	0	1,63	0	0	0
27/09/1988	20,5	6,05	32,29	36,71	0	1,63	0	0	0
28/09/1988	0,6	0,18	36,71	35,25	0	1,63	0	0	0
29/09/1988	0	0,00	35,25	33,62	0	1,63	0	0	0

30/09/1988	0	0,00	33,62	31,99	0	1,63	0	0	0
01/10/1988	0	0,00	31,99	30,35	0	1,63	0	0	0
02/10/1988	0	0,00	30,35	28,72	0	1,63	0	0	0
03/10/1988	22,7	6,70	28,72	33,79	0	1,63	0	0	0
04/10/1988	0	0,00	33,79	32,16	0	1,63	0	0	0
05/10/1988	0	0,00	32,16	30,52	0	1,63	0	0	0
06/10/1988	0	0,00	30,52	28,89	0	1,63	0	0	0
07/10/1988	0	0,00	28,89	27,26	0	1,63	0	0	0
08/10/1988	0	0,00	27,26	25,63	0	1,63	0	0	0
09/10/1988	0	0,00	25,63	23,99	0	1,63	0	0	0
10/10/1988	0	0,00	23,99	22,36	0	1,63	0	0	0
11/10/1988	0	0,00	22,36	20,73	0	1,63	0	0	0
12/10/1988	0	0,00	20,73	19,09	0	1,63	0	0	0
13/10/1988	0	0,00	19,09	17,46	0	1,63	0	0	0
14/10/1988	0	0,00	17,46	15,83	0	1,63	0	0	0
15/10/1988	0	0,00	15,83	14,20	0	1,63	0	0	0
16/10/1988	0	0,00	14,20	12,56	0	1,63	0	0	0
17/10/1988	0	0,00	12,56	10,93	0	1,63	0	0	0
18/10/1988	0	0,00	10,93	9,30	0	1,63	0	0	0
19/10/1988	2,3	0,68	9,30	8,34	0	1,63	0	0	0
20/10/1988	0	0,00	8,34	6,71	0	1,63	0	0	0
21/10/1988	0	0,00	6,71	5,08	0	1,63	0	0	0
22/10/1988	0	0,00	5,08	3,45	0	1,63	0	0	0
23/10/1988	37,5	11,07	3,45	12,88	0	1,63	0	0	0
24/10/1988	0	0,00	12,88	11,25	0	1,63	0	0	0
25/10/1988	10,1	2,98	11,25	12,60	0	1,63	0	0	0
26/10/1988	0	0,00	12,60	10,97	0	1,63	0	0	0
27/10/1988	0	0,00	10,97	9,33	0	1,63	0	0	0
28/10/1988	0	0,00	9,33	7,70	0	1,63	0	0	0
29/10/1988	0	0,00	7,70	6,07	0	1,63	0	0	0
30/10/1988	0	0,00	6,07	4,44	0	1,63	0	0	0
31/10/1988	65,7	19,39	4,44	22,20	0	1,63	0	0	0
01/11/1988	0	0,00	22,20	20,57	0	1,63	0	0	0
02/11/1988	0	0,00	20,57	18,93	0	1,63	0	0	0
03/11/1988	0	0,00	18,93	17,30	0	1,63	0	0	0
04/11/1988	0	0,00	17,30	15,67	0	1,63	0	0	0
05/11/1988	0	0,00	15,67	14,03	0	1,63	0	0	0
06/11/1988	0	0,00	14,03	12,40	0	1,63	0	0	0
07/11/1988	0	0,00	12,40	10,77	0	1,63	0	0	0
08/11/1988	0	0,00	10,77	9,14	0	1,63	0	0	0
09/11/1988	0	0,00	9,14	7,50	0	1,63	0	0	0
10/11/1988	0	0,00	7,50	5,87	0	1,63	0	0	0
11/11/1988	0	0,00	5,87	4,24	0	1,63	0	0	0
12/11/1988	39,3	11,60	4,24	14,21	0	1,63	0	0	0
13/11/1988	0	0,00	14,21	12,57	0	1,63	0	0	0
14/11/1988	0	0,00	12,57	10,94	0	1,63	0	0	0
15/11/1988	0	0,00	10,94	9,31	0	1,63	0	0	0
16/11/1988	4,2	1,24	9,31	8,92	0	1,63	0	0	0
17/11/1988	6,3	1,86	8,92	9,14	0	1,63	0	0	0
18/11/1988	7,4	2,18	9,14	9,69	0	1,63	0	0	0
19/11/1988	0	0,00	9,69	8,06	0	1,63	0	0	0
20/11/1988	30,5	9,00	8,06	15,43	0	1,63	0	0	0
21/11/1988	6,4	1,89	15,43	15,69	0	1,63	0	0	0
22/11/1988	0	0,00	15,69	14,06	0	1,63	0	0	0
23/11/1988	0	0,00	14,06	12,42	0	1,63	0	0	0
24/11/1988	0	0,00	12,42	10,79	0	1,63	0	0	0
25/11/1988	0	0,00	10,79	9,16	0	1,63	0	0	0
26/11/1988	1	0,30	9,16	7,82	0	1,63	0	0	0
27/11/1988	0	0,00	7,82	6,19	0	1,63	0	0	0
28/11/1988	0	0,00	6,19	4,55	0	1,63	0	0	0
29/11/1988	0	0,00	4,55	2,92	0	1,63	0	0	0
30/11/1988	0	0,00	2,92	1,29	0	1,63	0	0	0
01/12/1988	0	0,00	1,29	-0,34	0	1,29	1	1	0
02/12/1988	0	0,00	0	-1,63	0	0,00	1	1	1
03/12/1988	0	0,00	0	-1,63	0	0,00	1	1	1
04/12/1988	0	0,00	0	-1,63	0	0,00	1	1	1
05/12/1988	0	0,00	0	-1,63	0	0,00	1	1	1

06/12/1988	0	0,00	0	-1,63	0	0,00	1	1	1
07/12/1988	0	0,00	0	-1,63	0	0,00	1	1	1
08/12/1988	0	0,00	0	-1,63	0	0,00	1	1	1
09/12/1988	0	0,00	0	-1,63	0	0,00	1	1	1
10/12/1988	0	0,00	0	-1,63	0	0,00	1	1	1
11/12/1988	0	0,00	0	-1,63	0	0,00	1	1	1
12/12/1988	0	0,00	0	-1,63	0	0,00	1	1	1
13/12/1988	47,7	14,08	0	12,45	0	1,63	0	0	0
14/12/1988	0	0,00	12,45	10,82	0	1,63	0	0	0
15/12/1988	0	0,00	10,82	9,18	0	1,63	0	0	0
16/12/1988	0	0,00	9,18	7,55	0	1,63	0	0	0
17/12/1988	0	0,00	7,55	5,92	0	1,63	0	0	0
18/12/1988	0	0,00	5,92	4,28	0	1,63	0	0	0
19/12/1988	0	0,00	4,28	2,65	0	1,63	0	0	0
20/12/1988	2,6	0,77	2,65	1,79	0	1,63	0	0	0
21/12/1988	0	0,00	1,79	0,15	0	1,63	0	0	0
22/12/1988	3	0,89	0,15	-0,59	0	1,04	1	1	0
23/12/1988	0	0,00	0	-1,63	0	0,00	1	1	1
24/12/1988	0	0,00	0	-1,63	0	0,00	1	1	1
25/12/1988	0	0,00	0	-1,63	0	0,00	1	1	1
26/12/1988	0	0,00	0	-1,63	0	0,00	1	1	1
27/12/1988	0	0,00	0	-1,63	0	0,00	1	1	1
28/12/1988	0	0,00	0	-1,63	0	0,00	1	1	1
29/12/1988	0	0,00	0	-1,63	0	0,00	1	1	1
30/12/1988	0	0,00	0	-1,63	0	0,00	1	1	1
31/12/1988	0	0,00	0	-1,63	0	0,00	1	1	1
01/01/1989	0	0,00	0	-1,63	0	0,00	1	1	1
02/01/1989	0	0,00	0	-1,63	0	0,00	1	1	1
03/01/1989	0	0,00	0	-1,63	0	0,00	1	1	1
04/01/1989	0	0,00	0	-1,63	0	0,00	1	1	1
05/01/1989	0	0,00	0	-1,63	0	0,00	1	1	1
06/01/1989	0	0,00	0	-1,63	0	0,00	1	1	1
07/01/1989	0	0,00	0	-1,63	0	0,00	1	1	1
08/01/1989	8,6	2,54	0	0,91	0	1,63	0	0	0
09/01/1989	0	0,00	0,91	-0,73	0	0,91	1	1	0
10/01/1989	0	0,00	0	-1,63	0	0,00	1	1	1
11/01/1989	0	0,00	0	-1,63	0	0,00	1	1	1
12/01/1989	0	0,00	0	-1,63	0	0,00	1	1	1
13/01/1989	0	0,00	0	-1,63	0	0,00	1	1	1
14/01/1989	0	0,00	0	-1,63	0	0,00	1	1	1
15/01/1989	0	0,00	0	-1,63	0	0,00	1	1	1
16/01/1989	3,2	0,94	0	-0,69	0	0,94	1	1	0
17/01/1989	0	0,00	0	-1,63	0	0,00	1	1	1
18/01/1989	0	0,00	0	-1,63	0	0,00	1	1	1
19/01/1989	0	0,00	0	-1,63	0	0,00	1	1	1
20/01/1989	25,7	7,59	0	5,95	0	1,63	0	0	0
21/01/1989	7,5	2,21	5,95	6,54	0	1,63	0	0	0
22/01/1989	0	0,00	6,54	4,90	0	1,63	0	0	0
23/01/1989	0	0,00	4,90	3,27	0	1,63	0	0	0
24/01/1989	0	0,00	3,27	1,64	0	1,63	0	0	0
25/01/1989	0,9	0,27	1,64	0,27	0	1,63	0	0	0
26/01/1989	33,6	9,92	0,27	8,56	0	1,63	0	0	0
27/01/1989	0	0,00	8,56	6,92	0	1,63	0	0	0
28/01/1989	0	0,00	6,92	5,29	0	1,63	0	0	0
29/01/1989	13,4	3,96	5,29	7,61	0	1,63	0	0	0
30/01/1989	0	0,00	7,61	5,98	0	1,63	0	0	0
31/01/1989	0	0,00	5,98	4,35	0	1,63	0	0	0
01/02/1989	0	0,00	4,35	2,72	0	1,63	0	0	0
02/02/1989	0	0,00	2,72	1,08	0	1,63	0	0	0
03/02/1989	0	0,00	1,08	-0,55	0	1,08	1	1	0
04/02/1989	0	0,00	0	-1,63	0	0,00	1	1	1
05/02/1989	0	0,00	0	-1,63	0	0,00	1	1	1
06/02/1989	0	0,00	0	-1,63	0	0,00	1	1	1
07/02/1989	0	0,00	0	-1,63	0	0,00	1	1	1
08/02/1989	0	0,00	0	-1,63	0	0,00	1	1	1
09/02/1989	0	0,00	0	-1,63	0	0,00	1	1	1
10/02/1989	0	0,00	0	-1,63	0	0,00	1	1	1

11/02/1989	0	0,00	0	-1,63	0	0,00	1	1	1
12/02/1989	0	0,00	0	-1,63	0	0,00	1	1	1
13/02/1989	0	0,00	0	-1,63	0	0,00	1	1	1
14/02/1989	0	0,00	0	-1,63	0	0,00	1	1	1
15/02/1989	0	0,00	0	-1,63	0	0,00	1	1	1
16/02/1989	26	7,68	0	6,04	0	1,63	0	0	0
17/02/1989	0	0,00	6,04	4,41	0	1,63	0	0	0
18/02/1989	0	0,00	4,41	2,78	0	1,63	0	0	0
19/02/1989	0	0,00	2,78	1,14	0	1,63	0	0	0
20/02/1989	0	0,00	1,14	-0,49	0	1,14	1	1	0
21/02/1989	0	0,00	0	-1,63	0	0,00	1	1	1
22/02/1989	0	0,00	0	-1,63	0	0,00	1	1	1
23/02/1989	0	0,00	0	-1,63	0	0,00	1	1	1
24/02/1989	0	0,00	0	-1,63	0	0,00	1	1	1
25/02/1989	0	0,00	0	-1,63	0	0,00	1	1	1
26/02/1989	0	0,00	0	-1,63	0	0,00	1	1	1
27/02/1989	0	0,00	0	-1,63	0	0,00	1	1	1
28/02/1989	0	0,00	0	-1,63	0	0,00	1	1	1
01/03/1989	0	0,00	0	-1,63	0	0,00	1	1	1
02/03/1989	29,1	8,59	0	6,96	0	1,63	0	0	0
03/03/1989	0	0,00	6,96	5,32	0	1,63	0	0	0
04/03/1989	0	0,00	5,32	3,69	0	1,63	0	0	0
05/03/1989	14	4,13	3,69	6,19	0	1,63	0	0	0
06/03/1989	0	0,00	6,19	4,56	0	1,63	0	0	0
07/03/1989	0	0,00	4,56	2,93	0	1,63	0	0	0
08/03/1989	0	0,00	2,93	1,29	0	1,63	0	0	0
09/03/1989	0	0,00	1,29	-0,34	0	1,29	1	1	0
10/03/1989	0	0,00	0	-1,63	0	0,00	1	1	1
11/03/1989	1,1	0,32	0	-1,31	0	0,32	1	1	1
12/03/1989	0	0,00	0	-1,63	0	0,00	1	1	1
13/03/1989	0	0,00	0	-1,63	0	0,00	1	1	1
14/03/1989	0	0,00	0	-1,63	0	0,00	1	1	1
15/03/1989	0	0,00	0	-1,63	0	0,00	1	1	1
16/03/1989	0	0,00	0	-1,63	0	0,00	1	1	1
17/03/1989	0	0,00	0	-1,63	0	0,00	1	1	1
18/03/1989	0	0,00	0	-1,63	0	0,00	1	1	1
19/03/1989	0	0,00	0	-1,63	0	0,00	1	1	1
20/03/1989	0	0,00	0	-1,63	0	0,00	1	1	1
21/03/1989	0	0,00	0	-1,63	0	0,00	1	1	1
22/03/1989	0	0,00	0	-1,63	0	0,00	1	1	1
23/03/1989	0	0,00	0	-1,63	0	0,00	1	1	1
24/03/1989	0	0,00	0	-1,63	0	0,00	1	1	1
25/03/1989	0	0,00	0	-1,63	0	0,00	1	1	1
26/03/1989	6,7	1,98	0	0,35	0	1,63	0	0	0
27/03/1989	0	0,00	0,35	-1,29	0	0,35	1	1	1
28/03/1989	0	0,00	0	-1,63	0	0,00	1	1	1
29/03/1989	0	0,00	0	-1,63	0	0,00	1	1	1
30/03/1989	57,2	16,89	0	15,25	0	1,63	0	0	0
31/03/1989	0	0,00	15,25	13,62	0	1,63	0	0	0
01/04/1989	5,1	1,51	13,62	13,49	0	1,63	0	0	0
02/04/1989	0	0,00	13,49	11,86	0	1,63	0	0	0
03/04/1989	0	0,00	11,86	10,23	0	1,63	0	0	0
04/04/1989	0	0,00	10,23	8,59	0	1,63	0	0	0
05/04/1989	49,3	14,55	8,59	21,52	0	1,63	0	0	0
06/04/1989	0	0,00	21,52	19,88	0	1,63	0	0	0
07/04/1989	27,8	8,21	19,88	26,46	0	1,63	0	0	0
08/04/1989	0	0,00	26,46	24,82	0	1,63	0	0	0
09/04/1989	0	0,00	24,82	23,19	0	1,63	0	0	0
10/04/1989	65,8	19,42	23,19	40,98	0	1,63	0	0	0
11/04/1989	0	0,00	40,98	39,35	0	1,63	0	0	0
12/04/1989	0	0,00	39,35	37,72	0	1,63	0	0	0
13/04/1989	0	0,00	37,72	36,08	0	1,63	0	0	0
14/04/1989	0	0,00	36,08	34,45	0	1,63	0	0	0
15/04/1989	0	0,00	34,45	32,82	0	1,63	0	0	0
16/04/1989	0	0,00	32,82	31,19	0	1,63	0	0	0
17/04/1989	0	0,00	31,19	29,55	0	1,63	0	0	0
18/04/1989	0	0,00	29,55	27,92	0	1,63	0	0	0

19/04/1989	0	0,00	27,92	26,29	0	1,63	0	0	0
20/04/1989	0	0,00	26,29	24,65	0	1,63	0	0	0
21/04/1989	0	0,00	24,65	23,02	0	1,63	0	0	0
22/04/1989	0	0,00	23,02	21,39	0	1,63	0	0	0
23/04/1989	0	0,00	21,39	19,76	0	1,63	0	0	0
24/04/1989	0	0,00	19,76	18,12	0	1,63	0	0	0
25/04/1989	0	0,00	18,12	16,49	0	1,63	0	0	0
26/04/1989	0	0,00	16,49	14,86	0	1,63	0	0	0
27/04/1989	0	0,00	14,86	13,23	0	1,63	0	0	0
28/04/1989	0	0,00	13,23	11,59	0	1,63	0	0	0
29/04/1989	36	10,63	11,59	20,59	0	1,63	0	0	0
30/04/1989	0	0,00	20,59	18,95	0	1,63	0	0	0
01/05/1989	0	0,00	18,95	17,32	0	1,63	0	0	0
02/05/1989	0	0,00	17,32	15,69	0	1,63	0	0	0
03/05/1989	0	0,00	15,69	14,06	0	1,63	0	0	0
04/05/1989	0	0,00	14,06	12,42	0	1,63	0	0	0
05/05/1989	2,1	0,62	12,42	11,41	0	1,63	0	0	0
06/05/1989	0	0,00	11,41	9,78	0	1,63	0	0	0
07/05/1989	0	0,00	9,78	8,15	0	1,63	0	0	0
08/05/1989	0	0,00	8,15	6,51	0	1,63	0	0	0
09/05/1989	0	0,00	6,51	4,88	0	1,63	0	0	0
10/05/1989	0	0,00	4,88	3,25	0	1,63	0	0	0
11/05/1989	0	0,00	3,25	1,61	0	1,63	0	0	0
12/05/1989	0	0,00	1,61	-0,02	0	1,61	1	0	0
13/05/1989	0	0,00	0	-1,63	0	0,00	1	1	1
14/05/1989	0	0,00	0	-1,63	0	0,00	1	1	1
15/05/1989	0	0,00	0	-1,63	0	0,00	1	1	1
16/05/1989	6,5	1,92	0	0,29	0	1,63	0	0	0
17/05/1989	0	0,00	0,29	-1,35	0	0,29	1	1	1
18/05/1989	0	0,00	0	-1,63	0	0,00	1	1	1
19/05/1989	0	0,00	0	-1,63	0	0,00	1	1	1
20/05/1989	0	0,00	0	-1,63	0	0,00	1	1	1
21/05/1989	0	0,00	0	-1,63	0	0,00	1	1	1
22/05/1989	0	0,00	0	-1,63	0	0,00	1	1	1
23/05/1989	0	0,00	0	-1,63	0	0,00	1	1	1
24/05/1989	0	0,00	0	-1,63	0	0,00	1	1	1
25/05/1989	0	0,00	0	-1,63	0	0,00	1	1	1
26/05/1989	0	0,00	0	-1,63	0	0,00	1	1	1
27/05/1989	0	0,00	0	-1,63	0	0,00	1	1	1
28/05/1989	0	0,00	0	-1,63	0	0,00	1	1	1
29/05/1989	0	0,00	0	-1,63	0	0,00	1	1	1
30/05/1989	0	0,00	0	-1,63	0	0,00	1	1	1
31/05/1989	0	0,00	0	-1,63	0	0,00	1	1	1
01/06/1989	0	0,00	0	-1,63	0	0,00	1	1	1
02/06/1989	17,4	5,14	0	3,50	0	1,63	0	0	0
03/06/1989	0	0,00	3,50	1,87	0	1,63	0	0	0
04/06/1989	0	0,00	1,87	0,24	0	1,63	0	0	0
05/06/1989	0	0,00	0,24	-1,39	0	0,24	1	1	1
06/06/1989	0	0,00	0	-1,63	0	0,00	1	1	1
07/06/1989	0	0,00	0	-1,63	0	0,00	1	1	1
08/06/1989	0	0,00	0	-1,63	0	0,00	1	1	1
09/06/1989	0	0,00	0	-1,63	0	0,00	1	1	1
10/06/1989	0	0,00	0	-1,63	0	0,00	1	1	1
11/06/1989	0	0,00	0	-1,63	0	0,00	1	1	1
12/06/1989	0	0,00	0	-1,63	0	0,00	1	1	1
13/06/1989	0	0,00	0	-1,63	0	0,00	1	1	1
14/06/1989	0	0,00	0	-1,63	0	0,00	1	1	1
15/06/1989	0	0,00	0	-1,63	0	0,00	1	1	1
16/06/1989	3,6	1,06	0	-0,57	0	1,06	1	1	0
17/06/1989	0	0,00	0	-1,63	0	0,00	1	1	1
18/06/1989	0	0,00	0	-1,63	0	0,00	1	1	1
19/06/1989	0	0,00	0	-1,63	0	0,00	1	1	1
20/06/1989	0	0,00	0	-1,63	0	0,00	1	1	1
21/06/1989	0	0,00	0	-1,63	0	0,00	1	1	1
22/06/1989	27	7,97	0	6,34	0	1,63	0	0	0
23/06/1989	0	0,00	6,34	4,70	0	1,63	0	0	0
24/06/1989	0,3	0,09	4,70	3,16	0	1,63	0	0	0

25/06/1989	0	0,00	3,16	1,53	0	1,63	0	0	0
26/06/1989	0	0,00	1,53	-0,10	0	1,53	1	0	0
27/06/1989	0	0,00	0	-1,63	0	0,00	1	1	1
28/06/1989	4,2	1,24	0	-0,39	0	1,24	1	1	0
29/06/1989	0	0,00	0	-1,63	0	0,00	1	1	1
30/06/1989	18,8	5,55	0	3,92	0	1,63	0	0	0
01/07/1989	5,9	1,74	3,92	4,03	0	1,63	0	0	0
02/07/1989	0	0,00	4,03	2,39	0	1,63	0	0	0
03/07/1989	0	0,00	2,39	0,76	0	1,63	0	0	0
04/07/1989	1,6	0,47	0,76	-0,40	0	1,23	1	1	0
05/07/1989	9,3	2,75	0	1,11	0	1,63	0	0	0
06/07/1989	0	0,00	1,11	-0,52	0	1,11	1	1	0
07/07/1989	0	0,00	0	-1,63	0	0,00	1	1	1
08/07/1989	0	0,00	0	-1,63	0	0,00	1	1	1
09/07/1989	0	0,00	0	-1,63	0	0,00	1	1	1
10/07/1989	0	0,00	0	-1,63	0	0,00	1	1	1
11/07/1989	0	0,00	0	-1,63	0	0,00	1	1	1
12/07/1989	2,7	0,80	0	-0,84	0	0,80	1	1	1
13/07/1989	1,6	0,47	0	-1,16	0	0,47	1	1	1
14/07/1989	0	0,00	0	-1,63	0	0,00	1	1	1
15/07/1989	0	0,00	0	-1,63	0	0,00	1	1	1
16/07/1989	0	0,00	0	-1,63	0	0,00	1	1	1
17/07/1989	0	0,00	0	-1,63	0	0,00	1	1	1
18/07/1989	0	0,00	0	-1,63	0	0,00	1	1	1
19/07/1989	0	0,00	0	-1,63	0	0,00	1	1	1
20/07/1989	0	0,00	0	-1,63	0	0,00	1	1	1
21/07/1989	0	0,00	0	-1,63	0	0,00	1	1	1
22/07/1989	0	0,00	0	-1,63	0	0,00	1	1	1
23/07/1989	0	0,00	0	-1,63	0	0,00	1	1	1
24/07/1989	1,4	0,41	0	-1,22	0	0,41	1	1	1
25/07/1989	0	0,00	0	-1,63	0	0,00	1	1	1
26/07/1989	5	1,48	0	-0,16	0	1,48	1	0	0
27/07/1989	0	0,00	0	-1,63	0	0,00	1	1	1
28/07/1989	0	0,00	0	-1,63	0	0,00	1	1	1
29/07/1989	0	0,00	0	-1,63	0	0,00	1	1	1
30/07/1989	0	0,00	0	-1,63	0	0,00	1	1	1
31/07/1989	0	0,00	0	-1,63	0	0,00	1	1	1
01/08/1989	0	0,00	0	-1,63	0	0,00	1	1	1
02/08/1989	0	0,00	0	-1,63	0	0,00	1	1	1
03/08/1989	0	0,00	0	-1,63	0	0,00	1	1	1
04/08/1989	32,8	9,68	0	8,05	0	1,63	0	0	0
05/08/1989	0	0,00	8,05	6,42	0	1,63	0	0	0
06/08/1989	0	0,00	6,42	4,78	0	1,63	0	0	0
07/08/1989	0	0,00	4,78	3,15	0	1,63	0	0	0
08/08/1989	0	0,00	3,15	1,52	0	1,63	0	0	0
09/08/1989	3,8	1,12	1,52	1,01	0	1,63	0	0	0
10/08/1989	1	0,30	1,01	-0,33	0	1,30	1	1	0
11/08/1989	1,4	0,41	0	-1,22	0	0,41	1	1	1
12/08/1989	0	0,00	0	-1,63	0	0,00	1	1	1
13/08/1989	0	0,00	0	-1,63	0	0,00	1	1	1
14/08/1989	0	0,00	0	-1,63	0	0,00	1	1	1
15/08/1989	0	0,00	0	-1,63	0	0,00	1	1	1
16/08/1989	0	0,00	0	-1,63	0	0,00	1	1	1
17/08/1989	0	0,00	0	-1,63	0	0,00	1	1	1
18/08/1989	0	0,00	0	-1,63	0	0,00	1	1	1
19/08/1989	76	22,44	0	20,80	0	1,63	0	0	0
20/08/1989	0	0,00	20,80	19,17	0	1,63	0	0	0
21/08/1989	0	0,00	19,17	17,54	0	1,63	0	0	0
22/08/1989	30,6	9,03	17,54	24,94	0	1,63	0	0	0
23/08/1989	0	0,00	24,94	23,30	0	1,63	0	0	0
24/08/1989	0	0,00	23,30	21,67	0	1,63	0	0	0
25/08/1989	0	0,00	21,67	20,04	0	1,63	0	0	0
26/08/1989	0	0,00	20,04	18,41	0	1,63	0	0	0
27/08/1989	0	0,00	18,41	16,77	0	1,63	0	0	0
28/08/1989	0	0,00	16,77	15,14	0	1,63	0	0	0
29/08/1989	0	0,00	15,14	13,51	0	1,63	0	0	0
30/08/1989	0	0,00	13,51	11,88	0	1,63	0	0	0

31/08/1989	15,8	4,66	11,88	14,91	0	1,63	0	0	0
01/09/1989	0	0,00	14,91	13,27	0	1,63	0	0	0
02/09/1989	0	0,00	13,27	11,64	0	1,63	0	0	0
03/09/1989	0	0,00	11,64	10,01	0	1,63	0	0	0
04/09/1989	0	0,00	10,01	8,38	0	1,63	0	0	0
05/09/1989	0	0,00	8,38	6,74	0	1,63	0	0	0
06/09/1989	9,4	2,77	6,74	7,89	0	1,63	0	0	0
07/09/1989	0	0,00	7,89	6,25	0	1,63	0	0	0
08/09/1989	0	0,00	6,25	4,62	0	1,63	0	0	0
09/09/1989	0	0,00	4,62	2,99	0	1,63	0	0	0
10/09/1989	0	0,00	2,99	1,35	0	1,63	0	0	0
11/09/1989	16,3	4,81	1,35	4,53	0	1,63	0	0	0
12/09/1989	6,7	1,98	4,53	4,88	0	1,63	0	0	0
13/09/1989	0,4	0,12	4,88	3,36	0	1,63	0	0	0
14/09/1989	9,3	2,75	3,36	4,48	0	1,63	0	0	0
15/09/1989	0	0,00	4,48	2,84	0	1,63	0	0	0
16/09/1989	0	0,00	2,84	1,21	0	1,63	0	0	0
17/09/1989	0	0,00	1,21	-0,42	0	1,21	1	1	0
18/09/1989	0	0,00	0	-1,63	0	0,00	1	1	1
19/09/1989	0	0,00	0	-1,63	0	0,00	1	1	1
20/09/1989	0	0,00	0	-1,63	0	0,00	1	1	1
21/09/1989	0	0,00	0	-1,63	0	0,00	1	1	1
22/09/1989	2,2	0,65	0	-0,98	0	0,65	1	1	1
23/09/1989	28	8,27	0	6,63	0	1,63	0	0	0
24/09/1989	36	10,63	6,63	15,63	0	1,63	0	0	0
25/09/1989	0	0,00	15,63	13,99	0	1,63	0	0	0
26/09/1989	0	0,00	13,99	12,36	0	1,63	0	0	0
27/09/1989	0	0,00	12,36	10,73	0	1,63	0	0	0
28/09/1989	0	0,00	10,73	9,10	0	1,63	0	0	0
29/09/1989	0	0,00	9,10	7,46	0	1,63	0	0	0
30/09/1989	0	0,00	7,46	5,83	0	1,63	0	0	0
01/10/1989	0	0,00	5,83	4,20	0	1,63	0	0	0
02/10/1989	0	0,00	4,20	2,57	0	1,63	0	0	0
03/10/1989	4,1	1,21	2,57	2,14	0	1,63	0	0	0
04/10/1989	0	0,00	2,14	0,51	0	1,63	0	0	0
05/10/1989	0	0,00	0,51	-1,12	0	0,51	1	1	1
06/10/1989	0	0,00	0	-1,63	0	0,00	1	1	1
07/10/1989	9,6	2,83	0	1,20	0	1,63	0	0	0
08/10/1989	0	0,00	1,20	-0,43	0	1,20	1	1	0
09/10/1989	0	0,00	0	-1,63	0	0,00	1	1	1
10/10/1989	0	0,00	0	-1,63	0	0,00	1	1	1
11/10/1989	0	0,00	0	-1,63	0	0,00	1	1	1
12/10/1989	0	0,00	0	-1,63	0	0,00	1	1	1
13/10/1989	0	0,00	0	-1,63	0	0,00	1	1	1
14/10/1989	0	0,00	0	-1,63	0	0,00	1	1	1
15/10/1989	0	0,00	0	-1,63	0	0,00	1	1	1
16/10/1989	0	0,00	0	-1,63	0	0,00	1	1	1
17/10/1989	0	0,00	0	-1,63	0	0,00	1	1	1
18/10/1989	0	0,00	0	-1,63	0	0,00	1	1	1
19/10/1989	0	0,00	0	-1,63	0	0,00	1	1	1
20/10/1989	0	0,00	0	-1,63	0	0,00	1	1	1
21/10/1989	0	0,00	0	-1,63	0	0,00	1	1	1
22/10/1989	0	0,00	0	-1,63	0	0,00	1	1	1
23/10/1989	0	0,00	0	-1,63	0	0,00	1	1	1
24/10/1989	0	0,00	0	-1,63	0	0,00	1	1	1
25/10/1989	0	0,00	0	-1,63	0	0,00	1	1	1
26/10/1989	72,5	21,40	0	19,77	0	1,63	0	0	0
27/10/1989	5,9	1,74	19,77	19,88	0	1,63	0	0	0
28/10/1989	0	0,00	19,88	18,25	0	1,63	0	0	0
29/10/1989	0	0,00	18,25	16,61	0	1,63	0	0	0
30/10/1989	0	0,00	16,61	14,98	0	1,63	0	0	0
31/10/1989	0	0,00	14,98	13,35	0	1,63	0	0	0
01/11/1989	0	0,00	13,35	11,71	0	1,63	0	0	0
02/11/1989	0	0,00	11,71	10,08	0	1,63	0	0	0
03/11/1989	16,7	4,93	10,08	13,38	0	1,63	0	0	0
04/11/1989	0	0,00	13,38	11,75	0	1,63	0	0	0
05/11/1989	0	0,00	11,75	10,11	0	1,63	0	0	0

06/11/1989	0	0,00	10,11	8,48	0	1,63	0	0	0
07/11/1989	0	0,00	8,48	6,85	0	1,63	0	0	0
08/11/1989	0	0,00	6,85	5,22	0	1,63	0	0	0
09/11/1989	0	0,00	5,22	3,58	0	1,63	0	0	0
10/11/1989	0	0,00	3,58	1,95	0	1,63	0	0	0
11/11/1989	0	0,00	1,95	0,32	0	1,63	0	0	0
12/11/1989	53	15,65	0,32	14,33	0	1,63	0	0	0
13/11/1989	4,3	1,27	14,33	13,97	0	1,63	0	0	0
14/11/1989	0	0,00	13,97	12,33	0	1,63	0	0	0
15/11/1989	0	0,00	12,33	10,70	0	1,63	0	0	0
16/11/1989	0	0,00	10,70	9,07	0	1,63	0	0	0
17/11/1989	0	0,00	9,07	7,44	0	1,63	0	0	0
18/11/1989	0	0,00	7,44	5,80	0	1,63	0	0	0
19/11/1989	0	0,00	5,80	4,17	0	1,63	0	0	0
20/11/1989	0	0,00	4,17	2,54	0	1,63	0	0	0
21/11/1989	0	0,00	2,54	0,90	0	1,63	0	0	0
22/11/1989	0	0,00	0,90	-0,73	0	0,90	1	1	0
23/11/1989	37,8	11,16	0	9,53	0	1,63	0	0	0
24/11/1989	13,7	4,04	9,53	11,94	0	1,63	0	0	0
25/11/1989	0	0,00	11,94	10,30	0	1,63	0	0	0
26/11/1989	0	0,00	10,30	8,67	0	1,63	0	0	0
27/11/1989	0	0,00	8,67	7,04	0	1,63	0	0	0
28/11/1989	0	0,00	7,04	5,41	0	1,63	0	0	0
29/11/1989	0	0,00	5,41	3,77	0	1,63	0	0	0
30/11/1989	0	0,00	3,77	2,14	0	1,63	0	0	0
01/12/1989	0	0,00	2,14	0,51	0	1,63	0	0	0
02/12/1989	2,1	0,62	0,51	-0,50	0	1,13	1	1	0
03/12/1989	0	0,00	0	-1,63	0	0,00	1	1	1
04/12/1989	0	0,00	0	-1,63	0	0,00	1	1	1
05/12/1989	0	0,00	0	-1,63	0	0,00	1	1	1
06/12/1989	0	0,00	0	-1,63	0	0,00	1	1	1
07/12/1989	6	1,77	0	0,14	0	1,63	0	0	0
08/12/1989	0	0,00	0,14	-1,49	0	0,14	1	1	1
09/12/1989	0	0,00	0	-1,63	0	0,00	1	1	1
10/12/1989	4,9	1,45	0	-0,19	0	1,45	1	0	0
11/12/1989	0	0,00	0	-1,63	0	0,00	1	1	1
12/12/1989	0	0,00	0	-1,63	0	0,00	1	1	1
13/12/1989	0	0,00	0	-1,63	0	0,00	1	1	1
14/12/1989	0	0,00	0	-1,63	0	0,00	1	1	1
15/12/1989	0	0,00	0	-1,63	0	0,00	1	1	1
16/12/1989	0	0,00	0	-1,63	0	0,00	1	1	1
17/12/1989	0	0,00	0	-1,63	0	0,00	1	1	1
18/12/1989	0	0,00	0	-1,63	0	0,00	1	1	1
19/12/1989	0	0,00	0	-1,63	0	0,00	1	1	1
20/12/1989	0	0,00	0	-1,63	0	0,00	1	1	1
21/12/1989	0	0,00	0	-1,63	0	0,00	1	1	1
22/12/1989	0	0,00	0	-1,63	0	0,00	1	1	1
23/12/1989	0	0,00	0	-1,63	0	0,00	1	1	1
24/12/1989	0	0,00	0	-1,63	0	0,00	1	1	1
25/12/1989	22,2	6,55	0	4,92	0	1,63	0	0	0
26/12/1989	0	0,00	4,92	3,29	0	1,63	0	0	0
27/12/1989	0,8	0,24	3,29	1,89	0	1,63	0	0	0
28/12/1989	4,7	1,39	1,89	1,65	0	1,63	0	0	0
29/12/1989	5,3	1,56	1,65	1,58	0	1,63	0	0	0
30/12/1989	0	0,00	1,58	-0,05	0	1,58	1	0	0
31/12/1989	0	0,00	0	-1,63	0	0,00	1	1	1
01/01/1990	0	0,00	0	-1,63	0	0,00	1	1	1
02/01/1990	0	0,00	0	-1,63	0	0,00	1	1	1
03/01/1990	0	0,00	0	-1,63	0	0,00	1	1	1
04/01/1990	0	0,00	0	-1,63	0	0,00	1	1	1
05/01/1990	0	0,00	0	-1,63	0	0,00	1	1	1
06/01/1990	0	0,00	0	-1,63	0	0,00	1	1	1
07/01/1990	0	0,00	0	-1,63	0	0,00	1	1	1
08/01/1990	0	0,00	0	-1,63	0	0,00	1	1	1
09/01/1990	0	0,00	0	-1,63	0	0,00	1	1	1
10/01/1990	0	0,00	0	-1,63	0	0,00	1	1	1
11/01/1990	0	0,00	0	-1,63	0	0,00	1	1	1

12/01/1990	0	0,00	0	-1,63	0	0,00	1	1	1
13/01/1990	0	0,00	0	-1,63	0	0,00	1	1	1
14/01/1990	0	0,00	0	-1,63	0	0,00	1	1	1
15/01/1990	0	0,00	0	-1,63	0	0,00	1	1	1
16/01/1990	0	0,00	0	-1,63	0	0,00	1	1	1
17/01/1990	0	0,00	0	-1,63	0	0,00	1	1	1
18/01/1990	13,1	3,87	0	2,23	0	1,63	0	0	0
19/01/1990	0	0,00	2,23	0,60	0	1,63	0	0	0
20/01/1990	8,5	2,51	0,60	1,48	0	1,63	0	0	0
21/01/1990	0,4	0,12	1,48	-0,04	0	1,60	1	0	0
22/01/1990	0	0,00	0	-1,63	0	0,00	1	1	1
23/01/1990	0	0,00	0	-1,63	0	0,00	1	1	1
24/01/1990	44,3	13,08	0	11,44	0	1,63	0	0	0
25/01/1990	23,7	7,00	11,44	16,81	0	1,63	0	0	0
26/01/1990	0	0,00	16,81	15,18	0	1,63	0	0	0
27/01/1990	0	0,00	15,18	13,54	0	1,63	0	0	0
28/01/1990	0	0,00	13,54	11,91	0	1,63	0	0	0
29/01/1990	0	0,00	11,91	10,28	0	1,63	0	0	0
30/01/1990	0	0,00	10,28	8,64	0	1,63	0	0	0
31/01/1990	0	0,00	8,64	7,01	0	1,63	0	0	0
01/02/1990	8,3	2,45	7,01	7,83	0	1,63	0	0	0
02/02/1990	0	0,00	7,83	6,20	0	1,63	0	0	0
03/02/1990	0	0,00	6,20	4,56	0	1,63	0	0	0
04/02/1990	9,1	2,69	4,56	5,62	0	1,63	0	0	0
05/02/1990	0	0,00	5,62	3,98	0	1,63	0	0	0
06/02/1990	0	0,00	3,98	2,35	0	1,63	0	0	0
07/02/1990	0	0,00	2,35	0,72	0	1,63	0	0	0
08/02/1990	0	0,00	0,72	-0,91	0	0,72	1	1	1
09/02/1990	0,7	0,21	0	-1,43	0	0,21	1	1	1
10/02/1990	0,2	0,06	0	-1,57	0	0,06	1	1	1
11/02/1990	34,5	10,18	0	8,55	0	1,63	0	0	0
12/02/1990	1,9	0,56	8,55	7,48	0	1,63	0	0	0
13/02/1990	40,3	11,90	7,48	17,74	0	1,63	0	0	0
14/02/1990	5,2	1,54	17,74	17,65	0	1,63	0	0	0
15/02/1990	2,6	0,77	17,65	16,78	0	1,63	0	0	0
16/02/1990	0	0,00	16,78	15,15	0	1,63	0	0	0
17/02/1990	0	0,00	15,15	13,52	0	1,63	0	0	0
18/02/1990	0	0,00	13,52	11,88	0	1,63	0	0	0
19/02/1990	0	0,00	11,88	10,25	0	1,63	0	0	0
20/02/1990	0	0,00	10,25	8,62	0	1,63	0	0	0
21/02/1990	0	0,00	8,62	6,98	0	1,63	0	0	0
22/02/1990	0	0,00	6,98	5,35	0	1,63	0	0	0
23/02/1990	1	0,30	5,35	4,01	0	1,63	0	0	0
24/02/1990	3,7	1,09	4,01	3,47	0	1,63	0	0	0
25/02/1990	0	0,00	3,47	1,84	0	1,63	0	0	0
26/02/1990	0	0,00	1,84	0,21	0	1,63	0	0	0
27/02/1990	0	0,00	0,21	-1,42	0	0,21	1	1	1
28/02/1990	0	0,00	0	-1,63	0	0,00	1	1	1
01/03/1990	1,6	0,47	0	-1,16	0	0,47	1	1	1
02/03/1990	0	0,00	0	-1,63	0	0,00	1	1	1
03/03/1990	0	0,00	0	-1,63	0	0,00	1	1	1
04/03/1990	0	0,00	0	-1,63	0	0,00	1	1	1
05/03/1990	14,2	4,19	0	2,56	0	1,63	0	0	0
06/03/1990	19,8	5,84	2,56	6,77	0	1,63	0	0	0
07/03/1990	0	0,00	6,77	5,14	0	1,63	0	0	0
08/03/1990	1,3	0,38	5,14	3,89	0	1,63	0	0	0
09/03/1990	8,8	2,60	3,89	4,85	0	1,63	0	0	0
10/03/1990	0	0,00	4,85	3,22	0	1,63	0	0	0
11/03/1990	0	0,00	3,22	1,59	0	1,63	0	0	0
12/03/1990	0,5	0,15	1,59	0,10	0	1,63	0	0	0
13/03/1990	4,8	1,42	0,10	-0,11	0	1,52	1	0	0
14/03/1990	14,6	4,31	0	2,68	0	1,63	0	0	0
15/03/1990	29,5	8,71	2,68	9,75	0	1,63	0	0	0
16/03/1990	20,8	6,14	9,75	14,26	0	1,63	0	0	0
17/03/1990	29,2	8,62	14,26	21,25	0	1,63	0	0	0
18/03/1990	45	13,28	21,25	32,90	0	1,63	0	0	0
19/03/1990	0	0,00	32,90	31,27	0	1,63	0	0	0

20/03/1990	0	0,00	31,27	29,63	0	1,63	0	0	0
21/03/1990	0	0,00	29,63	28,00	0	1,63	0	0	0
22/03/1990	0	0,00	28,00	26,37	0	1,63	0	0	0
23/03/1990	0	0,00	26,37	24,73	0	1,63	0	0	0
24/03/1990	0	0,00	24,73	23,10	0	1,63	0	0	0
25/03/1990	0	0,00	23,10	21,47	0	1,63	0	0	0
26/03/1990	0	0,00	21,47	19,84	0	1,63	0	0	0
27/03/1990	1,8	0,53	19,84	18,74	0	1,63	0	0	0
28/03/1990	0	0,00	18,74	17,10	0	1,63	0	0	0
29/03/1990	0	0,00	17,10	15,47	0	1,63	0	0	0
30/03/1990	14,2	4,19	15,47	18,03	0	1,63	0	0	0
31/03/1990	44,7	13,20	18,03	29,59	0	1,63	0	0	0
01/04/1990	0	0,00	29,59	27,96	0	1,63	0	0	0
02/04/1990	29,3	8,65	27,96	34,98	0	1,63	0	0	0
03/04/1990	11,2	3,31	34,98	36,65	0	1,63	0	0	0
04/04/1990	0	0,00	36,65	35,02	0	1,63	0	0	0
05/04/1990	65,4	19,31	35,02	52,69	10,5	12,12	0	0	0
06/04/1990	29,1	8,59	42,20	49,16	7,0	8,59	0	0	0
07/04/1990	6,5	1,92	42,20	42,49	0,3	1,92	0	0	0
08/04/1990	5	1,48	42,20	42,04	0	1,63	0	0	0
09/04/1990	0	0,00	42,04	40,41	0	1,63	0	0	0
10/04/1990	0	0,00	40,41	38,78	0	1,63	0	0	0
11/04/1990	0	0,00	38,78	37,15	0	1,63	0	0	0
12/04/1990	0	0,00	37,15	35,51	0	1,63	0	0	0
13/04/1990	2,2	0,65	35,51	34,53	0	1,63	0	0	0
14/04/1990	0	0,00	34,53	32,90	0	1,63	0	0	0
15/04/1990	0	0,00	32,90	31,26	0	1,63	0	0	0
16/04/1990	44,9	13,25	31,26	42,89	0,7	2,32	0	0	0
17/04/1990	0,3	0,09	42,20	40,66	0	1,63	0	0	0
18/04/1990	0,8	0,24	40,66	39,26	0	1,63	0	0	0
19/04/1990	0	0,00	39,26	37,63	0	1,63	0	0	0
20/04/1990	0	0,00	37,63	35,99	0	1,63	0	0	0
21/04/1990	0	0,00	35,99	34,36	0	1,63	0	0	0
22/04/1990	0	0,00	34,36	32,73	0	1,63	0	0	0
23/04/1990	91,3	26,95	32,73	58,05	15,8	17,48	0	0	0
24/04/1990	25,6	7,56	42,20	48,12	5,9	7,56	0	0	0
25/04/1990	17,8	5,25	42,20	45,82	3,6	5,25	0	0	0
26/04/1990	7,9	2,33	42,20	42,90	0,7	2,33	0	0	0
27/04/1990	46,1	13,61	42,20	54,18	12,0	13,61	0	0	0
28/04/1990	0	0,00	42,20	40,57	0	1,63	0	0	0
29/04/1990	17,7	5,23	40,57	44,16	2,0	3,59	0	0	0
30/04/1990	0	0,00	42,20	40,57	0	1,63	0	0	0
01/05/1990	0	0,00	40,57	38,93	0	1,63	0	0	0
02/05/1990	0	0,00	38,93	37,30	0	1,63	0	0	0
03/05/1990	0	0,00	37,30	35,67	0	1,63	0	0	0
04/05/1990	0	0,00	35,67	34,04	0	1,63	0	0	0
05/05/1990	0	0,00	34,04	32,40	0	1,63	0	0	0
06/05/1990	0	0,00	32,40	30,77	0	1,63	0	0	0
07/05/1990	0	0,00	30,77	29,14	0	1,63	0	0	0
08/05/1990	0	0,00	29,14	27,51	0	1,63	0	0	0
09/05/1990	0	0,00	27,51	25,87	0	1,63	0	0	0
10/05/1990	28,9	8,53	25,87	32,77	0	1,63	0	0	0
11/05/1990	0	0,00	32,77	31,14	0	1,63	0	0	0
12/05/1990	0	0,00	31,14	29,51	0	1,63	0	0	0
13/05/1990	0	0,00	29,51	27,87	0	1,63	0	0	0
14/05/1990	0	0,00	27,87	26,24	0	1,63	0	0	0
15/05/1990	8,2	2,42	26,24	27,03	0	1,63	0	0	0
16/05/1990	0	0,00	27,03	25,40	0	1,63	0	0	0
17/05/1990	0	0,00	25,40	23,76	0	1,63	0	0	0
18/05/1990	2,9	0,86	23,76	22,99	0	1,63	0	0	0
19/05/1990	0	0,00	22,99	21,35	0	1,63	0	0	0
20/05/1990	0	0,00	21,35	19,72	0	1,63	0	0	0
21/05/1990	0	0,00	19,72	18,09	0	1,63	0	0	0
22/05/1990	0	0,00	18,09	16,45	0	1,63	0	0	0
23/05/1990	0	0,00	16,45	14,82	0	1,63	0	0	0
24/05/1990	0	0,00	14,82	13,19	0	1,63	0	0	0
25/05/1990	0	0,00	13,19	11,56	0	1,63	0	0	0

26/05/1990	0	0,00	11,56	9,92	0	1,63	0	0	0
27/05/1990	6	1,77	9,92	10,06	0	1,63	0	0	0
28/05/1990	32,8	9,68	10,06	18,11	0	1,63	0	0	0
29/05/1990	1,4	0,41	18,11	16,89	0	1,63	0	0	0
30/05/1990	5,9	1,74	16,89	17,00	0	1,63	0	0	0
31/05/1990	0	0,00	17,00	15,37	0	1,63	0	0	0
01/06/1990	0	0,00	15,37	13,74	0	1,63	0	0	0
02/06/1990	0	0,00	13,74	12,10	0	1,63	0	0	0
03/06/1990	0	0,00	12,10	10,47	0	1,63	0	0	0
04/06/1990	8,4	2,48	10,47	11,32	0	1,63	0	0	0
05/06/1990	14,6	4,31	11,32	13,99	0	1,63	0	0	0
06/06/1990	0	0,00	13,99	12,36	0	1,63	0	0	0
07/06/1990	0	0,00	12,36	10,73	0	1,63	0	0	0
08/06/1990	0	0,00	10,73	9,10	0	1,63	0	0	0
09/06/1990	0	0,00	9,10	7,46	0	1,63	0	0	0
10/06/1990	0	0,00	7,46	5,83	0	1,63	0	0	0
11/06/1990	0	0,00	5,83	4,20	0	1,63	0	0	0
12/06/1990	0,2	0,06	4,20	2,62	0	1,63	0	0	0
13/06/1990	25	7,38	2,62	8,37	0	1,63	0	0	0
14/06/1990	0	0,00	8,37	6,74	0	1,63	0	0	0
15/06/1990	0	0,00	6,74	5,11	0	1,63	0	0	0
16/06/1990	0	0,00	5,11	3,47	0	1,63	0	0	0
17/06/1990	0	0,00	3,47	1,84	0	1,63	0	0	0
18/06/1990	0	0,00	1,84	0,21	0	1,63	0	0	0
19/06/1990	0	0,00	0,21	-1,42	0	0,21	1	1	1
20/06/1990	5,5	1,62	0	-0,01	0	1,62	1	0	0
21/06/1990	0	0,00	0	-1,63	0	0,00	1	1	1
22/06/1990	0	0,00	0	-1,63	0	0,00	1	1	1
23/06/1990	0	0,00	0	-1,63	0	0,00	1	1	1
24/06/1990	0	0,00	0	-1,63	0	0,00	1	1	1
25/06/1990	0	0,00	0	-1,63	0	0,00	1	1	1
26/06/1990	0	0,00	0	-1,63	0	0,00	1	1	1
27/06/1990	0	0,00	0	-1,63	0	0,00	1	1	1
28/06/1990	1	0,30	0	-1,34	0	0,30	1	1	1
29/06/1990	9,5	2,80	0	1,17	0	1,63	0	0	0
30/06/1990	0	0,00	1,17	-0,46	0	1,17	1	1	0
01/07/1990	0	0,00	0	-1,63	0	0,00	1	1	1
02/07/1990	0	0,00	0	-1,63	0	0,00	1	1	1
03/07/1990	11,2	3,31	0	1,67	0	1,63	0	0	0
04/07/1990	7	2,07	1,67	2,11	0	1,63	0	0	0
05/07/1990	0	0,00	2,11	0,47	0	1,63	0	0	0
06/07/1990	0	0,00	0,47	-1,16	0	0,47	1	1	1
07/07/1990	0	0,00	0	-1,63	0	0,00	1	1	1
08/07/1990	0	0,00	0	-1,63	0	0,00	1	1	1
09/07/1990	3,4	1,00	0	-0,63	0	1,00	1	1	0
10/07/1990	0	0,00	0	-1,63	0	0,00	1	1	1
11/07/1990	0	0,00	0	-1,63	0	0,00	1	1	1
12/07/1990	0	0,00	0	-1,63	0	0,00	1	1	1
13/07/1990	0	0,00	0	-1,63	0	0,00	1	1	1
14/07/1990	0	0,00	0	-1,63	0	0,00	1	1	1
15/07/1990	0	0,00	0	-1,63	0	0,00	1	1	1
16/07/1990	43,5	12,84	0	11,21	0	1,63	0	0	0
17/07/1990	0	0,00	11,21	9,58	0	1,63	0	0	0
18/07/1990	1	0,30	9,58	8,24	0	1,63	0	0	0
19/07/1990	0	0,00	8,24	6,61	0	1,63	0	0	0
20/07/1990	0	0,00	6,61	4,97	0	1,63	0	0	0
21/07/1990	0	0,00	4,97	3,34	0	1,63	0	0	0
22/07/1990	0	0,00	3,34	1,71	0	1,63	0	0	0
23/07/1990	0	0,00	1,71	0,07	0	1,63	0	0	0
24/07/1990	0	0,00	0,07	-1,56	0	0,07	1	1	1
25/07/1990	0	0,00	0	-1,63	0	0,00	1	1	1
26/07/1990	0	0,00	0	-1,63	0	0,00	1	1	1
27/07/1990	0	0,00	0	-1,63	0	0,00	1	1	1
28/07/1990	0	0,00	0	-1,63	0	0,00	1	1	1
29/07/1990	0	0,00	0	-1,63	0	0,00	1	1	1
30/07/1990	0	0,00	0	-1,63	0	0,00	1	1	1
31/07/1990	0	0,00	0	-1,63	0	0,00	1	1	1

01/08/1990	0	0,00	0	-1,63	0	0,00	1	1	1
02/08/1990	0	0,00	0	-1,63	0	0,00	1	1	1
03/08/1990	0	0,00	0	-1,63	0	0,00	1	1	1
04/08/1990	0	0,00	0	-1,63	0	0,00	1	1	1
05/08/1990	0	0,00	0	-1,63	0	0,00	1	1	1
06/08/1990	0	0,00	0	-1,63	0	0,00	1	1	1
07/08/1990	0	0,00	0	-1,63	0	0,00	1	1	1
08/08/1990	0	0,00	0	-1,63	0	0,00	1	1	1
09/08/1990	0	0,00	0	-1,63	0	0,00	1	1	1
10/08/1990	0	0,00	0	-1,63	0	0,00	1	1	1
11/08/1990	0	0,00	0	-1,63	0	0,00	1	1	1
12/08/1990	0	0,00	0	-1,63	0	0,00	1	1	1
13/08/1990	0	0,00	0	-1,63	0	0,00	1	1	1
14/08/1990	0	0,00	0	-1,63	0	0,00	1	1	1
15/08/1990	0	0,00	0	-1,63	0	0,00	1	1	1
16/08/1990	9,5	2,80	0	1,17	0	1,63	0	0	0
17/08/1990	0	0,00	1,17	-0,46	0	1,17	1	1	0
18/08/1990	0	0,00	0	-1,63	0	0,00	1	1	1
19/08/1990	0	0,00	0	-1,63	0	0,00	1	1	1
20/08/1990	0	0,00	0	-1,63	0	0,00	1	1	1
21/08/1990	0	0,00	0	-1,63	0	0,00	1	1	1
22/08/1990	0	0,00	0	-1,63	0	0,00	1	1	1
23/08/1990	0	0,00	0	-1,63	0	0,00	1	1	1
24/08/1990	0	0,00	0	-1,63	0	0,00	1	1	1
25/08/1990	0	0,00	0	-1,63	0	0,00	1	1	1
26/08/1990	0	0,00	0	-1,63	0	0,00	1	1	1
27/08/1990	0	0,00	0	-1,63	0	0,00	1	1	1
28/08/1990	0	0,00	0	-1,63	0	0,00	1	1	1
29/08/1990	0	0,00	0	-1,63	0	0,00	1	1	1
30/08/1990	0	0,00	0	-1,63	0	0,00	1	1	1
31/08/1990	0	0,00	0	-1,63	0	0,00	1	1	1
01/09/1990	0	0,00	0	-1,63	0	0,00	1	1	1
02/09/1990	0	0,00	0	-1,63	0	0,00	1	1	1
03/09/1990	0	0,00	0	-1,63	0	0,00	1	1	1
04/09/1990	0	0,00	0	-1,63	0	0,00	1	1	1
05/09/1990	13,7	4,04	0	2,41	0	1,63	0	0	0
06/09/1990	4	1,18	2,41	1,96	0	1,63	0	0	0
07/09/1990	40	11,81	1,96	12,13	0	1,63	0	0	0
08/09/1990	1	0,30	12,13	10,80	0	1,63	0	0	0
09/09/1990	0	0,00	10,80	9,16	0	1,63	0	0	0
10/09/1990	0	0,00	9,16	7,53	0	1,63	0	0	0
11/09/1990	0	0,00	7,53	5,90	0	1,63	0	0	0
12/09/1990	1,9	0,56	5,90	4,83	0	1,63	0	0	0
13/09/1990	0	0,00	4,83	3,19	0	1,63	0	0	0
14/09/1990	0	0,00	3,19	1,56	0	1,63	0	0	0
15/09/1990	0	0,00	1,56	-0,07	0	1,56	1	0	0
16/09/1990	0	0,00	0	-1,63	0	0,00	1	1	1
17/09/1990	0	0,00	0	-1,63	0	0,00	1	1	1
18/09/1990	36,1	10,66	0	9,02	0	1,63	0	0	0
19/09/1990	17,2	5,08	9,02	12,47	0	1,63	0	0	0
20/09/1990	0	0,00	12,47	10,84	0	1,63	0	0	0
21/09/1990	26,4	7,79	10,84	17,00	0	1,63	0	0	0
22/09/1990	21,7	6,41	17,00	21,77	0	1,63	0	0	0
23/09/1990	0	0,00	21,77	20,14	0	1,63	0	0	0
24/09/1990	0	0,00	20,14	18,50	0	1,63	0	0	0
25/09/1990	0	0,00	18,50	16,87	0	1,63	0	0	0
26/09/1990	0	0,00	16,87	15,24	0	1,63	0	0	0
27/09/1990	0	0,00	15,24	13,61	0	1,63	0	0	0
28/09/1990	0	0,00	13,61	11,97	0	1,63	0	0	0
29/09/1990	0	0,00	11,97	10,34	0	1,63	0	0	0
30/09/1990	0	0,00	10,34	8,71	0	1,63	0	0	0
01/10/1990	0	0,00	8,71	7,07	0	1,63	0	0	0
02/10/1990	0	0,00	7,07	5,44	0	1,63	0	0	0
03/10/1990	0	0,00	5,44	3,81	0	1,63	0	0	0
04/10/1990	0	0,00	3,81	2,18	0	1,63	0	0	0
05/10/1990	0	0,00	2,18	0,54	0	1,63	0	0	0
06/10/1990	26	7,68	0,54	6,59	0	1,63	0	0	0

07/10/1990	37,5	11,07	6,59	16,02	0	1,63	0	0	0
08/10/1990	19,5	5,76	16,02	20,15	0	1,63	0	0	0
09/10/1990	1,2	0,35	20,15	18,87	0	1,63	0	0	0
10/10/1990	0	0,00	18,87	17,24	0	1,63	0	0	0
11/10/1990	0	0,00	17,24	15,60	0	1,63	0	0	0
12/10/1990	25,6	7,56	15,60	21,53	0	1,63	0	0	0
13/10/1990	0	0,00	21,53	19,89	0	1,63	0	0	0
14/10/1990	0	0,00	19,89	18,26	0	1,63	0	0	0
15/10/1990	0	0,00	18,26	16,63	0	1,63	0	0	0
16/10/1990	0	0,00	16,63	15,00	0	1,63	0	0	0
17/10/1990	0	0,00	15,00	13,36	0	1,63	0	0	0
18/10/1990	0	0,00	13,36	11,73	0	1,63	0	0	0
19/10/1990	0	0,00	11,73	10,10	0	1,63	0	0	0
20/10/1990	0	0,00	10,10	8,47	0	1,63	0	0	0
21/10/1990	0	0,00	8,47	6,83	0	1,63	0	0	0
22/10/1990	0	0,00	6,83	5,20	0	1,63	0	0	0
23/10/1990	0	0,00	5,20	3,57	0	1,63	0	0	0
24/10/1990	0	0,00	3,57	1,93	0	1,63	0	0	0
25/10/1990	0	0,00	1,93	0,30	0	1,63	0	0	0
26/10/1990	8,4	2,48	0,30	1,15	0	1,63	0	0	0
27/10/1990	0	0,00	1,15	-0,48	0	1,15	1	1	0
28/10/1990	4,2	1,24	0	-0,39	0	1,24	1	1	0
29/10/1990	12,2	3,60	0	1,97	0	1,63	0	0	0
30/10/1990	3,7	1,09	1,97	1,43	0	1,63	0	0	0
31/10/1990	0	0,00	1,43	-0,20	0	1,43	1	0	0
01/11/1990	33,3	9,83	0	8,20	0	1,63	0	0	0
02/11/1990	0	0,00	8,20	6,56	0	1,63	0	0	0
03/11/1990	0	0,00	6,56	4,93	0	1,63	0	0	0
04/11/1990	33	9,74	4,93	13,04	0	1,63	0	0	0
05/11/1990	3,7	1,09	13,04	12,50	0	1,63	0	0	0
06/11/1990	0	0,00	12,50	10,87	0	1,63	0	0	0
07/11/1990	123,7	36,52	10,87	45,75	3,6	5,18	0	0	0
08/11/1990	0	0,00	42,20	40,57	0	1,63	0	0	0
09/11/1990	0	0,00	40,57	38,93	0	1,63	0	0	0
10/11/1990	0	0,00	38,93	37,30	0	1,63	0	0	0
11/11/1990	0	0,00	37,30	35,67	0	1,63	0	0	0
12/11/1990	25,2	7,44	35,67	41,48	0	1,63	0	0	0
13/11/1990	22,5	6,64	41,48	46,48	4,3	5,92	0	0	0
14/11/1990	0	0,00	42,20	40,57	0	1,63	0	0	0
15/11/1990	0	0,00	40,57	38,93	0	1,63	0	0	0
16/11/1990	5,7	1,68	38,93	38,98	0	1,63	0	0	0
17/11/1990	0	0,00	38,98	37,35	0	1,63	0	0	0
18/11/1990	0	0,00	37,35	35,72	0	1,63	0	0	0
19/11/1990	0	0,00	35,72	34,09	0	1,63	0	0	0
20/11/1990	0	0,00	34,09	32,45	0	1,63	0	0	0
21/11/1990	12,6	3,72	32,45	34,54	0	1,63	0	0	0
22/11/1990	0	0,00	34,54	32,91	0	1,63	0	0	0
23/11/1990	0	0,00	32,91	31,27	0	1,63	0	0	0
24/11/1990	0	0,00	31,27	29,64	0	1,63	0	0	0
25/11/1990	0	0,00	29,64	28,01	0	1,63	0	0	0
26/11/1990	20,5	6,05	28,01	32,43	0	1,63	0	0	0
27/11/1990	4,4	1,30	32,43	32,09	0	1,63	0	0	0
28/11/1990	0	0,00	32,09	30,46	0	1,63	0	0	0
29/11/1990	0	0,00	30,46	28,83	0	1,63	0	0	0
30/11/1990	0	0,00	28,83	27,20	0	1,63	0	0	0
01/12/1990	0	0,00	27,20	25,56	0	1,63	0	0	0
02/12/1990	0	0,00	25,56	23,93	0	1,63	0	0	0
03/12/1990	69,5	20,52	23,93	42,81	0,6	2,25	0	0	0
04/12/1990	0	0,00	42,20	40,57	0	1,63	0	0	0
05/12/1990	0	0,00	40,57	38,93	0	1,63	0	0	0
06/12/1990	15,5	4,58	38,93	41,88	0	1,63	0	0	0
07/12/1990	41,2	12,16	41,88	52,41	10,2	11,84	0	0	0
08/12/1990	0	0,00	42,20	40,57	0	1,63	0	0	0
09/12/1990	0	0,00	40,57	38,93	0	1,63	0	0	0
10/12/1990	22,3	6,58	38,93	43,88	1,7	3,32	0	0	0
11/12/1990	0	0,00	42,20	40,57	0	1,63	0	0	0
12/12/1990	0	0,00	40,57	38,93	0	1,63	0	0	0

13/12/1990	0	0,00	38,93	37,30	0	1,63	0	0	0
14/12/1990	2,3	0,68	37,30	36,35	0	1,63	0	0	0
15/12/1990	0	0,00	36,35	34,72	0	1,63	0	0	0
16/12/1990	0	0,00	34,72	33,08	0	1,63	0	0	0
17/12/1990	0	0,00	33,08	31,45	0	1,63	0	0	0
18/12/1990	23,9	7,06	31,45	36,87	0	1,63	0	0	0
19/12/1990	0	0,00	36,87	35,24	0	1,63	0	0	0
20/12/1990	0	0,00	35,24	33,61	0	1,63	0	0	0
21/12/1990	0	0,00	33,61	31,97	0	1,63	0	0	0
22/12/1990	0	0,00	31,97	30,34	0	1,63	0	0	0
23/12/1990	0	0,00	30,34	28,71	0	1,63	0	0	0
24/12/1990	0	0,00	28,71	27,08	0	1,63	0	0	0
25/12/1990	0	0,00	27,08	25,44	0	1,63	0	0	0
26/12/1990	0	0,00	25,44	23,81	0	1,63	0	0	0
27/12/1990	0	0,00	23,81	22,18	0	1,63	0	0	0
28/12/1990	0	0,00	22,18	20,54	0	1,63	0	0	0
29/12/1990	0	0,00	20,54	18,91	0	1,63	0	0	0
30/12/1990	0	0,00	18,91	17,28	0	1,63	0	0	0
31/12/1990	0	0,00	17,28	15,65	0	1,63	0	0	0
01/01/1991	0	0,00	15,65	14,01	0	1,63	0	0	0
02/01/1991	0	0,00	14,01	12,38	0	1,63	0	0	0
03/01/1991	0	0,00	12,38	10,75	0	1,63	0	0	0
04/01/1991	0	0,00	10,75	9,12	0	1,63	0	0	0
05/01/1991	0	0,00	9,12	7,48	0	1,63	0	0	0
06/01/1991	0	0,00	7,48	5,85	0	1,63	0	0	0
07/01/1991	0	0,00	5,85	4,22	0	1,63	0	0	0
08/01/1991	0	0,00	4,22	2,58	0	1,63	0	0	0
09/01/1991	0	0,00	2,58	0,95	0	1,63	0	0	0
10/01/1991	0	0,00	0,95	-0,68	0	0,95	1	1	0
11/01/1991	0	0,00	0	-1,63	0	0,00	1	1	1
12/01/1991	0	0,00	0	-1,63	0	0,00	1	1	1
13/01/1991	0	0,00	0	-1,63	0	0,00	1	1	1
14/01/1991	0	0,00	0	-1,63	0	0,00	1	1	1
15/01/1991	0	0,00	0	-1,63	0	0,00	1	1	1
16/01/1991	0	0,00	0	-1,63	0	0,00	1	1	1
17/01/1991	0	0,00	0	-1,63	0	0,00	1	1	1
18/01/1991	0	0,00	0	-1,63	0	0,00	1	1	1
19/01/1991	0	0,00	0	-1,63	0	0,00	1	1	1
20/01/1991	0	0,00	0	-1,63	0	0,00	1	1	1
21/01/1991	0	0,00	0	-1,63	0	0,00	1	1	1
22/01/1991	15,6	4,61	0	2,97	0	1,63	0	0	0
23/01/1991	12,2	3,60	2,97	4,94	0	1,63	0	0	0
24/01/1991	0	0,00	4,94	3,31	0	1,63	0	0	0
25/01/1991	0	0,00	3,31	1,68	0	1,63	0	0	0
26/01/1991	0	0,00	1,68	0,04	0	1,63	0	0	0
27/01/1991	0	0,00	0,04	-1,59	0	0,04	1	1	1
28/01/1991	0	0,00	0	-1,63	0	0,00	1	1	1
29/01/1991	0	0,00	0	-1,63	0	0,00	1	1	1
30/01/1991	54,8	16,18	0	14,54	0	1,63	0	0	0
31/01/1991	0	0,00	14,54	12,91	0	1,63	0	0	0
01/02/1991	0	0,00	12,91	11,28	0	1,63	0	0	0
02/02/1991	0	0,00	11,28	9,65	0	1,63	0	0	0
03/02/1991	0	0,00	9,65	8,01	0	1,63	0	0	0
04/02/1991	0	0,00	8,01	6,38	0	1,63	0	0	0
05/02/1991	0	0,00	6,38	4,75	0	1,63	0	0	0
06/02/1991	0	0,00	4,75	3,11	0	1,63	0	0	0
07/02/1991	0	0,00	3,11	1,48	0	1,63	0	0	0
08/02/1991	0	0,00	1,48	-0,15	0	1,48	1	0	0
09/02/1991	0	0,00	0	-1,63	0	0,00	1	1	1
10/02/1991	0	0,00	0	-1,63	0	0,00	1	1	1
11/02/1991	0	0,00	0	-1,63	0	0,00	1	1	1
12/02/1991	1,2	0,35	0	-1,28	0	0,35	1	1	1
13/02/1991	0	0,00	0	-1,63	0	0,00	1	1	1
14/02/1991	0	0,00	0	-1,63	0	0,00	1	1	1
15/02/1991	0	0,00	0	-1,63	0	0,00	1	1	1
16/02/1991	0	0,00	0	-1,63	0	0,00	1	1	1
17/02/1991	0	0,00	0	-1,63	0	0,00	1	1	1

18/02/1991	0	0,00	0	-1,63	0	0,00	1	1	1
19/02/1991	0	0,00	0	-1,63	0	0,00	1	1	1
20/02/1991	0	0,00	0	-1,63	0	0,00	1	1	1
21/02/1991	0	0,00	0	-1,63	0	0,00	1	1	1
22/02/1991	11,3	3,34	0	1,70	0	1,63	0	0	0
23/02/1991	12,5	3,69	1,70	3,76	0	1,63	0	0	0
24/02/1991	0	0,00	3,76	2,13	0	1,63	0	0	0
25/02/1991	0	0,00	2,13	0,49	0	1,63	0	0	0
26/02/1991	0	0,00	0,49	-1,14	0	0,49	1	1	1
27/02/1991	0	0,00	0	-1,63	0	0,00	1	1	1
28/02/1991	0	0,00	0	-1,63	0	0,00	1	1	1
01/03/1991	0	0,00	0	-1,63	0	0,00	1	1	1
02/03/1991	0	0,00	0	-1,63	0	0,00	1	1	1
03/03/1991	0	0,00	0	-1,63	0	0,00	1	1	1
04/03/1991	0	0,00	0	-1,63	0	0,00	1	1	1
05/03/1991	0	0,00	0	-1,63	0	0,00	1	1	1
06/03/1991	0	0,00	0	-1,63	0	0,00	1	1	1
07/03/1991	0	0,00	0	-1,63	0	0,00	1	1	1
08/03/1991	0	0,00	0	-1,63	0	0,00	1	1	1
09/03/1991	0,6	0,18	0	-1,46	0	0,18	1	1	1
10/03/1991	33,2	9,80	0	8,17	0	1,63	0	0	0
11/03/1991	0	0,00	8,17	6,54	0	1,63	0	0	0
12/03/1991	0	0,00	6,54	4,90	0	1,63	0	0	0
13/03/1991	0	0,00	4,90	3,27	0	1,63	0	0	0
14/03/1991	0	0,00	3,27	1,64	0	1,63	0	0	0
15/03/1991	0	0,00	1,64	0,00	0	1,63	0	0	0
16/03/1991	0	0,00	0,00	-1,63	0	0,00	1	1	1
17/03/1991	47,5	14,02	0	12,39	0	1,63	0	0	0
18/03/1991	30,4	8,97	12,39	19,73	0	1,63	0	0	0
19/03/1991	0	0,00	19,73	18,10	0	1,63	0	0	0
20/03/1991	0	0,00	18,10	16,47	0	1,63	0	0	0
21/03/1991	0	0,00	16,47	14,83	0	1,63	0	0	0
22/03/1991	0	0,00	14,83	13,20	0	1,63	0	0	0
23/03/1991	0	0,00	13,20	11,57	0	1,63	0	0	0
24/03/1991	0	0,00	11,57	9,93	0	1,63	0	0	0
25/03/1991	0	0,00	9,93	8,30	0	1,63	0	0	0
26/03/1991	0	0,00	8,30	6,67	0	1,63	0	0	0
27/03/1991	0	0,00	6,67	5,04	0	1,63	0	0	0
28/03/1991	0	0,00	5,04	3,40	0	1,63	0	0	0
29/03/1991	0	0,00	3,40	1,77	0	1,63	0	0	0
30/03/1991	0	0,00	1,77	0,14	0	1,63	0	0	0
31/03/1991	0	0,00	0,14	-1,50	0	0,14	1	1	1
01/04/1991	0	0,00	0	-1,63	0	0,00	1	1	1
02/04/1991	0	0,00	0	-1,63	0	0,00	1	1	1
03/04/1991	0	0,00	0	-1,63	0	0,00	1	1	1
04/04/1991	0	0,00	0	-1,63	0	0,00	1	1	1
05/04/1991	0	0,00	0	-1,63	0	0,00	1	1	1
06/04/1991	47,8	14,11	0	12,48	0	1,63	0	0	0
07/04/1991	0	0,00	12,48	10,85	0	1,63	0	0	0
08/04/1991	0	0,00	10,85	9,21	0	1,63	0	0	0
09/04/1991	0	0,00	9,21	7,58	0	1,63	0	0	0
10/04/1991	42,5	12,55	7,58	18,49	0	1,63	0	0	0
11/04/1991	8,4	2,48	18,49	19,34	0	1,63	0	0	0
12/04/1991	0	0,00	19,34	17,71	0	1,63	0	0	0
13/04/1991	0,5	0,15	17,71	16,22	0	1,63	0	0	0
14/04/1991	0	0,00	16,22	14,59	0	1,63	0	0	0
15/04/1991	1,4	0,41	14,59	13,37	0	1,63	0	0	0
16/04/1991	33,6	9,92	13,37	21,66	0	1,63	0	0	0
17/04/1991	52,8	15,59	21,66	35,61	0	1,63	0	0	0
18/04/1991	30,7	9,06	35,61	43,04	0,8	2,47	0	0	0
19/04/1991	0	0,00	42,20	40,57	0	1,63	0	0	0
20/04/1991	0	0,00	40,57	38,93	0	1,63	0	0	0
21/04/1991	0	0,00	38,93	37,30	0	1,63	0	0	0
22/04/1991	0	0,00	37,30	35,67	0	1,63	0	0	0
23/04/1991	0,5	0,15	35,67	34,18	0	1,63	0	0	0
24/04/1991	29,6	8,74	34,18	41,29	0	1,63	0	0	0
25/04/1991	0	0,00	41,29	39,66	0	1,63	0	0	0

26/04/1991	0	0,00	39,66	38,02	0	1,63	0	0	0
27/04/1991	10,6	3,13	38,02	39,52	0	1,63	0	0	0
28/04/1991	0	0,00	39,52	37,89	0	1,63	0	0	0
29/04/1991	0	0,00	37,89	36,25	0	1,63	0	0	0
30/04/1991	0	0,00	36,25	34,62	0	1,63	0	0	0
01/05/1991	0	0,00	34,62	32,99	0	1,63	0	0	0
02/05/1991	0	0,00	32,99	31,36	0	1,63	0	0	0
03/05/1991	0	0,00	31,36	29,72	0	1,63	0	0	0
04/05/1991	1,1	0,32	29,72	28,42	0	1,63	0	0	0
05/05/1991	0	0,00	28,42	26,78	0	1,63	0	0	0
06/05/1991	0	0,00	26,78	25,15	0	1,63	0	0	0
07/05/1991	0	0,00	25,15	23,52	0	1,63	0	0	0
08/05/1991	0	0,00	23,52	21,88	0	1,63	0	0	0
09/05/1991	0	0,00	21,88	20,25	0	1,63	0	0	0
10/05/1991	0	0,00	20,25	18,62	0	1,63	0	0	0
11/05/1991	0	0,00	18,62	16,99	0	1,63	0	0	0
12/05/1991	0	0,00	16,99	15,35	0	1,63	0	0	0
13/05/1991	9,9	2,92	15,35	16,64	0	1,63	0	0	0
14/05/1991	2,9	0,86	16,64	15,87	0	1,63	0	0	0
15/05/1991	1,2	0,35	15,87	14,59	0	1,63	0	0	0
16/05/1991	0	0,00	14,59	12,96	0	1,63	0	0	0
17/05/1991	0	0,00	12,96	11,32	0	1,63	0	0	0
18/05/1991	0	0,00	11,32	9,69	0	1,63	0	0	0
19/05/1991	0	0,00	9,69	8,06	0	1,63	0	0	0
20/05/1991	0	0,00	8,06	6,42	0	1,63	0	0	0
21/05/1991	0	0,00	6,42	4,79	0	1,63	0	0	0
22/05/1991	38,8	11,45	4,79	14,61	0	1,63	0	0	0
23/05/1991	0,9	0,27	14,61	13,25	0	1,63	0	0	0
24/05/1991	0	0,00	13,25	11,61	0	1,63	0	0	0
25/05/1991	1,5	0,44	11,61	10,42	0	1,63	0	0	0
26/05/1991	0	0,00	10,42	8,79	0	1,63	0	0	0
27/05/1991	0	0,00	8,79	7,16	0	1,63	0	0	0
28/05/1991	0	0,00	7,16	5,52	0	1,63	0	0	0
29/05/1991	0	0,00	5,52	3,89	0	1,63	0	0	0
30/05/1991	0	0,00	3,89	2,26	0	1,63	0	0	0
31/05/1991	0	0,00	2,26	0,63	0	1,63	0	0	0
01/06/1991	0	0,00	0,63	-1,01	0	0,63	1	1	1
02/06/1991	0	0,00	0	-1,63	0	0,00	1	1	1
03/06/1991	0	0,00	0	-1,63	0	0,00	1	1	1
04/06/1991	0	0,00	0	-1,63	0	0,00	1	1	1
05/06/1991	0	0,00	0	-1,63	0	0,00	1	1	1
06/06/1991	0	0,00	0	-1,63	0	0,00	1	1	1
07/06/1991	0	0,00	0	-1,63	0	0,00	1	1	1
08/06/1991	0	0,00	0	-1,63	0	0,00	1	1	1
09/06/1991	0	0,00	0	-1,63	0	0,00	1	1	1
10/06/1991	0	0,00	0	-1,63	0	0,00	1	1	1
11/06/1991	0	0,00	0	-1,63	0	0,00	1	1	1
12/06/1991	0	0,00	0	-1,63	0	0,00	1	1	1
13/06/1991	0	0,00	0	-1,63	0	0,00	1	1	1
14/06/1991	0	0,00	0	-1,63	0	0,00	1	1	1
15/06/1991	6,7	1,98	0	0,35	0	1,63	0	0	0
16/06/1991	11,8	3,48	0,35	2,20	0	1,63	0	0	0
17/06/1991	0	0,00	2,20	0,56	0	1,63	0	0	0
18/06/1991	0	0,00	0,56	-1,07	0	0,56	1	1	1
19/06/1991	37,4	11,04	0	9,41	0	1,63	0	0	0
20/06/1991	1,2	0,35	9,41	8,13	0	1,63	0	0	0
21/06/1991	0	0,00	8,13	6,50	0	1,63	0	0	0
22/06/1991	0	0,00	6,50	4,86	0	1,63	0	0	0
23/06/1991	0	0,00	4,86	3,23	0	1,63	0	0	0
24/06/1991	0	0,00	3,23	1,60	0	1,63	0	0	0
25/06/1991	0	0,00	1,60	-0,03	0	1,60	1	0	0
26/06/1991	1,3	0,38	0	-1,25	0	0,38	1	1	1
27/06/1991	38,6	11,39	0	9,76	0	1,63	0	0	0
28/06/1991	7,9	2,33	9,76	10,46	0	1,63	0	0	0
29/06/1991	0	0,00	10,46	8,83	0	1,63	0	0	0
30/06/1991	0	0,00	8,83	7,20	0	1,63	0	0	0
01/07/1991	0	0,00	7,20	5,56	0	1,63	0	0	0

02/07/1991	0	0,00	5,56	3,93	0	1,63	0	0	0
03/07/1991	0	0,00	3,93	2,30	0	1,63	0	0	0
04/07/1991	0	0,00	2,30	0,66	0	1,63	0	0	0
05/07/1991	0	0,00	0,66	-0,97	0	0,66	1	1	1
06/07/1991	0	0,00	0	-1,63	0	0,00	1	1	1
07/07/1991	0	0,00	0	-1,63	0	0,00	1	1	1
08/07/1991	0	0,00	0	-1,63	0	0,00	1	1	1
09/07/1991	0	0,00	0	-1,63	0	0,00	1	1	1
10/07/1991	0	0,00	0	-1,63	0	0,00	1	1	1
11/07/1991	0	0,00	0	-1,63	0	0,00	1	1	1
12/07/1991	0	0,00	0	-1,63	0	0,00	1	1	1
13/07/1991	0	0,00	0	-1,63	0	0,00	1	1	1
14/07/1991	0	0,00	0	-1,63	0	0,00	1	1	1
15/07/1991	0	0,00	0	-1,63	0	0,00	1	1	1
16/07/1991	0	0,00	0	-1,63	0	0,00	1	1	1
17/07/1991	0	0,00	0	-1,63	0	0,00	1	1	1
18/07/1991	13,4	3,96	0	2,32	0	1,63	0	0	0
19/07/1991	23,2	6,85	2,32	7,54	0	1,63	0	0	0
20/07/1991	0	0,00	7,54	5,91	0	1,63	0	0	0
21/07/1991	0	0,00	5,91	4,27	0	1,63	0	0	0
22/07/1991	14,2	4,19	4,27	6,83	0	1,63	0	0	0
23/07/1991	5,6	1,65	6,83	6,85	0	1,63	0	0	0
24/07/1991	0	0,00	6,85	5,22	0	1,63	0	0	0
25/07/1991	0	0,00	5,22	3,59	0	1,63	0	0	0
26/07/1991	0	0,00	3,59	1,95	0	1,63	0	0	0
27/07/1991	0	0,00	1,95	0,32	0	1,63	0	0	0
28/07/1991	0	0,00	0,32	-1,31	0	0,32	1	1	1
29/07/1991	0	0,00	0	-1,63	0	0,00	1	1	1
30/07/1991	0	0,00	0	-1,63	0	0,00	1	1	1
31/07/1991	16	4,72	0	3,09	0	1,63	0	0	0
01/08/1991	0	0,00	3,09	1,46	0	1,63	0	0	0
02/08/1991	0	0,00	1,46	-0,18	0	1,46	1	0	0
03/08/1991	0	0,00	0	-1,63	0	0,00	1	1	1
04/08/1991	0	0,00	0	-1,63	0	0,00	1	1	1
05/08/1991	0	0,00	0	-1,63	0	0,00	1	1	1
06/08/1991	0	0,00	0	-1,63	0	0,00	1	1	1
07/08/1991	0	0,00	0	-1,63	0	0,00	1	1	1
08/08/1991	0	0,00	0	-1,63	0	0,00	1	1	1
09/08/1991	0	0,00	0	-1,63	0	0,00	1	1	1
10/08/1991	0	0,00	0	-1,63	0	0,00	1	1	1
11/08/1991	0	0,00	0	-1,63	0	0,00	1	1	1
12/08/1991	0	0,00	0	-1,63	0	0,00	1	1	1
13/08/1991	0	0,00	0	-1,63	0	0,00	1	1	1
14/08/1991	0	0,00	0	-1,63	0	0,00	1	1	1
15/08/1991	0	0,00	0	-1,63	0	0,00	1	1	1
16/08/1991	0	0,00	0	-1,63	0	0,00	1	1	1
17/08/1991	0	0,00	0	-1,63	0	0,00	1	1	1
18/08/1991	0	0,00	0	-1,63	0	0,00	1	1	1
19/08/1991	0	0,00	0	-1,63	0	0,00	1	1	1
20/08/1991	0	0,00	0	-1,63	0	0,00	1	1	1
21/08/1991	0	0,00	0	-1,63	0	0,00	1	1	1
22/08/1991	0	0,00	0	-1,63	0	0,00	1	1	1
23/08/1991	0	0,00	0	-1,63	0	0,00	1	1	1
24/08/1991	0	0,00	0	-1,63	0	0,00	1	1	1
25/08/1991	0	0,00	0	-1,63	0	0,00	1	1	1
26/08/1991	0	0,00	0	-1,63	0	0,00	1	1	1
27/08/1991	9,5	2,80	0	1,17	0	1,63	0	0	0
28/08/1991	0	0,00	1,17	-0,46	0	1,17	1	1	0
29/08/1991	0	0,00	0	-1,63	0	0,00	1	1	1
30/08/1991	0	0,00	0	-1,63	0	0,00	1	1	1
31/08/1991	0	0,00	0	-1,63	0	0,00	1	1	1
01/09/1991	23,5	6,94	0	5,30	0	1,63	0	0	0
02/09/1991	0	0,00	5,30	3,67	0	1,63	0	0	0
03/09/1991	0	0,00	3,67	2,04	0	1,63	0	0	0
04/09/1991	0	0,00	2,04	0,41	0	1,63	0	0	0
05/09/1991	0	0,00	0,41	-1,23	0	0,41	1	1	1
06/09/1991	0	0,00	0	-1,63	0	0,00	1	1	1

07/09/1991	0	0,00	0	-1,63	0	0,00	1	1	1
08/09/1991	0	0,00	0	-1,63	0	0,00	1	1	1
09/09/1991	0	0,00	0	-1,63	0	0,00	1	1	1
10/09/1991	0	0,00	0	-1,63	0	0,00	1	1	1
11/09/1991	4,1	1,21	0	-0,42	0	1,21	1	1	0
12/09/1991	0	0,00	0	-1,63	0	0,00	1	1	1
13/09/1991	0	0,00	0	-1,63	0	0,00	1	1	1
14/09/1991	0	0,00	0	-1,63	0	0,00	1	1	1
15/09/1991	0	0,00	0	-1,63	0	0,00	1	1	1
16/09/1991	0	0,00	0	-1,63	0	0,00	1	1	1
17/09/1991	37,8	11,16	0	9,53	0	1,63	0	0	0
18/09/1991	100,1	29,55	9,53	37,44	0	1,63	0	0	0
19/09/1991	0	0,00	37,44	35,81	0	1,63	0	0	0
20/09/1991	0	0,00	35,81	34,18	0	1,63	0	0	0
21/09/1991	0	0,00	34,18	32,54	0	1,63	0	0	0
22/09/1991	0	0,00	32,54	30,91	0	1,63	0	0	0
23/09/1991	0	0,00	30,91	29,28	0	1,63	0	0	0
24/09/1991	0	0,00	29,28	27,65	0	1,63	0	0	0
25/09/1991	0	0,00	27,65	26,01	0	1,63	0	0	0
26/09/1991	0	0,00	26,01	24,38	0	1,63	0	0	0
27/09/1991	0	0,00	24,38	22,75	0	1,63	0	0	0
28/09/1991	0	0,00	22,75	21,12	0	1,63	0	0	0
29/09/1991	0	0,00	21,12	19,48	0	1,63	0	0	0
30/09/1991	3,1	0,92	19,48	18,76	0	1,63	0	0	0
01/10/1991	0	0,00	18,76	17,13	0	1,63	0	0	0
02/10/1991	0	0,00	17,13	15,50	0	1,63	0	0	0
03/10/1991	0	0,00	15,50	13,87	0	1,63	0	0	0
04/10/1991	0	0,00	13,87	12,23	0	1,63	0	0	0
05/10/1991	6,3	1,86	12,23	12,46	0	1,63	0	0	0
06/10/1991	3,6	1,06	12,46	11,89	0	1,63	0	0	0
07/10/1991	0	0,00	11,89	10,26	0	1,63	0	0	0
08/10/1991	0	0,00	10,26	8,63	0	1,63	0	0	0
09/10/1991	0	0,00	8,63	6,99	0	1,63	0	0	0
10/10/1991	0	0,00	6,99	5,36	0	1,63	0	0	0
11/10/1991	0	0,00	5,36	3,73	0	1,63	0	0	0
12/10/1991	0	0,00	3,73	2,09	0	1,63	0	0	0
13/10/1991	0	0,00	2,09	0,46	0	1,63	0	0	0
14/10/1991	0	0,00	0,46	-1,17	0	0,46	1	1	1
15/10/1991	0	0,00	0	-1,63	0	0,00	1	1	1
16/10/1991	28,4	8,38	0	6,75	0	1,63	0	0	0
17/10/1991	27,7	8,18	6,75	13,30	0	1,63	0	0	0
18/10/1991	0	0,00	13,30	11,66	0	1,63	0	0	0
19/10/1991	0	0,00	11,66	10,03	0	1,63	0	0	0
20/10/1991	0	0,00	10,03	8,40	0	1,63	0	0	0
21/10/1991	0	0,00	8,40	6,76	0	1,63	0	0	0
22/10/1991	0	0,00	6,76	5,13	0	1,63	0	0	0
23/10/1991	16	4,72	5,13	8,22	0	1,63	0	0	0
24/10/1991	13,7	4,04	8,22	10,63	0	1,63	0	0	0
25/10/1991	0	0,00	10,63	9,00	0	1,63	0	0	0
26/10/1991	0	0,00	9,00	7,37	0	1,63	0	0	0
27/10/1991	0	0,00	7,37	5,74	0	1,63	0	0	0
28/10/1991	0	0,00	5,74	4,10	0	1,63	0	0	0
29/10/1991	0	0,00	4,10	2,47	0	1,63	0	0	0
30/10/1991	0	0,00	2,47	0,84	0	1,63	0	0	0
31/10/1991	0	0,00	0,84	-0,80	0	0,84	1	1	0
01/11/1991	0	0,00	0	-1,63	0	0,00	1	1	1
02/11/1991	0	0,00	0	-1,63	0	0,00	1	1	1
03/11/1991	0	0,00	0	-1,63	0	0,00	1	1	1
04/11/1991	0	0,00	0	-1,63	0	0,00	1	1	1
05/11/1991	0	0,00	0	-1,63	0	0,00	1	1	1
06/11/1991	0	0,00	0	-1,63	0	0,00	1	1	1
07/11/1991	4	1,18	0	-0,45	0	1,18	1	1	0
08/11/1991	0	0,00	0	-1,63	0	0,00	1	1	1
09/11/1991	0	0,00	0	-1,63	0	0,00	1	1	1
10/11/1991	0	0,00	0	-1,63	0	0,00	1	1	1
11/11/1991	0	0,00	0	-1,63	0	0,00	1	1	1
12/11/1991	0	0,00	0	-1,63	0	0,00	1	1	1

13/11/1991	0	0,00	0	-1,63	0	0,00	1	1	1
14/11/1991	0	0,00	0	-1,63	0	0,00	1	1	1
15/11/1991	0	0,00	0	-1,63	0	0,00	1	1	1
16/11/1991	0	0,00	0	-1,63	0	0,00	1	1	1
17/11/1991	0	0,00	0	-1,63	0	0,00	1	1	1
18/11/1991	0	0,00	0	-1,63	0	0,00	1	1	1
19/11/1991	0	0,00	0	-1,63	0	0,00	1	1	1
20/11/1991	0	0,00	0	-1,63	0	0,00	1	1	1
21/11/1991	0	0,00	0	-1,63	0	0,00	1	1	1
22/11/1991	0	0,00	0	-1,63	0	0,00	1	1	1
23/11/1991	0	0,00	0	-1,63	0	0,00	1	1	1
24/11/1991	0	0,00	0	-1,63	0	0,00	1	1	1
25/11/1991	53,9	15,91	0	14,28	14,28	1,63	0	0	0
26/11/1991	0	0,00	14,28	12,65	0	1,63	0	0	0
27/11/1991	0	0,00	12,65	11,01	0	1,63	0	0	0
28/11/1991	0	0,00	11,01	9,38	0	1,63	0	0	0
29/11/1991	0	0,00	9,38	7,75	0	1,63	0	0	0
30/11/1991	24,5	7,23	7,75	13,35	0	1,63	0	0	0
01/12/1991	0	0,00	13,35	11,71	0	1,63	0	0	0
02/12/1991	0	0,00	11,71	10,08	0	1,63	0	0	0
03/12/1991	0	0,00	10,08	8,45	0	1,63	0	0	0
04/12/1991	0	0,00	8,45	6,82	0	1,63	0	0	0
05/12/1991	10	2,95	6,82	8,14	0	1,63	0	0	0
06/12/1991	0	0,00	8,14	6,50	0	1,63	0	0	0
07/12/1991	0	0,00	6,50	4,87	0	1,63	0	0	0
08/12/1991	0	0,00	4,87	3,24	0	1,63	0	0	0
09/12/1991	0	0,00	3,24	1,60	0	1,63	0	0	0
10/12/1991	6,6	1,95	1,60	1,92	0	1,63	0	0	0
11/12/1991	0	0,00	1,92	0,29	0	1,63	0	0	0
12/12/1991	2,9	0,86	0,29	-0,49	0	1,14	1	1	0
13/12/1991	0	0,00	0	-1,63	0	0,00	1	1	1
14/12/1991	63,3	18,69	0	17,05	0	1,63	0	0	0
15/12/1991	17,5	5,17	17,05	20,59	0	1,63	0	0	0
16/12/1991	0	0,00	20,59	18,95	0	1,63	0	0	0
17/12/1991	0	0,00	18,95	17,32	0	1,63	0	0	0
18/12/1991	0	0,00	17,32	15,69	0	1,63	0	0	0
19/12/1991	0	0,00	15,69	14,06	0	1,63	0	0	0
20/12/1991	10,7	3,16	14,06	15,58	0	1,63	0	0	0
21/12/1991	0	0,00	15,58	13,95	0	1,63	0	0	0
22/12/1991	0	0,00	13,95	12,32	0	1,63	0	0	0
23/12/1991	3,7	1,09	12,32	11,78	0	1,63	0	0	0
24/12/1991	0	0,00	11,78	10,14	0	1,63	0	0	0
25/12/1991	0	0,00	10,14	8,51	0	1,63	0	0	0
26/12/1991	34,4	10,15	8,51	17,03	0	1,63	0	0	0
27/12/1991	0	0,00	17,03	15,40	0	1,63	0	0	0
28/12/1991	0	0,00	15,40	13,77	0	1,63	0	0	0
29/12/1991	0	0,00	13,77	12,13	0	1,63	0	0	0
30/12/1991	0	0,00	12,13	10,50	0	1,63	0	0	0
31/12/1991	0	0,00	10,50	8,87	0	1,63	0	0	0
01/01/1992	6,1	1,80	8,87	9,04	0	1,63	0	0	0
02/01/1992	52,4	15,47	9,04	22,87	0	1,63	0	0	0
03/01/1992	10,4	3,07	22,87	24,31	0	1,63	0	0	0
04/01/1992	0	0,00	24,31	22,68	0	1,63	0	0	0
05/01/1992	0	0,00	22,68	21,04	0	1,63	0	0	0
06/01/1992	0	0,00	21,04	19,41	0	1,63	0	0	0
07/01/1992	0	0,00	19,41	17,78	0	1,63	0	0	0
08/01/1992	0	0,00	17,78	16,15	0	1,63	0	0	0
09/01/1992	0	0,00	16,15	14,51	0	1,63	0	0	0
10/01/1992	0	0,00	14,51	12,88	0	1,63	0	0	0
11/01/1992	0	0,00	12,88	11,25	0	1,63	0	0	0
12/01/1992	0	0,00	11,25	9,61	0	1,63	0	0	0
13/01/1992	0	0,00	9,61	7,98	0	1,63	0	0	0
14/01/1992	0	0,00	7,98	6,35	0	1,63	0	0	0
15/01/1992	0	0,00	6,35	4,72	0	1,63	0	0	0
16/01/1992	0	0,00	4,72	3,08	0	1,63	0	0	0
17/01/1992	0	0,00	3,08	1,45	0	1,63	0	0	0
18/01/1992	0	0,00	1,45	-0,18	0	1,45	1	0	0

19/01/1992	0	0,00	0	-1,63	0	0,00	1	1	1
20/01/1992	0	0,00	0	-1,63	0	0,00	1	1	1
21/01/1992	0	0,00	0	-1,63	0	0,00	1	1	1
22/01/1992	0	0,00	0	-1,63	0	0,00	1	1	1
23/01/1992	0	0,00	0	-1,63	0	0,00	1	1	1
24/01/1992	0	0,00	0	-1,63	0	0,00	1	1	1
25/01/1992	2,8	0,83	0	-0,81	0	0,83	1	1	0
26/01/1992	12,9	3,81	0	2,18	0	1,63	0	0	0
27/01/1992	0	0,00	2,18	0,54	0	1,63	0	0	0
28/01/1992	0	0,00	0,54	-1,09	0	0,54	1	1	1
29/01/1992	0	0,00	0	-1,63	0	0,00	1	1	1
30/01/1992	0	0,00	0	-1,63	0	0,00	1	1	1
31/01/1992	6,8	2,01	0	0,37	0	1,63	0	0	0
01/02/1992	85,5	25,24	0,37	23,98	0	1,63	0	0	0
02/02/1992	4,6	1,36	23,98	23,71	0	1,63	0	0	0
03/02/1992	0	0,00	23,71	22,07	0	1,63	0	0	0
04/02/1992	0	0,00	22,07	20,44	0	1,63	0	0	0
05/02/1992	14,9	4,40	20,44	23,21	0	1,63	0	0	0
06/02/1992	0	0,00	23,21	21,57	0	1,63	0	0	0
07/02/1992	0	0,00	21,57	19,94	0	1,63	0	0	0
08/02/1992	0	0,00	19,94	18,31	0	1,63	0	0	0
09/02/1992	41,9	12,37	18,31	29,04	0	1,63	0	0	0
10/02/1992	0	0,00	29,04	27,41	0	1,63	0	0	0
11/02/1992	12,3	3,63	27,41	29,41	0	1,63	0	0	0
12/02/1992	0,3	0,09	29,41	27,87	0	1,63	0	0	0
13/02/1992	0	0,00	27,87	26,23	0	1,63	0	0	0
14/02/1992	14,2	4,19	26,23	28,79	0	1,63	0	0	0
15/02/1992	10	2,95	28,79	30,11	0	1,63	0	0	0
16/02/1992	0	0,00	30,11	28,48	0	1,63	0	0	0
17/02/1992	0	0,00	28,48	26,85	0	1,63	0	0	0
18/02/1992	0	0,00	26,85	25,21	0	1,63	0	0	0
19/02/1992	0	0,00	25,21	23,58	0	1,63	0	0	0
20/02/1992	0	0,00	23,58	21,95	0	1,63	0	0	0
21/02/1992	0	0,00	21,95	20,32	0	1,63	0	0	0
22/02/1992	0	0,00	20,32	18,68	0	1,63	0	0	0
23/02/1992	45,9	13,55	18,68	30,60	0	1,63	0	0	0
24/02/1992	47,1	13,90	30,60	42,87	0,7	2,30	0	0	0
25/02/1992	0	0,00	42,20	40,57	0	1,63	0	0	0
26/02/1992	0	0,00	40,57	38,93	0	1,63	0	0	0
27/02/1992	4	1,18	38,93	38,48	0	1,63	0	0	0
28/02/1992	12,1	3,57	38,48	40,42	0	1,63	0	0	0
29/02/1992	0	0,00	40,42	38,79	0	1,63	0	0	0
01/03/1992	0	0,00	38,79	37,16	0	1,63	0	0	0
02/03/1992	0	0,00	37,16	35,52	0	1,63	0	0	0
03/03/1992	0	0,00	35,52	33,89	0	1,63	0	0	0
04/03/1992	0	0,00	33,89	32,26	0	1,63	0	0	0
05/03/1992	5,5	1,62	32,26	32,25	0	1,63	0	0	0
06/03/1992	0,3	0,09	32,25	30,70	0	1,63	0	0	0
07/03/1992	6,9	2,04	30,70	31,11	0	1,63	0	0	0
08/03/1992	2,5	0,74	31,11	30,21	0	1,63	0	0	0
09/03/1992	0	0,00	30,21	28,58	0	1,63	0	0	0
10/03/1992	11,2	3,31	28,58	30,25	0	1,63	0	0	0
11/03/1992	8,2	2,42	30,25	31,04	0	1,63	0	0	0
12/03/1992	0	0,00	31,04	29,41	0	1,63	0	0	0
13/03/1992	0	0,00	29,41	27,78	0	1,63	0	0	0
14/03/1992	0	0,00	27,78	26,14	0	1,63	0	0	0
15/03/1992	8,5	2,51	26,14	27,02	0	1,63	0	0	0
16/03/1992	0	0,00	27,02	25,39	0	1,63	0	0	0
17/03/1992	0	0,00	25,39	23,76	0	1,63	0	0	0
18/03/1992	0	0,00	23,76	22,12	0	1,63	0	0	0
19/03/1992	0	0,00	22,12	20,49	0	1,63	0	0	0
20/03/1992	0	0,00	20,49	18,86	0	1,63	0	0	0
21/03/1992	0	0,00	18,86	17,22	0	1,63	0	0	0
22/03/1992	0	0,00	17,22	15,59	0	1,63	0	0	0
23/03/1992	0	0,00	15,59	13,96	0	1,63	0	0	0
24/03/1992	0	0,00	13,96	12,33	0	1,63	0	0	0
25/03/1992	0	0,00	12,33	10,69	0	1,63	0	0	0

26/03/1992	0	0,00	10,69	9,06	0	1,63	0	0	0
27/03/1992	118,3	34,92	9,06	42,35	0,2	1,78	0	0	0
28/03/1992	31,7	9,36	42,20	49,93	7,7	9,36	0	0	0
29/03/1992	0	0,00	42,20	40,57	0	1,63	0	0	0
30/03/1992	0	0,00	40,57	38,93	0	1,63	0	0	0
31/03/1992	0	0,00	38,93	37,30	0	1,63	0	0	0
01/04/1992	0	0,00	37,30	35,67	0	1,63	0	0	0
02/04/1992	0	0,00	35,67	34,04	0	1,63	0	0	0
03/04/1992	7,3	2,15	34,04	34,56	0	1,63	0	0	0
04/04/1992	0	0,00	34,56	32,93	0	1,63	0	0	0
05/04/1992	0	0,00	32,93	31,29	0	1,63	0	0	0
06/04/1992	63,5	18,75	31,29	48,41	6,2	7,84	0	0	0
07/04/1992	7,9	2,33	42,20	42,90	0,7	2,33	0	0	0
08/04/1992	0	0,00	42,20	40,57	0	1,63	0	0	0
09/04/1992	0	0,00	40,57	38,93	0	1,63	0	0	0
10/04/1992	0	0,00	38,93	37,30	0	1,63	0	0	0
11/04/1992	0	0,00	37,30	35,67	0	1,63	0	0	0
12/04/1992	152,5	45,02	35,67	79,05	36,9	38,49	0	0	0
13/04/1992	23,2	6,85	42,20	47,42	5,2	6,85	0	0	0
14/04/1992	0	0,00	42,20	40,57	0	1,63	0	0	0
15/04/1992	0	0,00	40,57	38,93	0	1,63	0	0	0
16/04/1992	0	0,00	38,93	37,30	0	1,63	0	0	0
17/04/1992	0	0,00	37,30	35,67	0	1,63	0	0	0
18/04/1992	0	0,00	35,67	34,04	0	1,63	0	0	0
19/04/1992	0	0,00	34,04	32,40	0	1,63	0	0	0
20/04/1992	0	0,00	32,40	30,77	0	1,63	0	0	0
21/04/1992	0	0,00	30,77	29,14	0	1,63	0	0	0
22/04/1992	0	0,00	29,14	27,51	0	1,63	0	0	0
23/04/1992	60,5	17,86	27,51	43,73	1,5	3,16	0	0	0
24/04/1992	0	0,00	42,20	40,57	0	1,63	0	0	0
25/04/1992	0	0,00	40,57	38,93	0	1,63	0	0	0
26/04/1992	0	0,00	38,93	37,30	0	1,63	0	0	0
27/04/1992	0	0,00	37,30	35,67	0	1,63	0	0	0
28/04/1992	0	0,00	35,67	34,04	0	1,63	0	0	0
29/04/1992	15,2	4,49	34,04	36,89	0	1,63	0	0	0
30/04/1992	9,7	2,86	36,89	38,12	0	1,63	0	0	0
01/05/1992	0	0,00	38,12	36,49	0	1,63	0	0	0
02/05/1992	0	0,00	36,49	34,86	0	1,63	0	0	0
03/05/1992	0	0,00	34,86	33,22	0	1,63	0	0	0
04/05/1992	0	0,00	33,22	31,59	0	1,63	0	0	0
05/05/1992	0	0,00	31,59	29,96	0	1,63	0	0	0
06/05/1992	0	0,00	29,96	28,32	0	1,63	0	0	0
07/05/1992	0	0,00	28,32	26,69	0	1,63	0	0	0
08/05/1992	36,6	10,80	26,69	35,86	0	1,63	0	0	0
09/05/1992	0	0,00	35,86	34,23	0	1,63	0	0	0
10/05/1992	10,5	3,10	34,23	35,70	0	1,63	0	0	0
11/05/1992	46,3	13,67	35,70	47,73	5,5	7,17	0	0	0
12/05/1992	39,3	11,60	42,20	52,17	10,0	11,60	0	0	0
13/05/1992	0	0,00	42,20	40,57	0	1,63	0	0	0
14/05/1992	0	0,00	40,57	38,93	0	1,63	0	0	0
15/05/1992	0	0,00	38,93	37,30	0	1,63	0	0	0
16/05/1992	1,7	0,50	37,30	36,17	0	1,63	0	0	0
17/05/1992	0	0,00	36,17	34,54	0	1,63	0	0	0
18/05/1992	0	0,00	34,54	32,91	0	1,63	0	0	0
19/05/1992	0	0,00	32,91	31,27	0	1,63	0	0	0
20/05/1992	0	0,00	31,27	29,64	0	1,63	0	0	0
21/05/1992	0	0,00	29,64	28,01	0	1,63	0	0	0
22/05/1992	25,6	7,56	28,01	33,93	0	1,63	0	0	0
23/05/1992	0	0,00	33,93	32,30	0	1,63	0	0	0
24/05/1992	0	0,00	32,30	30,67	0	1,63	0	0	0
25/05/1992	0	0,00	30,67	29,03	0	1,63	0	0	0
26/05/1992	0	0,00	29,03	27,40	0	1,63	0	0	0
27/05/1992	17	5,02	27,40	30,79	0	1,63	0	0	0
28/05/1992	22,8	6,73	30,79	35,88	0	1,63	0	0	0
29/05/1992	6,3	1,86	35,88	36,11	0	1,63	0	0	0
30/05/1992	0	0,00	36,11	34,48	0	1,63	0	0	0
31/05/1992	0	0,00	34,48	32,85	0	1,63	0	0	0

01/06/1992	0	0,00	32,85	31,21	0	1,63	0	0	0
02/06/1992	0	0,00	31,21	29,58	0	1,63	0	0	0
03/06/1992	52,3	15,44	29,58	43,39	1,2	2,82	0	0	0
04/06/1992	0	0,00	42,20	40,57	0	1,63	0	0	0
05/06/1992	43,9	12,96	40,57	51,89	9,7	11,33	0	0	0
06/06/1992	6	1,77	42,20	42,34	0,1	1,77	0	0	0
07/06/1992	24,5	7,23	42,20	47,80	5,6	7,23	0	0	0
08/06/1992	11,4	3,37	42,20	43,93	1,7	3,37	0	0	0
09/06/1992	8,3	2,45	42,20	43,02	0,8	2,45	0	0	0
10/06/1992	0	0,00	42,20	40,57	0	1,63	0	0	0
11/06/1992	0	0,00	40,57	38,93	0	1,63	0	0	0
12/06/1992	0	0,00	38,93	37,30	0	1,63	0	0	0
13/06/1992	0	0,00	37,30	35,67	0	1,63	0	0	0
14/06/1992	0	0,00	35,67	34,04	0	1,63	0	0	0
15/06/1992	0	0,00	34,04	32,40	0	1,63	0	0	0
16/06/1992	1,8	0,53	32,40	31,30	0	1,63	0	0	0
17/06/1992	0	0,00	31,30	29,67	0	1,63	0	0	0
18/06/1992	0	0,00	29,67	28,04	0	1,63	0	0	0
19/06/1992	0	0,00	28,04	26,40	0	1,63	0	0	0
20/06/1992	0	0,00	26,40	24,77	0	1,63	0	0	0
21/06/1992	0	0,00	24,77	23,14	0	1,63	0	0	0
22/06/1992	12,5	3,69	23,14	25,20	0	1,63	0	0	0
23/06/1992	1,6	0,47	25,20	24,04	0	1,63	0	0	0
24/06/1992	1	0,30	24,04	22,70	0	1,63	0	0	0
25/06/1992	0	0,00	22,70	21,06	0	1,63	0	0	0
26/06/1992	7,8	2,30	21,06	21,73	0	1,63	0	0	0
27/06/1992	31,5	9,30	21,73	29,40	0	1,63	0	0	0
28/06/1992	0	0,00	29,40	27,77	0	1,63	0	0	0
29/06/1992	0	0,00	27,77	26,14	0	1,63	0	0	0
30/06/1992	0	0,00	26,14	24,50	0	1,63	0	0	0
01/07/1992	9,6	2,83	24,50	25,70	0	1,63	0	0	0
02/07/1992	5	1,48	25,70	25,55	0	1,63	0	0	0
03/07/1992	0	0,00	25,55	23,91	0	1,63	0	0	0
04/07/1992	3,2	0,94	23,91	23,23	0	1,63	0	0	0
05/07/1992	8	2,36	23,23	23,95	0	1,63	0	0	0
06/07/1992	0,5	0,15	23,95	22,47	0	1,63	0	0	0
07/07/1992	0	0,00	22,47	20,84	0	1,63	0	0	0
08/07/1992	0	0,00	20,84	19,20	0	1,63	0	0	0
09/07/1992	0	0,00	19,20	17,57	0	1,63	0	0	0
10/07/1992	0	0,00	17,57	15,94	0	1,63	0	0	0
11/07/1992	0	0,00	15,94	14,31	0	1,63	0	0	0
12/07/1992	0	0,00	14,31	12,67	0	1,63	0	0	0
13/07/1992	0	0,00	12,67	11,04	0	1,63	0	0	0
14/07/1992	24,5	7,23	11,04	16,64	0	1,63	0	0	0
15/07/1992	0	0,00	16,64	15,01	0	1,63	0	0	0
16/07/1992	0	0,00	15,01	13,37	0	1,63	0	0	0
17/07/1992	0	0,00	13,37	11,74	0	1,63	0	0	0
18/07/1992	11,8	3,48	11,74	13,59	0	1,63	0	0	0
19/07/1992	0	0,00	13,59	11,96	0	1,63	0	0	0
20/07/1992	0	0,00	11,96	10,33	0	1,63	0	0	0
21/07/1992	0	0,00	10,33	8,69	0	1,63	0	0	0
22/07/1992	0	0,00	8,69	7,06	0	1,63	0	0	0
23/07/1992	0	0,00	7,06	5,43	0	1,63	0	0	0
24/07/1992	0	0,00	5,43	3,80	0	1,63	0	0	0
25/07/1992	0	0,00	3,80	2,16	0	1,63	0	0	0
26/07/1992	0	0,00	2,16	0,53	0	1,63	0	0	0
27/07/1992	15,5	4,58	0,53	3,47	0	1,63	0	0	0
28/07/1992	0	0,00	3,47	1,84	0	1,63	0	0	0
29/07/1992	0	0,00	1,84	0,21	0	1,63	0	0	0
30/07/1992	47,3	13,96	0,21	12,54	0	1,63	0	0	0
31/07/1992	7,5	2,21	12,54	13,12	0	1,63	0	0	0
01/08/1992	0	0,00	13,12	11,49	0	1,63	0	0	0
02/08/1992	0	0,00	11,49	9,85	0	1,63	0	0	0
03/08/1992	0	0,00	9,85	8,22	0	1,63	0	0	0
04/08/1992	0	0,00	8,22	6,59	0	1,63	0	0	0
05/08/1992	0	0,00	6,59	4,96	0	1,63	0	0	0
06/08/1992	0	0,00	4,96	3,32	0	1,63	0	0	0

07/08/1992	0	0,00	3,32	1,69	0	1,63	0	0	0
08/08/1992	0	0,00	1,69	0,06	0	1,63	0	0	0
09/08/1992	0	0,00	0,06	-1,58	0	0,06	1	1	1
10/08/1992	2,9	0,86	0	-0,78	0	0,86	1	1	0
11/08/1992	0,5	0,15	0	-1,49	0	0,15	1	1	1
12/08/1992	0	0,00	0	-1,63	0	0,00	1	1	1
13/08/1992	0	0,00	0	-1,63	0	0,00	1	1	1
14/08/1992	0	0,00	0	-1,63	0	0,00	1	1	1
15/08/1992	0	0,00	0	-1,63	0	0,00	1	1	1
16/08/1992	0	0,00	0	-1,63	0	0,00	1	1	1
17/08/1992	0	0,00	0	-1,63	0	0,00	1	1	1
18/08/1992	0	0,00	0	-1,63	0	0,00	1	1	1
19/08/1992	0	0,00	0	-1,63	0	0,00	1	1	1
20/08/1992	0	0,00	0	-1,63	0	0,00	1	1	1
21/08/1992	0	0,00	0	-1,63	0	0,00	1	1	1
22/08/1992	40,1	11,84	0	10,20	0	1,63	0	0	0
23/08/1992	0	0,00	10,20	8,57	0	1,63	0	0	0
24/08/1992	0	0,00	8,57	6,94	0	1,63	0	0	0
25/08/1992	0	0,00	6,94	5,31	0	1,63	0	0	0
26/08/1992	0	0,00	5,31	3,67	0	1,63	0	0	0
27/08/1992	0	0,00	3,67	2,04	0	1,63	0	0	0
28/08/1992	0	0,00	2,04	0,41	0	1,63	0	0	0
29/08/1992	0	0,00	0,41	-1,22	0	0,41	1	1	1
30/08/1992	0	0,00	0	-1,63	0	0,00	1	1	1
31/08/1992	8,2	2,42	0	0,79	0	1,63	0	0	0
01/09/1992	0	0,00	0,79	-0,84	0	0,79	1	1	1
02/09/1992	0	0,00	0	-1,63	0	0,00	1	1	1
03/09/1992	0	0,00	0	-1,63	0	0,00	1	1	1
04/09/1992	0	0,00	0	-1,63	0	0,00	1	1	1
05/09/1992	0	0,00	0	-1,63	0	0,00	1	1	1
06/09/1992	0	0,00	0	-1,63	0	0,00	1	1	1
07/09/1992	0	0,00	0	-1,63	0	0,00	1	1	1
08/09/1992	0	0,00	0	-1,63	0	0,00	1	1	1
09/09/1992	0	0,00	0	-1,63	0	0,00	1	1	1
10/09/1992	0	0,00	0	-1,63	0	0,00	1	1	1
11/09/1992	0	0,00	0	-1,63	0	0,00	1	1	1
12/09/1992	1,2	0,35	0	-1,28	0	0,35	1	1	1
13/09/1992	0	0,00	0	-1,63	0	0,00	1	1	1
14/09/1992	0	0,00	0	-1,63	0	0,00	1	1	1
15/09/1992	0	0,00	0	-1,63	0	0,00	1	1	1
16/09/1992	0	0,00	0	-1,63	0	0,00	1	1	1
17/09/1992	0	0,00	0	-1,63	0	0,00	1	1	1
18/09/1992	0	0,00	0	-1,63	0	0,00	1	1	1
19/09/1992	0	0,00	0	-1,63	0	0,00	1	1	1
20/09/1992	0	0,00	0	-1,63	0	0,00	1	1	1
21/09/1992	0	0,00	0	-1,63	0	0,00	1	1	1
22/09/1992	0	0,00	0	-1,63	0	0,00	1	1	1
23/09/1992	7,1	2,10	0	0,46	0	1,63	0	0	0
24/09/1992	44,6	13,17	0,46	12,00	0	1,63	0	0	0
25/09/1992	6,1	1,80	12,00	12,16	0	1,63	0	0	0
26/09/1992	0	0,00	12,16	10,53	0	1,63	0	0	0
27/09/1992	0	0,00	10,53	8,90	0	1,63	0	0	0
28/09/1992	0	0,00	8,90	7,27	0	1,63	0	0	0
29/09/1992	0	0,00	7,27	5,63	0	1,63	0	0	0
30/09/1992	0	0,00	5,63	4,00	0	1,63	0	0	0
01/10/1992	0	0,00	4,00	2,37	0	1,63	0	0	0
02/10/1992	6,1	1,80	2,37	2,54	0	1,63	0	0	0
03/10/1992	0	0,00	2,54	0,90	0	1,63	0	0	0
04/10/1992	0	0,00	0,90	-0,73	0	0,90	1	1	0
05/10/1992	20	5,90	0	4,27	0	1,63	0	0	0
06/10/1992	0	0,00	4,27	2,64	0	1,63	0	0	0
07/10/1992	0	0,00	2,64	1,01	0	1,63	0	0	0
08/10/1992	0	0,00	1,01	-0,63	0	1,01	1	1	0
09/10/1992	0	0,00	0	-1,63	0	0,00	1	1	1
10/10/1992	0	0,00	0	-1,63	0	0,00	1	1	1
11/10/1992	0	0,00	0	-1,63	0	0,00	1	1	1
12/10/1992	12	3,54	0	1,91	0	1,63	0	0	0

13/10/1992	0	0,00	1,91	0,28	0	1,63	0	0	0
14/10/1992	0	0,00	0,28	-1,36	0	0,28	1	1	1
15/10/1992	25,4	7,50	0	5,87	0	1,63	0	0	0
16/10/1992	0	0,00	5,87	4,23	0	1,63	0	0	0
17/10/1992	0	0,00	4,23	2,60	0	1,63	0	0	0
18/10/1992	0	0,00	2,60	0,97	0	1,63	0	0	0
19/10/1992	0	0,00	0,97	-0,67	0	0,97	1	1	0
20/10/1992	2,1	0,62	0	-1,01	0	0,62	1	1	1
21/10/1992	0	0,00	0	-1,63	0	0,00	1	1	1
22/10/1992	0	0,00	0	-1,63	0	0,00	1	1	1
23/10/1992	0	0,00	0	-1,63	0	0,00	1	1	1
24/10/1992	0	0,00	0	-1,63	0	0,00	1	1	1
25/10/1992	37,2	10,98	0	9,35	0	1,63	0	0	0
26/10/1992	12,1	3,57	9,35	11,29	0	1,63	0	0	0
27/10/1992	0	0,00	11,29	9,66	0	1,63	0	0	0
28/10/1992	0	0,00	9,66	8,02	0	1,63	0	0	0
29/10/1992	37,3	11,01	8,02	17,40	0	1,63	0	0	0
30/10/1992	0	0,00	17,40	15,77	0	1,63	0	0	0
31/10/1992	0	0,00	15,77	14,14	0	1,63	0	0	0
01/11/1992	0	0,00	14,14	12,50	0	1,63	0	0	0
02/11/1992	0	0,00	12,50	10,87	0	1,63	0	0	0
03/11/1992	4,1	1,21	10,87	10,45	0	1,63	0	0	0
04/11/1992	3,2	0,94	10,45	9,76	0	1,63	0	0	0
05/11/1992	0	0,00	9,76	8,13	0	1,63	0	0	0
06/11/1992	0	0,00	8,13	6,49	0	1,63	0	0	0
07/11/1992	0	0,00	6,49	4,86	0	1,63	0	0	0
08/11/1992	0	0,00	4,86	3,23	0	1,63	0	0	0
09/11/1992	0	0,00	3,23	1,60	0	1,63	0	0	0
10/11/1992	0	0,00	1,60	-0,04	0	1,60	1	0	0
11/11/1992	19	5,61	0	3,98	0	1,63	0	0	0
12/11/1992	0	0,00	3,98	2,34	0	1,63	0	0	0
13/11/1992	0	0,00	2,34	0,71	0	1,63	0	0	0
14/11/1992	0	0,00	0,71	-0,92	0	0,71	1	1	1
15/11/1992	10	2,95	0	1,32	0	1,63	0	0	0
16/11/1992	0	0,00	1,32	-0,31	0	1,32	1	0	0
17/11/1992	0	0,00	0	-1,63	0	0,00	1	1	1
18/11/1992	0	0,00	0	-1,63	0	0,00	1	1	1
19/11/1992	0	0,00	0	-1,63	0	0,00	1	1	1
20/11/1992	0	0,00	0	-1,63	0	0,00	1	1	1
21/11/1992	0	0,00	0	-1,63	0	0,00	1	1	1
22/11/1992	28,2	8,32	0	6,69	0	1,63	0	0	0
23/11/1992	0	0,00	6,69	5,06	0	1,63	0	0	0
24/11/1992	0	0,00	5,06	3,43	0	1,63	0	0	0
25/11/1992	0	0,00	3,43	1,79	0	1,63	0	0	0
26/11/1992	0	0,00	1,79	0,16	0	1,63	0	0	0
27/11/1992	0	0,00	0,16	-1,47	0	0,16	1	1	1
28/11/1992	0	0,00	0	-1,63	0	0,00	1	1	1
29/11/1992	0	0,00	0	-1,63	0	0,00	1	1	1
30/11/1992	9,7	2,86	0	1,23	0	1,63	0	0	0
01/12/1992	0	0,00	1,23	-0,40	0	1,23	1	1	0
02/12/1992	0	0,00	0	-1,63	0	0,00	1	1	1
03/12/1992	0	0,00	0	-1,63	0	0,00	1	1	1
04/12/1992	0	0,00	0	-1,63	0	0,00	1	1	1
05/12/1992	0	0,00	0	-1,63	0	0,00	1	1	1
06/12/1992	6,5	1,92	0	0,29	0	1,63	0	0	0
07/12/1992	0	0,00	0,29	-1,35	0	0,29	1	1	1
08/12/1992	0	0,00	0	-1,63	0	0,00	1	1	1
09/12/1992	0	0,00	0	-1,63	0	0,00	1	1	1
10/12/1992	0	0,00	0	-1,63	0	0,00	1	1	1
11/12/1992	0	0,00	0	-1,63	0	0,00	1	1	1
12/12/1992	0	0,00	0	-1,63	0	0,00	1	1	1
13/12/1992	0	0,00	0	-1,63	0	0,00	1	1	1
14/12/1992	0	0,00	0	-1,63	0	0,00	1	1	1
15/12/1992	0	0,00	0	-1,63	0	0,00	1	1	1
16/12/1992	0	0,00	0	-1,63	0	0,00	1	1	1
17/12/1992	5,3	1,56	0	-0,07	0	1,56	1	0	0
18/12/1992	0	0,00	0	-1,63	0	0,00	1	1	1

19/12/1992	0	0,00	0	-1,63	0	0,00	1	1	1
20/12/1992	0	0,00	0	-1,63	0	0,00	1	1	1
21/12/1992	0	0,00	0	-1,63	0	0,00	1	1	1
22/12/1992	0	0,00	0	-1,63	0	0,00	1	1	1
23/12/1992	0	0,00	0	-1,63	0	0,00	1	1	1
24/12/1992	1,2	0,35	0	-1,28	0	0,35	1	1	1
25/12/1992	0	0,00	0	-1,63	0	0,00	1	1	1
26/12/1992	0	0,00	0	-1,63	0	0,00	1	1	1
27/12/1992	0	0,00	0	-1,63	0	0,00	1	1	1
28/12/1992	0	0,00	0	-1,63	0	0,00	1	1	1
29/12/1992	0	0,00	0	-1,63	0	0,00	1	1	1
30/12/1992	0	0,00	0	-1,63	0	0,00	1	1	1
31/12/1992	31,5	9,30	0	7,67	0	1,63	0	0	0
01/01/1993	20	5,90	7,67	11,94	0	1,63	0	0	0
02/01/1993	22,1	6,52	11,94	16,83	0	1,63	0	0	0
03/01/1993	0	0,00	16,83	15,20	0	1,63	0	0	0
04/01/1993	0	0,00	15,20	13,56	0	1,63	0	0	0
05/01/1993	0	0,00	13,56	11,93	0	1,63	0	0	0
06/01/1993	0	0,00	11,93	10,30	0	1,63	0	0	0
07/01/1993	0	0,00	10,30	8,66	0	1,63	0	0	0
08/01/1993	10,3	3,04	8,66	10,07	0	1,63	0	0	0
09/01/1993	0	0,00	10,07	8,44	0	1,63	0	0	0
10/01/1993	4	1,18	8,44	7,99	0	1,63	0	0	0
11/01/1993	0	0,00	7,99	6,36	0	1,63	0	0	0
12/01/1993	0	0,00	6,36	4,72	0	1,63	0	0	0
13/01/1993	0	0,00	4,72	3,09	0	1,63	0	0	0
14/01/1993	0	0,00	3,09	1,46	0	1,63	0	0	0
15/01/1993	24,2	7,14	1,46	6,97	0	1,63	0	0	0
16/01/1993	30,5	9,00	6,97	14,34	0	1,63	0	0	0
17/01/1993	0	0,00	14,34	12,71	0	1,63	0	0	0
18/01/1993	0	0,00	12,71	11,07	0	1,63	0	0	0
19/01/1993	0	0,00	11,07	9,44	0	1,63	0	0	0
20/01/1993	0	0,00	9,44	7,81	0	1,63	0	0	0
21/01/1993	0	0,00	7,81	6,18	0	1,63	0	0	0
22/01/1993	0	0,00	6,18	4,54	0	1,63	0	0	0
23/01/1993	0	0,00	4,54	2,91	0	1,63	0	0	0
24/01/1993	0	0,00	2,91	1,28	0	1,63	0	0	0
25/01/1993	0	0,00	1,28	-0,36	0	1,28	1	1	0
26/01/1993	29,1	8,59	0	6,96	0	1,63	0	0	0
27/01/1993	17,9	5,28	6,96	10,61	0	1,63	0	0	0
28/01/1993	31,7	9,36	10,61	18,33	0	1,63	0	0	0
29/01/1993	64,2	18,95	18,33	35,65	0	1,63	0	0	0
30/01/1993	0	0,00	35,65	34,02	0	1,63	0	0	0
31/01/1993	0	0,00	34,02	32,39	0	1,63	0	0	0
01/02/1993	18	5,31	32,39	36,07	0	1,63	0	0	0
02/02/1993	0	0,00	36,07	34,44	0	1,63	0	0	0
03/02/1993	0	0,00	34,44	32,80	0	1,63	0	0	0
04/02/1993	0	0,00	32,80	31,17	0	1,63	0	0	0
05/02/1993	0	0,00	31,17	29,54	0	1,63	0	0	0
06/02/1993	0	0,00	29,54	27,90	0	1,63	0	0	0
07/02/1993	16,8	4,96	27,90	31,23	0	1,63	0	0	0
08/02/1993	0	0,00	31,23	29,60	0	1,63	0	0	0
09/02/1993	0	0,00	29,60	27,97	0	1,63	0	0	0
10/02/1993	0	0,00	27,97	26,33	0	1,63	0	0	0
11/02/1993	0	0,00	26,33	24,70	0	1,63	0	0	0
12/02/1993	0	0,00	24,70	23,07	0	1,63	0	0	0
13/02/1993	0	0,00	23,07	21,43	0	1,63	0	0	0
14/02/1993	0	0,00	21,43	19,80	0	1,63	0	0	0
15/02/1993	0	0,00	19,80	18,17	0	1,63	0	0	0
16/02/1993	0	0,00	18,17	16,54	0	1,63	0	0	0
17/02/1993	7,2	2,13	16,54	17,03	0	1,63	0	0	0
18/02/1993	0	0,00	17,03	15,40	0	1,63	0	0	0
19/02/1993	0	0,00	15,40	13,76	0	1,63	0	0	0
20/02/1993	0	0,00	13,76	12,13	0	1,63	0	0	0
21/02/1993	8,7	2,57	12,13	13,07	0	1,63	0	0	0
22/02/1993	0	0,00	13,07	11,43	0	1,63	0	0	0
23/02/1993	0	0,00	11,43	9,80	0	1,63	0	0	0

24/02/1993	0	0,00	9,80	8,17	0	1,63	0	0	0
25/02/1993	0	0,00	8,17	6,54	0	1,63	0	0	0
26/02/1993	0	0,00	6,54	4,90	0	1,63	0	0	0
27/02/1993	0	0,00	4,90	3,27	0	1,63	0	0	0
28/02/1993	0	0,00	3,27	1,64	0	1,63	0	0	0
01/03/1993	5	1,48	1,64	1,48	0	1,63	0	0	0
02/03/1993	0	0,00	1,48	-0,15	0	1,48	1	0	0
03/03/1993	0	0,00	0	-1,63	0	0,00	1	1	1
04/03/1993	0	0,00	0	-1,63	0	0,00	1	1	1
05/03/1993	0	0,00	0	-1,63	0	0,00	1	1	1
06/03/1993	54,7	16,15	0	14,51	0	1,63	0	0	0
07/03/1993	18,2	5,37	14,51	18,25	0	1,63	0	0	0
08/03/1993	16,8	4,96	18,25	21,58	0	1,63	0	0	0
09/03/1993	0	0,00	21,58	19,95	0	1,63	0	0	0
10/03/1993	0	0,00	19,95	18,32	0	1,63	0	0	0
11/03/1993	0	0,00	18,32	16,68	0	1,63	0	0	0
12/03/1993	0	0,00	16,68	15,05	0	1,63	0	0	0
13/03/1993	11,5	3,39	15,05	16,81	0	1,63	0	0	0
14/03/1993	4,2	1,24	16,81	16,42	0	1,63	0	0	0
15/03/1993	0	0,00	16,42	14,79	0	1,63	0	0	0
16/03/1993	3,4	1,00	14,79	14,16	0	1,63	0	0	0
17/03/1993	0	0,00	14,16	12,52	0	1,63	0	0	0
18/03/1993	0	0,00	12,52	10,89	0	1,63	0	0	0
19/03/1993	0	0,00	10,89	9,26	0	1,63	0	0	0
20/03/1993	0	0,00	9,26	7,63	0	1,63	0	0	0
21/03/1993	0	0,00	7,63	5,99	0	1,63	0	0	0
22/03/1993	0	0,00	5,99	4,36	0	1,63	0	0	0
23/03/1993	0	0,00	4,36	2,73	0	1,63	0	0	0
24/03/1993	0	0,00	2,73	1,10	0	1,63	0	0	0
25/03/1993	1	0,30	1,10	-0,24	0	1,39	1	0	0
26/03/1993	0	0,00	0	-1,63	0	0,00	1	1	1
27/03/1993	0	0,00	0	-1,63	0	0,00	1	1	1
28/03/1993	0	0,00	0	-1,63	0	0,00	1	1	1
29/03/1993	0	0,00	0	-1,63	0	0,00	1	1	1
30/03/1993	0	0,00	0	-1,63	0	0,00	1	1	1
31/03/1993	0	0,00	0	-1,63	0	0,00	1	1	1
01/04/1993	0	0,00	0	-1,63	0	0,00	1	1	1
02/04/1993	0	0,00	0	-1,63	0	0,00	1	1	1
03/04/1993	0	0,00	0	-1,63	0	0,00	1	1	1
04/04/1993	0	0,00	0	-1,63	0	0,00	1	1	1
05/04/1993	0	0,00	0	-1,63	0	0,00	1	1	1
06/04/1993	39,6	11,69	0	10,06	0	1,63	0	0	0
07/04/1993	0	0,00	10,06	8,42	0	1,63	0	0	0
08/04/1993	0	0,00	8,42	6,79	0	1,63	0	0	0
09/04/1993	0	0,00	6,79	5,16	0	1,63	0	0	0
10/04/1993	0	0,00	5,16	3,53	0	1,63	0	0	0
11/04/1993	0	0,00	3,53	1,89	0	1,63	0	0	0
12/04/1993	0	0,00	1,89	0,26	0	1,63	0	0	0
13/04/1993	0	0,00	0,26	-1,37	0	0,26	1	1	1
14/04/1993	0	0,00	0	-1,63	0	0,00	1	1	1
15/04/1993	0	0,00	0	-1,63	0	0,00	1	1	1
16/04/1993	67,4	19,90	0	18,26	0	1,63	0	0	0
17/04/1993	4,4	1,30	18,26	17,93	0	1,63	0	0	0
18/04/1993	0	0,00	17,93	16,30	0	1,63	0	0	0
19/04/1993	0	0,00	16,30	14,66	0	1,63	0	0	0
20/04/1993	13,9	4,10	14,66	17,13	0	1,63	0	0	0
21/04/1993	0	0,00	17,13	15,50	0	1,63	0	0	0
22/04/1993	0	0,00	15,50	13,87	0	1,63	0	0	0
23/04/1993	0	0,00	13,87	12,24	0	1,63	0	0	0
24/04/1993	0	0,00	12,24	10,60	0	1,63	0	0	0
25/04/1993	0	0,00	10,60	8,97	0	1,63	0	0	0
26/04/1993	5,1	1,51	8,97	8,84	0	1,63	0	0	0
27/04/1993	0	0,00	8,84	7,21	0	1,63	0	0	0
28/04/1993	0	0,00	7,21	5,58	0	1,63	0	0	0
29/04/1993	0	0,00	5,58	3,95	0	1,63	0	0	0
30/04/1993	0	0,00	3,95	2,31	0	1,63	0	0	0
01/05/1993	0	0,00	2,31	0,68	0	1,63	0	0	0

02/05/1993	2,3	0,68	0,68	-0,27	0	1,36	1	0	0
03/05/1993	3,2	0,94	0	-0,69	0	0,94	1	1	0
04/05/1993	0	0,00	0	-1,63	0	0,00	1	1	1
05/05/1993	31,7	9,36	0	7,73	0	1,63	0	0	0
06/05/1993	0	0,00	7,73	6,09	0	1,63	0	0	0
07/05/1993	0	0,00	6,09	4,46	0	1,63	0	0	0
08/05/1993	5,8	1,71	4,46	4,54	0	1,63	0	0	0
09/05/1993	1,2	0,35	4,54	3,26	0	1,63	0	0	0
10/05/1993	0	0,00	3,26	1,63	0	1,63	0	0	0
11/05/1993	0	0,00	1,63	0,00	0	1,63	1	0	0
12/05/1993	12	3,54	0	1,91	0	1,63	0	0	0
13/05/1993	13,8	4,07	1,91	4,35	0	1,63	0	0	0
14/05/1993	0	0,00	4,35	2,72	0	1,63	0	0	0
15/05/1993	0	0,00	2,72	1,09	0	1,63	0	0	0
16/05/1993	0	0,00	1,09	-0,55	0	1,09	1	1	0
17/05/1993	0	0,00	0	-1,63	0	0,00	1	1	1
18/05/1993	0	0,00	0	-1,63	0	0,00	1	1	1
19/05/1993	0	0,00	0	-1,63	0	0,00	1	1	1
20/05/1993	0	0,00	0	-1,63	0	0,00	1	1	1
21/05/1993	0	0,00	0	-1,63	0	0,00	1	1	1
22/05/1993	0	0,00	0	-1,63	0	0,00	1	1	1
23/05/1993	0	0,00	0	-1,63	0	0,00	1	1	1
24/05/1993	0	0,00	0	-1,63	0	0,00	1	1	1
25/05/1993	10,5	3,10	0	1,47	0	1,63	0	0	0
26/05/1993	12,7	3,75	1,47	3,58	0	1,63	0	0	0
27/05/1993	0	0,00	3,58	1,95	0	1,63	0	0	0
28/05/1993	0	0,00	1,95	0,32	0	1,63	0	0	0
29/05/1993	3,2	0,94	0,32	-0,37	0	1,26	1	1	0
30/05/1993	0,4	0,12	0	-1,51	0	0,12	1	1	1
31/05/1993	0	0,00	0	-1,63	0	0,00	1	1	1
01/06/1993	0	0,00	0	-1,63	0	0,00	1	1	1
02/06/1993	0,9	0,27	0	-1,37	0	0,27	1	1	1
03/06/1993	152,5	45,02	0	43,39	1,2	2,82	0	0	0
04/06/1993	0	0,00	42,20	40,57	0	1,63	0	0	0
05/06/1993	0	0,00	40,57	38,93	0	1,63	0	0	0
06/06/1993	0	0,00	38,93	37,30	0	1,63	0	0	0
07/06/1993	0	0,00	37,30	35,67	0	1,63	0	0	0
08/06/1993	6,3	1,86	35,67	35,90	0	1,63	0	0	0
09/06/1993	0	0,00	35,90	34,26	0	1,63	0	0	0
10/06/1993	0	0,00	34,26	32,63	0	1,63	0	0	0
11/06/1993	0	0,00	32,63	31,00	0	1,63	0	0	0
12/06/1993	0	0,00	31,00	29,37	0	1,63	0	0	0
13/06/1993	0	0,00	29,37	27,73	0	1,63	0	0	0
14/06/1993	0	0,00	27,73	26,10	0	1,63	0	0	0
15/06/1993	0	0,00	26,10	24,47	0	1,63	0	0	0
16/06/1993	24,7	7,29	24,47	30,13	0	1,63	0	0	0
17/06/1993	29,4	8,68	30,13	37,17	0	1,63	0	0	0
18/06/1993	0	0,00	37,17	35,54	0	1,63	0	0	0
19/06/1993	0	0,00	35,54	33,91	0	1,63	0	0	0
20/06/1993	0	0,00	33,91	32,27	0	1,63	0	0	0
21/06/1993	0	0,00	32,27	30,64	0	1,63	0	0	0
22/06/1993	0	0,00	30,64	29,01	0	1,63	0	0	0
23/06/1993	0	0,00	29,01	27,38	0	1,63	0	0	0
24/06/1993	13,4	3,96	27,38	29,70	0	1,63	0	0	0
25/06/1993	0	0,00	29,70	28,07	0	1,63	0	0	0
26/06/1993	0	0,00	28,07	26,43	0	1,63	0	0	0
27/06/1993	0	0,00	26,43	24,80	0	1,63	0	0	0
28/06/1993	0	0,00	24,80	23,17	0	1,63	0	0	0
29/06/1993	0	0,00	23,17	21,53	0	1,63	0	0	0
30/06/1993	0	0,00	21,53	19,90	0	1,63	0	0	0
01/07/1993	0	0,00	19,90	18,27	0	1,63	0	0	0
02/07/1993	0,9	0,27	18,27	16,90	0	1,63	0	0	0
03/07/1993	0	0,00	16,90	15,27	0	1,63	0	0	0
04/07/1993	0	0,00	15,27	13,64	0	1,63	0	0	0
05/07/1993	18,8	5,55	13,64	17,55	0	1,63	0	0	0
06/07/1993	41,5	12,25	17,55	28,17	0	1,63	0	0	0
07/07/1993	0	0,00	28,17	26,54	0	1,63	0	0	0

08/07/1993	0	0,00	26,54	24,91	0	1,63	0	0	0
09/07/1993	0	0,00	24,91	23,27	0	1,63	0	0	0
10/07/1993	0	0,00	23,27	21,64	0	1,63	0	0	0
11/07/1993	8,6	2,54	21,64	22,55	0	1,63	0	0	0
12/07/1993	0	0,00	22,55	20,91	0	1,63	0	0	0
13/07/1993	0	0,00	20,91	19,28	0	1,63	0	0	0
14/07/1993	0	0,00	19,28	17,65	0	1,63	0	0	0
15/07/1993	0	0,00	17,65	16,02	0	1,63	0	0	0
16/07/1993	0	0,00	16,02	14,38	0	1,63	0	0	0
17/07/1993	0	0,00	14,38	12,75	0	1,63	0	0	0
18/07/1993	0	0,00	12,75	11,12	0	1,63	0	0	0
19/07/1993	0	0,00	11,12	9,48	0	1,63	0	0	0
20/07/1993	0	0,00	9,48	7,85	0	1,63	0	0	0
21/07/1993	0	0,00	7,85	6,22	0	1,63	0	0	0
22/07/1993	0	0,00	6,22	4,59	0	1,63	0	0	0
23/07/1993	0	0,00	4,59	2,95	0	1,63	0	0	0
24/07/1993	0	0,00	2,95	1,32	0	1,63	0	0	0
25/07/1993	0	0,00	1,32	-0,31	0	1,32	1	0	0
26/07/1993	0	0,00	0	-1,63	0	0,00	1	1	1
27/07/1993	0	0,00	0	-1,63	0	0,00	1	1	1
28/07/1993	0	0,00	0	-1,63	0	0,00	1	1	1
29/07/1993	25,4	7,50	0	5,87	0	1,63	0	0	0
30/07/1993	0	0,00	5,87	4,23	0	1,63	0	0	0
31/07/1993	0	0,00	4,23	2,60	0	1,63	0	0	0
01/08/1993	0	0,00	2,60	0,97	0	1,63	0	0	0
02/08/1993	0	0,00	0,97	-0,67	0	0,97	1	1	0
03/08/1993	0	0,00	0	-1,63	0	0,00	1	1	1
04/08/1993	0	0,00	0	-1,63	0	0,00	1	1	1
05/08/1993	0	0,00	0	-1,63	0	0,00	1	1	1
06/08/1993	0	0,00	0	-1,63	0	0,00	1	1	1
07/08/1993	0	0,00	0	-1,63	0	0,00	1	1	1
08/08/1993	0	0,00	0	-1,63	0	0,00	1	1	1
09/08/1993	0	0,00	0	-1,63	0	0,00	1	1	1
10/08/1993	0	0,00	0	-1,63	0	0,00	1	1	1
11/08/1993	0	0,00	0	-1,63	0	0,00	1	1	1
12/08/1993	0	0,00	0	-1,63	0	0,00	1	1	1
13/08/1993	0	0,00	0	-1,63	0	0,00	1	1	1
14/08/1993	0	0,00	0	-1,63	0	0,00	1	1	1
15/08/1993	0	0,00	0	-1,63	0	0,00	1	1	1
16/08/1993	0	0,00	0	-1,63	0	0,00	1	1	1
17/08/1993	0	0,00	0	-1,63	0	0,00	1	1	1
18/08/1993	0	0,00	0	-1,63	0	0,00	1	1	1
19/08/1993	0	0,00	0	-1,63	0	0,00	1	1	1
20/08/1993	0	0,00	0	-1,63	0	0,00	1	1	1
21/08/1993	0	0,00	0	-1,63	0	0,00	1	1	1
22/08/1993	0	0,00	0	-1,63	0	0,00	1	1	1
23/08/1993	0	0,00	0	-1,63	0	0,00	1	1	1
24/08/1993	0	0,00	0	-1,63	0	0,00	1	1	1
25/08/1993	0	0,00	0	-1,63	0	0,00	1	1	1
26/08/1993	0	0,00	0	-1,63	0	0,00	1	1	1
27/08/1993	0	0,00	0	-1,63	0	0,00	1	1	1
28/08/1993	0	0,00	0	-1,63	0	0,00	1	1	1
29/08/1993	0	0,00	0	-1,63	0	0,00	1	1	1
30/08/1993	0,4	0,12	0	-1,51	0	0,12	1	1	1
31/08/1993	0	0,00	0	-1,63	0	0,00	1	1	1
01/09/1993	0	0,00	0	-1,63	0	0,00	1	1	1
02/09/1993	0	0,00	0	-1,63	0	0,00	1	1	1
03/09/1993	0	0,00	0	-1,63	0	0,00	1	1	1
04/09/1993	0	0,00	0	-1,63	0	0,00	1	1	1
05/09/1993	0	0,00	0	-1,63	0	0,00	1	1	1
06/09/1993	0	0,00	0	-1,63	0	0,00	1	1	1
07/09/1993	0	0,00	0	-1,63	0	0,00	1	1	1
08/09/1993	0	0,00	0	-1,63	0	0,00	1	1	1
09/09/1993	0	0,00	0	-1,63	0	0,00	1	1	1
10/09/1993	0	0,00	0	-1,63	0	0,00	1	1	1
11/09/1993	0	0,00	0	-1,63	0	0,00	1	1	1
12/09/1993	0	0,00	0	-1,63	0	0,00	1	1	1

13/09/1993	0	0,00	0	-1,63	0	0,00	1	1	1
14/09/1993	0	0,00	0	-1,63	0	0,00	1	1	1
15/09/1993	0	0,00	0	-1,63	0	0,00	1	1	1
16/09/1993	0	0,00	0	-1,63	0	0,00	1	1	1
17/09/1993	0	0,00	0	-1,63	0	0,00	1	1	1
18/09/1993	0	0,00	0	-1,63	0	0,00	1	1	1
19/09/1993	5,9	1,74	0	0,11	0	1,63	0	0	0
20/09/1993	30,9	9,12	0,11	7,60	0	1,63	0	0	0
21/09/1993	0	0,00	7,60	5,97	0	1,63	0	0	0
22/09/1993	11,4	3,37	5,97	7,70	0	1,63	0	0	0
23/09/1993	0,3	0,09	7,70	6,15	0	1,63	0	0	0
24/09/1993	0,6	0,18	6,15	4,70	0	1,63	0	0	0
25/09/1993	0	0,00	4,70	3,07	0	1,63	0	0	0
26/09/1993	12,9	3,81	3,07	5,24	0	1,63	0	0	0
27/09/1993	2,8	0,83	5,24	4,43	0	1,63	0	0	0
28/09/1993	0	0,00	4,43	2,80	0	1,63	0	0	0
29/09/1993	0	0,00	2,80	1,17	0	1,63	0	0	0
30/09/1993	0	0,00	1,17	-0,46	0	1,17	1	1	0
01/10/1993	4	1,18	0	-0,45	0	1,18	1	1	0
02/10/1993	1,3	0,38	0	-1,25	0	0,38	1	1	1
03/10/1993	3,4	1,00	0	-0,63	0	1,00	1	1	0
04/10/1993	0	0,00	0	-1,63	0	0,00	1	1	1
05/10/1993	0	0,00	0	-1,63	0	0,00	1	1	1
06/10/1993	0	0,00	0	-1,63	0	0,00	1	1	1
07/10/1993	0	0,00	0	-1,63	0	0,00	1	1	1
08/10/1993	0	0,00	0	-1,63	0	0,00	1	1	1
09/10/1993	0	0,00	0	-1,63	0	0,00	1	1	1
10/10/1993	0	0,00	0	-1,63	0	0,00	1	1	1
11/10/1993	0	0,00	0	-1,63	0	0,00	1	1	1
12/10/1993	0	0,00	0	-1,63	0	0,00	1	1	1
13/10/1993	15,2	4,49	0	2,85	0	1,63	0	0	0
14/10/1993	29,4	8,68	2,85	9,90	0	1,63	0	0	0
15/10/1993	0	0,00	9,90	8,27	0	1,63	0	0	0
16/10/1993	0	0,00	8,27	6,63	0	1,63	0	0	0
17/10/1993	0	0,00	6,63	5,00	0	1,63	0	0	0
18/10/1993	37,8	11,16	5,00	14,53	0	1,63	0	0	0
19/10/1993	0	0,00	14,53	12,90	0	1,63	0	0	0
20/10/1993	7,1	2,10	12,90	13,36	0	1,63	0	0	0
21/10/1993	2,9	0,86	13,36	12,58	0	1,63	0	0	0
22/10/1993	9,2	2,72	12,58	13,66	0	1,63	0	0	0
23/10/1993	38,4	11,34	13,66	23,37	0	1,63	0	0	0
24/10/1993	0	0,00	23,37	21,74	0	1,63	0	0	0
25/10/1993	12,8	3,78	21,74	23,88	0	1,63	0	0	0
26/10/1993	0	0,00	23,88	22,25	0	1,63	0	0	0
27/10/1993	0	0,00	22,25	20,62	0	1,63	0	0	0
28/10/1993	0	0,00	20,62	18,98	0	1,63	0	0	0
29/10/1993	0	0,00	18,98	17,35	0	1,63	0	0	0
30/10/1993	0	0,00	17,35	15,72	0	1,63	0	0	0
31/10/1993	0	0,00	15,72	14,08	0	1,63	0	0	0
01/11/1993	45,2	13,34	14,08	25,79	0	1,63	0	0	0
02/11/1993	0	0,00	25,79	24,16	0	1,63	0	0	0
03/11/1993	0	0,00	24,16	22,53	0	1,63	0	0	0
04/11/1993	0	0,00	22,53	20,90	0	1,63	0	0	0
05/11/1993	0	0,00	20,90	19,26	0	1,63	0	0	0
06/11/1993	13,5	3,99	19,26	21,62	0	1,63	0	0	0
07/11/1993	0	0,00	21,62	19,98	0	1,63	0	0	0
08/11/1993	0	0,00	19,98	18,35	0	1,63	0	0	0
09/11/1993	0	0,00	18,35	16,72	0	1,63	0	0	0
10/11/1993	0	0,00	16,72	15,09	0	1,63	0	0	0
11/11/1993	0	0,00	15,09	13,45	0	1,63	0	0	0
12/11/1993	27	7,97	13,45	19,79	0	1,63	0	0	0
13/11/1993	10,3	3,04	19,79	21,20	0	1,63	0	0	0
14/11/1993	26,4	7,79	21,20	27,36	0	1,63	0	0	0
15/11/1993	65,8	19,42	27,36	45,15	2,9	4,58	0	0	0
16/11/1993	74,9	22,11	42,20	62,68	20,5	22,11	0	0	0
17/11/1993	46,1	13,61	42,20	54,18	12,0	13,61	0	0	0
18/11/1993	0	0,00	42,20	40,57	0	1,63	0	0	0

19/11/1993	0	0,00	40,57	38,93	0	1,63	0	0	0
20/11/1993	0	0,00	38,93	37,30	0	1,63	0	0	0
21/11/1993	0	0,00	37,30	35,67	0	1,63	0	0	0
22/11/1993	0	0,00	35,67	34,04	0	1,63	0	0	0
23/11/1993	0	0,00	34,04	32,40	0	1,63	0	0	0
24/11/1993	0	0,00	32,40	30,77	0	1,63	0	0	0
25/11/1993	11,5	3,39	30,77	32,53	0	1,63	0	0	0
26/11/1993	4,6	1,36	32,53	32,26	0	1,63	0	0	0
27/11/1993	0	0,00	32,26	30,63	0	1,63	0	0	0
28/11/1993	0	0,00	30,63	28,99	0	1,63	0	0	0
29/11/1993	0	0,00	28,99	27,36	0	1,63	0	0	0
30/11/1993	0	0,00	27,36	25,73	0	1,63	0	0	0
01/12/1993	23,3	6,88	25,73	30,97	0	1,63	0	0	0
02/12/1993	0	0,00	30,97	29,34	0	1,63	0	0	0
03/12/1993	0	0,00	29,34	27,71	0	1,63	0	0	0
04/12/1993	0	0,00	27,71	26,07	0	1,63	0	0	0
05/12/1993	21	6,20	26,07	30,64	0	1,63	0	0	0
06/12/1993	0	0,00	30,64	29,01	0	1,63	0	0	0
07/12/1993	2,8	0,83	29,01	28,20	0	1,63	0	0	0
08/12/1993	0	0,00	28,20	26,57	0	1,63	0	0	0
09/12/1993	0	0,00	26,57	24,94	0	1,63	0	0	0
10/12/1993	0	0,00	24,94	23,30	0	1,63	0	0	0
11/12/1993	0	0,00	23,30	21,67	0	1,63	0	0	0
12/12/1993	0	0,00	21,67	20,04	0	1,63	0	0	0
13/12/1993	0,5	0,15	20,04	18,55	0	1,63	0	0	0
14/12/1993	50,5	14,91	18,55	31,83	0	1,63	0	0	0
15/12/1993	0	0,00	31,83	30,19	0	1,63	0	0	0
16/12/1993	6,3	1,86	30,19	30,42	0	1,63	0	0	0
17/12/1993	0	0,00	30,42	28,79	0	1,63	0	0	0
18/12/1993	0	0,00	28,79	27,16	0	1,63	0	0	0
19/12/1993	0	0,00	27,16	25,52	0	1,63	0	0	0
20/12/1993	0	0,00	25,52	23,89	0	1,63	0	0	0
21/12/1993	0	0,00	23,89	22,26	0	1,63	0	0	0
22/12/1993	0	0,00	22,26	20,63	0	1,63	0	0	0
23/12/1993	0	0,00	20,63	18,99	0	1,63	0	0	0
24/12/1993	0	0,00	18,99	17,36	0	1,63	0	0	0
25/12/1993	0	0,00	17,36	15,73	0	1,63	0	0	0
26/12/1993	0	0,00	15,73	14,09	0	1,63	0	0	0
27/12/1993	0	0,00	14,09	12,46	0	1,63	0	0	0
28/12/1993	0	0,00	12,46	10,83	0	1,63	0	0	0
29/12/1993	0	0,00	10,83	9,20	0	1,63	0	0	0
30/12/1993	0	0,00	9,20	7,56	0	1,63	0	0	0
31/12/1993	0	0,00	7,56	5,93	0	1,63	0	0	0
01/01/1994	0	0,00	5,93	4,30	0	1,63	0	0	0
02/01/1994	0	0,00	4,30	2,67	0	1,63	0	0	0
03/01/1994	0	0,00	2,67	1,03	0	1,63	0	0	0
04/01/1994	0	0,00	1,03	-0,60	0	1,03	1	1	0
05/01/1994	0	0,00	0	-1,63	0	0,00	1	1	1
06/01/1994	0	0,00	0	-1,63	0	0,00	1	1	1
07/01/1994	0	0,00	0	-1,63	0	0,00	1	1	1
08/01/1994	0	0,00	0	-1,63	0	0,00	1	1	1
09/01/1994	0	0,00	0	-1,63	0	0,00	1	1	1
10/01/1994	0	0,00	0	-1,63	0	0,00	1	1	1
11/01/1994	0	0,00	0	-1,63	0	0,00	1	1	1
12/01/1994	0	0,00	0	-1,63	0	0,00	1	1	1
13/01/1994	0	0,00	0	-1,63	0	0,00	1	1	1
14/01/1994	0	0,00	0	-1,63	0	0,00	1	1	1
15/01/1994	0	0,00	0	-1,63	0	0,00	1	1	1
16/01/1994	0	0,00	0	-1,63	0	0,00	1	1	1
17/01/1994	0	0,00	0	-1,63	0	0,00	1	1	1
18/01/1994	0	0,00	0	-1,63	0	0,00	1	1	1
19/01/1994	0	0,00	0	-1,63	0	0,00	1	1	1
20/01/1994	0	0,00	0	-1,63	0	0,00	1	1	1
21/01/1994	0	0,00	0	-1,63	0	0,00	1	1	1
22/01/1994	0	0,00	0	-1,63	0	0,00	1	1	1
23/01/1994	0	0,00	0	-1,63	0	0,00	1	1	1
24/01/1994	11	3,25	0	1,61	0	1,63	0	0	0

25/01/1994	5	1,48	1,61	1,46	0	1,63	0	0	0
26/01/1994	0	0,00	1,46	-0,18	0	1,46	1	0	0
27/01/1994	0	0,00	0	-1,63	0	0,00	1	1	1
28/01/1994	0	0,00	0	-1,63	0	0,00	1	1	1
29/01/1994	0	0,00	0	-1,63	0	0,00	1	1	1
30/01/1994	0	0,00	0	-1,63	0	0,00	1	1	1
31/01/1994	0	0,00	0	-1,63	0	0,00	1	1	1
01/02/1994	0	0,00	0	-1,63	0	0,00	1	1	1
02/02/1994	6	1,77	0	0,14	0	1,63	0	0	0
03/02/1994	0	0,00	0,14	-1,49	0	0,14	1	1	1
04/02/1994	40,3	11,90	0	10,26	0	1,63	0	0	0
05/02/1994	21,3	6,29	10,26	14,92	0	1,63	0	0	0
06/02/1994	0	0,00	14,92	13,29	0	1,63	0	0	0
07/02/1994	0	0,00	13,29	11,65	0	1,63	0	0	0
08/02/1994	0	0,00	11,65	10,02	0	1,63	0	0	0
09/02/1994	0	0,00	10,02	8,39	0	1,63	0	0	0
10/02/1994	23,8	7,03	8,39	13,78	0	1,63	0	0	0
11/02/1994	0	0,00	13,78	12,15	0	1,63	0	0	0
12/02/1994	16,9	4,99	12,15	15,50	0	1,63	0	0	0
13/02/1994	0	0,00	15,50	13,87	0	1,63	0	0	0
14/02/1994	4,6	1,36	13,87	13,60	0	1,63	0	0	0
15/02/1994	0	0,00	13,60	11,96	0	1,63	0	0	0
16/02/1994	0	0,00	11,96	10,33	0	1,63	0	0	0
17/02/1994	62,7	18,51	10,33	27,21	0	1,63	0	0	0
18/02/1994	12,9	3,81	27,21	29,38	0	1,63	0	0	0
19/02/1994	0	0,00	29,38	27,75	0	1,63	0	0	0
20/02/1994	0	0,00	27,75	26,12	0	1,63	0	0	0
21/02/1994	0	0,00	26,12	24,48	0	1,63	0	0	0
22/02/1994	3,1	0,92	24,48	23,77	0	1,63	0	0	0
23/02/1994	1,1	0,32	23,77	22,46	0	1,63	0	0	0
24/02/1994	0	0,00	22,46	20,83	0	1,63	0	0	0
25/02/1994	0	0,00	20,83	19,19	0	1,63	0	0	0
26/02/1994	0	0,00	19,19	17,56	0	1,63	0	0	0
27/02/1994	0	0,00	17,56	15,93	0	1,63	0	0	0
28/02/1994	0	0,00	15,93	14,30	0	1,63	0	0	0
01/03/1994	7,9	2,33	14,30	14,99	0	1,63	0	0	0
02/03/1994	0	0,00	14,99	13,36	0	1,63	0	0	0
03/03/1994	0	0,00	13,36	11,73	0	1,63	0	0	0
04/03/1994	0	0,00	11,73	10,10	0	1,63	0	0	0
05/03/1994	0	0,00	10,10	8,46	0	1,63	0	0	0
06/03/1994	0	0,00	8,46	6,83	0	1,63	0	0	0
07/03/1994	0	0,00	6,83	5,20	0	1,63	0	0	0
08/03/1994	0	0,00	5,20	3,57	0	1,63	0	0	0
09/03/1994	1,4	0,41	3,57	2,35	0	1,63	0	0	0
10/03/1994	0	0,00	2,35	0,71	0	1,63	0	0	0
11/03/1994	0	0,00	0,71	-0,92	0	0,71	1	1	1
12/03/1994	0	0,00	0	-1,63	0	0,00	1	1	1
13/03/1994	0	0,00	0	-1,63	0	0,00	1	1	1
14/03/1994	0	0,00	0	-1,63	0	0,00	1	1	1
15/03/1994	0	0,00	0	-1,63	0	0,00	1	1	1
16/03/1994	0	0,00	0	-1,63	0	0,00	1	1	1
17/03/1994	0	0,00	0	-1,63	0	0,00	1	1	1
18/03/1994	26,5	7,82	0	6,19	0	1,63	0	0	0
19/03/1994	3,5	1,03	6,19	5,59	0	1,63	0	0	0
20/03/1994	0	0,00	5,59	3,96	0	1,63	0	0	0
21/03/1994	0	0,00	3,96	2,33	0	1,63	0	0	0
22/03/1994	0	0,00	2,33	0,69	0	1,63	0	0	0
23/03/1994	0	0,00	0,69	-0,94	0	0,69	1	1	1
24/03/1994	0	0,00	0	-1,63	0	0,00	1	1	1
25/03/1994	12,3	3,63	0	2,00	0	1,63	0	0	0
26/03/1994	0	0,00	2,00	0,37	0	1,63	0	0	0
27/03/1994	0	0,00	0,37	-1,27	0	0,37	1	1	1
28/03/1994	0	0,00	0	-1,63	0	0,00	1	1	1
29/03/1994	3,7	1,09	0	-0,54	0	1,09	1	1	0
30/03/1994	0	0,00	0	-1,63	0	0,00	1	1	1
31/03/1994	0	0,00	0	-1,63	0	0,00	1	1	1
01/04/1994	0	0,00	0	-1,63	0	0,00	1	1	1

02/04/1994	0	0,00	0	-1,63	0	0,00	1	1	1
03/04/1994	0	0,00	0	-1,63	0	0,00	1	1	1
04/04/1994	0	0,00	0	-1,63	0	0,00	1	1	1
05/04/1994	0	0,00	0	-1,63	0	0,00	1	1	1
06/04/1994	41,2	12,16	0	10,53	0	1,63	0	0	0
07/04/1994	0	0,00	10,53	8,90	0	1,63	0	0	0
08/04/1994	0	0,00	8,90	7,26	0	1,63	0	0	0
09/04/1994	0	0,00	7,26	5,63	0	1,63	0	0	0
10/04/1994	0	0,00	5,63	4,00	0	1,63	0	0	0
11/04/1994	0	0,00	4,00	2,37	0	1,63	0	0	0
12/04/1994	0	0,00	2,37	0,73	0	1,63	0	0	0
13/04/1994	0	0,00	0,73	-0,90	0	0,73	1	1	1
14/04/1994	0	0,00	0	-1,63	0	0,00	1	1	1
15/04/1994	0	0,00	0	-1,63	0	0,00	1	1	1
16/04/1994	0	0,00	0	-1,63	0	0,00	1	1	1
17/04/1994	0	0,00	0	-1,63	0	0,00	1	1	1
18/04/1994	53,9	15,91	0	14,28	0	1,63	0	0	0
19/04/1994	0	0,00	14,28	12,65	0	1,63	0	0	0
20/04/1994	0	0,00	12,65	11,01	0	1,63	0	0	0
21/04/1994	5,6	1,65	11,01	11,03	0	1,63	0	0	0
22/04/1994	0	0,00	11,03	9,40	0	1,63	0	0	0
23/04/1994	0	0,00	9,40	7,77	0	1,63	0	0	0
24/04/1994	9,9	2,92	7,77	9,06	0	1,63	0	0	0
25/04/1994	13,3	3,93	9,06	11,35	0	1,63	0	0	0
26/04/1994	0	0,00	11,35	9,72	0	1,63	0	0	0
27/04/1994	0	0,00	9,72	8,09	0	1,63	0	0	0
28/04/1994	6,6	1,95	8,09	8,40	0	1,63	0	0	0
29/04/1994	21,4	6,32	8,40	13,09	0	1,63	0	0	0
30/04/1994	0	0,00	13,09	11,45	0	1,63	0	0	0
01/05/1994	0	0,00	11,45	9,82	0	1,63	0	0	0
02/05/1994	0	0,00	9,82	8,19	0	1,63	0	0	0
03/05/1994	0	0,00	8,19	6,55	0	1,63	0	0	0
04/05/1994	14,9	4,40	6,55	9,32	0	1,63	0	0	0
05/05/1994	0	0,00	9,32	7,69	0	1,63	0	0	0
06/05/1994	0	0,00	7,69	6,05	0	1,63	0	0	0
07/05/1994	0	0,00	6,05	4,42	0	1,63	0	0	0
08/05/1994	0	0,00	4,42	2,79	0	1,63	0	0	0
09/05/1994	30,9	9,12	2,79	10,28	0	1,63	0	0	0
10/05/1994	2,9	0,86	10,28	9,50	0	1,63	0	0	0
11/05/1994	0,9	0,27	9,50	8,13	0	1,63	0	0	0
12/05/1994	0	0,00	8,13	6,50	0	1,63	0	0	0
13/05/1994	0	0,00	6,50	4,87	0	1,63	0	0	0
14/05/1994	0	0,00	4,87	3,24	0	1,63	0	0	0
15/05/1994	0	0,00	3,24	1,60	0	1,63	0	0	0
16/05/1994	0	0,00	1,60	-0,03	0	1,60	1	0	0
17/05/1994	0	0,00	0	-1,63	0	0,00	1	1	1
18/05/1994	0	0,00	0	-1,63	0	0,00	1	1	1
19/05/1994	0	0,00	0	-1,63	0	0,00	1	1	1
20/05/1994	0	0,00	0	-1,63	0	0,00	1	1	1
21/05/1994	0	0,00	0	-1,63	0	0,00	1	1	1
22/05/1994	0	0,00	0	-1,63	0	0,00	1	1	1
23/05/1994	7,6	2,24	0	0,61	0	1,63	0	0	0
24/05/1994	9	2,66	0,61	1,63	0	1,63	0	0	0
25/05/1994	3,7	1,09	1,63	1,09	0	1,63	0	0	0
26/05/1994	0	0,00	1,09	-0,54	0	1,09	1	1	0
27/05/1994	0	0,00	0	-1,63	0	0,00	1	1	1
28/05/1994	0	0,00	0	-1,63	0	0,00	1	1	1
29/05/1994	0	0,00	0	-1,63	0	0,00	1	1	1
30/05/1994	0	0,00	0	-1,63	0	0,00	1	1	1
31/05/1994	11,2	3,31	0	1,67	0	1,63	0	0	0
01/06/1994	0	0,00	1,67	0,04	0	1,63	0	0	0
02/06/1994	0	0,00	0,04	-1,59	0	0,04	1	1	1
03/06/1994	1,7	0,50	0	-1,13	0	0,50	1	1	1
04/06/1994	0	0,00	0	-1,63	0	0,00	1	1	1
05/06/1994	0	0,00	0	-1,63	0	0,00	1	1	1
06/06/1994	0	0,00	0	-1,63	0	0,00	1	1	1
07/06/1994	0	0,00	0	-1,63	0	0,00	1	1	1

08/06/1994	0	0,00	0	-1,63	0	0,00	1	1	1
09/06/1994	0	0,00	0	-1,63	0	0,00	1	1	1
10/06/1994	0	0,00	0	-1,63	0	0,00	1	1	1
11/06/1994	0	0,00	0	-1,63	0	0,00	1	1	1
12/06/1994	0	0,00	0	-1,63	0	0,00	1	1	1
13/06/1994	0	0,00	0	-1,63	0	0,00	1	1	1
14/06/1994	0	0,00	0	-1,63	0	0,00	1	1	1
15/06/1994	0	0,00	0	-1,63	0	0,00	1	1	1
16/06/1994	19,1	5,64	0	4,01	0	1,63	0	0	0
17/06/1994	10,6	3,13	4,01	5,50	0	1,63	0	0	0
18/06/1994	9,7	2,86	5,50	6,73	0	1,63	0	0	0
19/06/1994	6,8	2,01	6,73	7,11	0	1,63	0	0	0
20/06/1994	0	0,00	7,11	5,47	0	1,63	0	0	0
21/06/1994	7,3	2,15	5,47	6,00	0	1,63	0	0	0
22/06/1994	0	0,00	6,00	4,36	0	1,63	0	0	0
23/06/1994	0	0,00	4,36	2,73	0	1,63	0	0	0
24/06/1994	5,3	1,56	2,73	2,66	0	1,63	0	0	0
25/06/1994	0	0,00	2,66	1,03	0	1,63	0	0	0
26/06/1994	0	0,00	1,03	-0,60	0	1,03	1	1	0
27/06/1994	0	0,00	0	-1,63	0	0,00	1	1	1
28/06/1994	0	0,00	0	-1,63	0	0,00	1	1	1
29/06/1994	0	0,00	0	-1,63	0	0,00	1	1	1
30/06/1994	0,3	0,09	0	-1,54	0	0,09	1	1	1
01/07/1994	0	0,00	0	-1,63	0	0,00	1	1	1
02/07/1994	0	0,00	0	-1,63	0	0,00	1	1	1
03/07/1994	0	0,00	0	-1,63	0	0,00	1	1	1
04/07/1994	0	0,00	0	-1,63	0	0,00	1	1	1
05/07/1994	0	0,00	0	-1,63	0	0,00	1	1	1
06/07/1994	74,3	21,93	0	20,30	0	1,63	0	0	0
07/07/1994	12,3	3,63	20,30	22,30	0	1,63	0	0	0
08/07/1994	0	0,00	22,30	20,67	0	1,63	0	0	0
09/07/1994	0	0,00	20,67	19,03	0	1,63	0	0	0
10/07/1994	0	0,00	19,03	17,40	0	1,63	0	0	0
11/07/1994	0	0,00	17,40	15,77	0	1,63	0	0	0
12/07/1994	0	0,00	15,77	14,14	0	1,63	0	0	0
13/07/1994	0	0,00	14,14	12,50	0	1,63	0	0	0
14/07/1994	0	0,00	12,50	10,87	0	1,63	0	0	0
15/07/1994	0	0,00	10,87	9,24	0	1,63	0	0	0
16/07/1994	0	0,00	9,24	7,60	0	1,63	0	0	0
17/07/1994	0	0,00	7,60	5,97	0	1,63	0	0	0
18/07/1994	0	0,00	5,97	4,34	0	1,63	0	0	0
19/07/1994	0	0,00	4,34	2,71	0	1,63	0	0	0
20/07/1994	0	0,00	2,71	1,07	0	1,63	0	0	0
21/07/1994	0	0,00	1,07	-0,56	0	1,07	1	1	0
22/07/1994	21,5	6,35	0	4,71	0	1,63	0	0	0
23/07/1994	0	0,00	4,71	3,08	0	1,63	0	0	0
24/07/1994	0	0,00	3,08	1,45	0	1,63	0	0	0
25/07/1994	0,8	0,24	1,45	0,05	0	1,63	0	0	0
26/07/1994	0	0,00	0,05	-1,58	0	0,05	1	1	1
27/07/1994	0	0,00	0	-1,63	0	0,00	1	1	1
28/07/1994	0,4	0,12	0	-1,51	0	0,12	1	1	1
29/07/1994	33,2	9,80	0	8,17	0	1,63	0	0	0
30/07/1994	10,5	3,10	8,17	9,63	0	1,63	0	0	0
31/07/1994	0	0,00	9,63	8,00	0	1,63	0	0	0
01/08/1994	0	0,00	8,00	6,37	0	1,63	0	0	0
02/08/1994	0	0,00	6,37	4,74	0	1,63	0	0	0
03/08/1994	0	0,00	4,74	3,10	0	1,63	0	0	0
04/08/1994	0	0,00	3,10	1,47	0	1,63	0	0	0
05/08/1994	0	0,00	1,47	-0,16	0	1,47	1	0	0
06/08/1994	0	0,00	0	-1,63	0	0,00	1	1	1
07/08/1994	0	0,00	0	-1,63	0	0,00	1	1	1
08/08/1994	0	0,00	0	-1,63	0	0,00	1	1	1
09/08/1994	31,1	9,18	0	7,55	0	1,63	0	0	0
10/08/1994	4,7	1,39	7,55	7,30	0	1,63	0	0	0
11/08/1994	0	0,00	7,30	5,67	0	1,63	0	0	0
12/08/1994	0	0,00	5,67	4,04	0	1,63	0	0	0
13/08/1994	0	0,00	4,04	2,40	0	1,63	0	0	0

14/08/1994	4,1	1,21	2,40	1,98	0	1,63	0	0	0
15/08/1994	30,2	8,92	1,98	9,26	0	1,63	0	0	0
16/08/1994	1,2	0,35	9,26	7,99	0	1,63	0	0	0
17/08/1994	0	0,00	7,99	6,35	0	1,63	0	0	0
18/08/1994	0	0,00	6,35	4,72	0	1,63	0	0	0
19/08/1994	0	0,00	4,72	3,09	0	1,63	0	0	0
20/08/1994	0	0,00	3,09	1,45	0	1,63	0	0	0
21/08/1994	0	0,00	1,45	-0,18	0	1,45	1	0	0
22/08/1994	0	0,00	0	-1,63	0	0,00	1	1	1
23/08/1994	0	0,00	0	-1,63	0	0,00	1	1	1
24/08/1994	0	0,00	0	-1,63	0	0,00	1	1	1
25/08/1994	0	0,00	0	-1,63	0	0,00	1	1	1
26/08/1994	0	0,00	0	-1,63	0	0,00	1	1	1
27/08/1994	0	0,00	0	-1,63	0	0,00	1	1	1
28/08/1994	17,8	5,25	0	3,62	0	1,63	0	0	0
29/08/1994	0	0,00	3,62	1,99	0	1,63	0	0	0
30/08/1994	0	0,00	1,99	0,36	0	1,63	0	0	0
31/08/1994	2,1	0,62	0,36	-0,66	0	0,98	1	1	0
01/09/1994	0	0,00	0	-1,63	0	0,00	1	1	1
02/09/1994	3,5	1,03	0	-0,60	0	1,03	1	1	0
03/09/1994	0	0,00	0	-1,63	0	0,00	1	1	1
04/09/1994	0	0,00	0	-1,63	0	0,00	1	1	1
05/09/1994	0	0,00	0	-1,63	0	0,00	1	1	1
06/09/1994	0	0,00	0	-1,63	0	0,00	1	1	1
07/09/1994	0	0,00	0	-1,63	0	0,00	1	1	1
08/09/1994	0	0,00	0	-1,63	0	0,00	1	1	1
09/09/1994	0	0,00	0	-1,63	0	0,00	1	1	1
10/09/1994	0	0,00	0	-1,63	0	0,00	1	1	1
11/09/1994	12,5	3,69	0	2,06	0	1,63	0	0	0
12/09/1994	36	10,63	2,06	11,05	0	1,63	0	0	0
13/09/1994	0,7	0,21	11,05	9,63	0	1,63	0	0	0
14/09/1994	28	8,27	9,63	16,26	0	1,63	0	0	0
15/09/1994	0	0,00	16,26	14,63	0	1,63	0	0	0
16/09/1994	0	0,00	14,63	12,99	0	1,63	0	0	0
17/09/1994	0	0,00	12,99	11,36	0	1,63	0	0	0
18/09/1994	0	0,00	11,36	9,73	0	1,63	0	0	0
19/09/1994	0	0,00	9,73	8,09	0	1,63	0	0	0
20/09/1994	0	0,00	8,09	6,46	0	1,63	0	0	0
21/09/1994	0	0,00	6,46	4,83	0	1,63	0	0	0
22/09/1994	0	0,00	4,83	3,20	0	1,63	0	0	0
23/09/1994	0	0,00	3,20	1,56	0	1,63	0	0	0
24/09/1994	0	0,00	1,56	-0,07	0	1,56	1	0	0
25/09/1994	73,5	21,70	0	20,06	0	1,63	0	0	0
26/09/1994	0	0,00	20,06	18,43	0	1,63	0	0	0
27/09/1994	0	0,00	18,43	16,80	0	1,63	0	0	0
28/09/1994	0	0,00	16,80	15,17	0	1,63	0	0	0
29/09/1994	42,5	12,55	15,17	26,08	0	1,63	0	0	0
30/09/1994	0	0,00	26,08	24,45	0	1,63	0	0	0
01/10/1994	0	0,00	24,45	22,81	0	1,63	0	0	0
02/10/1994	0	0,00	22,81	21,18	0	1,63	0	0	0
03/10/1994	0	0,00	21,18	19,55	0	1,63	0	0	0
04/10/1994	0	0,00	19,55	17,92	0	1,63	0	0	0
05/10/1994	0	0,00	17,92	16,28	0	1,63	0	0	0
06/10/1994	0	0,00	16,28	14,65	0	1,63	0	0	0
07/10/1994	0	0,00	14,65	13,02	0	1,63	0	0	0
08/10/1994	0	0,00	13,02	11,38	0	1,63	0	0	0
09/10/1994	75	22,14	11,38	31,89	0	1,63	0	0	0
10/10/1994	13,7	4,04	31,89	34,30	0	1,63	0	0	0
11/10/1994	0	0,00	34,30	32,67	0	1,63	0	0	0
12/10/1994	58,7	17,33	32,67	48,37	6,2	7,80	0	0	0
13/10/1994	0	0,00	42,20	40,57	0	1,63	0	0	0
14/10/1994	0	0,00	40,57	38,93	0	1,63	0	0	0
15/10/1994	0	0,00	38,93	37,30	0	1,63	0	0	0
16/10/1994	0	0,00	37,30	35,67	0	1,63	0	0	0
17/10/1994	25	7,38	35,67	41,42	0	1,63	0	0	0
18/10/1994	7,5	2,21	41,42	42,00	0	1,63	0	0	0
19/10/1994	0	0,00	42,00	40,36	0	1,63	0	0	0

20/10/1994	15,8	4,66	40,36	43,40	1,2	2,83	0	0	0
21/10/1994	0	0,00	42,20	40,57	0	1,63	0	0	0
22/10/1994	2,5	0,74	40,57	39,67	0	1,63	0	0	0
23/10/1994	1,5	0,44	39,67	38,48	0	1,63	0	0	0
24/10/1994	0	0,00	38,48	36,85	0	1,63	0	0	0
25/10/1994	0	0,00	36,85	35,22	0	1,63	0	0	0
26/10/1994	0	0,00	35,22	33,58	0	1,63	0	0	0
27/10/1994	0	0,00	33,58	31,95	0	1,63	0	0	0
28/10/1994	0	0,00	31,95	30,32	0	1,63	0	0	0
29/10/1994	0	0,00	30,32	28,69	0	1,63	0	0	0
30/10/1994	0	0,00	28,69	27,05	0	1,63	0	0	0
31/10/1994	0	0,00	27,05	25,42	0	1,63	0	0	0
01/11/1994	0	0,00	25,42	23,79	0	1,63	0	0	0
02/11/1994	0	0,00	23,79	22,16	0	1,63	0	0	0
03/11/1994	0	0,00	22,16	20,52	0	1,63	0	0	0
04/11/1994	0	0,00	20,52	18,89	0	1,63	0	0	0
05/11/1994	0	0,00	18,89	17,26	0	1,63	0	0	0
06/11/1994	6	1,77	17,26	17,40	0	1,63	0	0	0
07/11/1994	0	0,00	17,40	15,76	0	1,63	0	0	0
08/11/1994	20,5	6,05	15,76	20,18	0	1,63	0	0	0
09/11/1994	0	0,00	20,18	18,55	0	1,63	0	0	0
10/11/1994	0	0,00	18,55	16,92	0	1,63	0	0	0
11/11/1994	0	0,00	16,92	15,28	0	1,63	0	0	0
12/11/1994	0	0,00	15,28	13,65	0	1,63	0	0	0
13/11/1994	0	0,00	13,65	12,02	0	1,63	0	0	0
14/11/1994	26	7,68	12,02	18,06	0	1,63	0	0	0
15/11/1994	0	0,00	18,06	16,43	0	1,63	0	0	0
16/11/1994	0	0,00	16,43	14,79	0	1,63	0	0	0
17/11/1994	25,8	7,62	14,79	20,78	0	1,63	0	0	0
18/11/1994	0	0,00	20,78	19,15	0	1,63	0	0	0
19/11/1994	0	0,00	19,15	17,51	0	1,63	0	0	0
20/11/1994	0	0,00	17,51	15,88	0	1,63	0	0	0
21/11/1994	0	0,00	15,88	14,25	0	1,63	0	0	0
22/11/1994	0	0,00	14,25	12,61	0	1,63	0	0	0
23/11/1994	0	0,00	12,61	10,98	0	1,63	0	0	0
24/11/1994	0	0,00	10,98	9,35	0	1,63	0	0	0
25/11/1994	0	0,00	9,35	7,72	0	1,63	0	0	0
26/11/1994	0	0,00	7,72	6,08	0	1,63	0	0	0
27/11/1994	0	0,00	6,08	4,45	0	1,63	0	0	0
28/11/1994	0,9	0,27	4,45	3,08	0	1,63	0	0	0
29/11/1994	0	0,00	3,08	1,45	0	1,63	0	0	0
30/11/1994	0	0,00	1,45	-0,18	0	1,45	1	0	0
01/12/1994	0	0,00	0	-1,63	0	0,00	1	1	1
02/12/1994	0	0,00	0	-1,63	0	0,00	1	1	1
03/12/1994	0	0,00	0	-1,63	0	0,00	1	1	1
04/12/1994	0	0,00	0	-1,63	0	0,00	1	1	1
05/12/1994	0	0,00	0	-1,63	0	0,00	1	1	1
06/12/1994	0	0,00	0	-1,63	0	0,00	1	1	1
07/12/1994	0	0,00	0	-1,63	0	0,00	1	1	1
08/12/1994	0	0,00	0	-1,63	0	0,00	1	1	1
09/12/1994	0	0,00	0	-1,63	0	0,00	1	1	1
10/12/1994	0	0,00	0	-1,63	0	0,00	1	1	1
11/12/1994	0	0,00	0	-1,63	0	0,00	1	1	1
12/12/1994	0	0,00	0	-1,63	0	0,00	1	1	1
13/12/1994	0	0,00	0	-1,63	0	0,00	1	1	1
14/12/1994	0	0,00	0	-1,63	0	0,00	1	1	1
15/12/1994	0	0,00	0	-1,63	0	0,00	1	1	1
16/12/1994	0	0,00	0	-1,63	0	0,00	1	1	1
17/12/1994	0	0,00	0	-1,63	0	0,00	1	1	1
18/12/1994	0	0,00	0	-1,63	0	0,00	1	1	1
19/12/1994	0	0,00	0	-1,63	0	0,00	1	1	1
20/12/1994	0	0,00	0	-1,63	0	0,00	1	1	1
21/12/1994	0	0,00	0	-1,63	0	0,00	1	1	1
22/12/1994	0	0,00	0	-1,63	0	0,00	1	1	1
23/12/1994	0	0,00	0	-1,63	0	0,00	1	1	1
24/12/1994	0	0,00	0	-1,63	0	0,00	1	1	1
25/12/1994	0	0,00	0	-1,63	0	0,00	1	1	1

26/12/1994	0	0,00	0	-1,63	0	0,00	1	1	1
27/12/1994	0	0,00	0	-1,63	0	0,00	1	1	1
28/12/1994	0	0,00	0	-1,63	0	0,00	1	1	1
29/12/1994	0	0,00	0	-1,63	0	0,00	1	1	1
30/12/1994	0	0,00	0	-1,63	0	0,00	1	1	1
31/12/1994	0	0,00	0	-1,63	0	0,00	1	1	1
01/01/1995	0	0,00	0	-1,63	0	0,00	1	1	1
02/01/1995	0	0,00	0	-1,63	0	0,00	1	1	1
03/01/1995	0	0,00	0	-1,63	0	0,00	1	1	1
04/01/1995	24,2	7,14	0	5,51	0	1,63	0	0	0
05/01/1995	12,1	3,57	5,51	7,45	0	1,63	0	0	0
06/01/1995	0	0,00	7,45	5,82	0	1,63	0	0	0
07/01/1995	0	0,00	5,82	4,18	0	1,63	0	0	0
08/01/1995	0	0,00	4,18	2,55	0	1,63	0	0	0
09/01/1995	8,2	2,42	2,55	3,34	0	1,63	0	0	0
10/01/1995	0	0,00	3,34	1,71	0	1,63	0	0	0
11/01/1995	0	0,00	1,71	0,07	0	1,63	0	0	0
12/01/1995	0	0,00	0,07	-1,56	0	0,07	1	1	1
13/01/1995	0	0,00	0	-1,63	0	0,00	1	1	1
14/01/1995	0	0,00	0	-1,63	0	0,00	1	1	1
15/01/1995	0	0,00	0	-1,63	0	0,00	1	1	1
16/01/1995	40,2	11,87	0	10,23	0	1,63	0	0	0
17/01/1995	14,3	4,22	10,23	12,82	0	1,63	0	0	0
18/01/1995	0	0,00	12,82	11,19	0	1,63	0	0	0
19/01/1995	0	0,00	11,19	9,56	0	1,63	0	0	0
20/01/1995	0	0,00	9,56	7,92	0	1,63	0	0	0
21/01/1995	0	0,00	7,92	6,29	0	1,63	0	0	0
22/01/1995	0	0,00	6,29	4,66	0	1,63	0	0	0
23/01/1995	0	0,00	4,66	3,03	0	1,63	0	0	0
24/01/1995	0	0,00	3,03	1,39	0	1,63	0	0	0
25/01/1995	20,7	6,11	1,39	5,87	0	1,63	0	0	0
26/01/1995	2,7	0,80	5,87	5,04	0	1,63	0	0	0
27/01/1995	24,8	7,32	5,04	10,72	0	1,63	0	0	0
28/01/1995	18,5	5,46	10,72	14,55	0	1,63	0	0	0
29/01/1995	0	0,00	14,55	12,92	0	1,63	0	0	0
30/01/1995	0	0,00	12,92	11,29	0	1,63	0	0	0
31/01/1995	0	0,00	11,29	9,65	0	1,63	0	0	0
01/02/1995	0	0,00	9,65	8,02	0	1,63	0	0	0
02/02/1995	15,7	4,63	8,02	11,02	0	1,63	0	0	0
03/02/1995	0	0,00	11,02	9,39	0	1,63	0	0	0
04/02/1995	0	0,00	9,39	7,76	0	1,63	0	0	0
05/02/1995	0	0,00	7,76	6,13	0	1,63	0	0	0
06/02/1995	0	0,00	6,13	4,49	0	1,63	0	0	0
07/02/1995	0	0,00	4,49	2,86	0	1,63	0	0	0
08/02/1995	0	0,00	2,86	1,23	0	1,63	0	0	0
09/02/1995	35	10,33	1,23	9,93	0	1,63	0	0	0
10/02/1995	13,4	3,96	9,93	12,25	0	1,63	0	0	0
11/02/1995	0	0,00	12,25	10,62	0	1,63	0	0	0
12/02/1995	0	0,00	10,62	8,98	0	1,63	0	0	0
13/02/1995	0	0,00	8,98	7,35	0	1,63	0	0	0
14/02/1995	5,3	1,56	7,35	7,28	0	1,63	0	0	0
15/02/1995	0	0,00	7,28	5,65	0	1,63	0	0	0
16/02/1995	0	0,00	5,65	4,02	0	1,63	0	0	0
17/02/1995	9,5	2,80	4,02	5,19	0	1,63	0	0	0
18/02/1995	0	0,00	5,19	3,56	0	1,63	0	0	0
19/02/1995	0	0,00	3,56	1,92	0	1,63	0	0	0
20/02/1995	0	0,00	1,92	0,29	0	1,63	0	0	0
21/02/1995	0	0,00	0,29	-1,34	0	0,29	1	1	1
22/02/1995	0	0,00	0	-1,63	0	0,00	1	1	1
23/02/1995	21	6,20	0	4,57	0	1,63	0	0	0
24/02/1995	16,4	4,84	4,57	7,77	0	1,63	0	0	0
25/02/1995	0	0,00	7,77	6,14	0	1,63	0	0	0
26/02/1995	0	0,00	6,14	4,51	0	1,63	0	0	0
27/02/1995	20,6	6,08	4,51	8,96	0	1,63	0	0	0
28/02/1995	45,4	13,40	8,96	20,73	0	1,63	0	0	0
01/03/1995	12,3	3,63	20,73	22,73	0	1,63	0	0	0
02/03/1995	9,7	2,86	22,73	23,96	0	1,63	0	0	0

03/03/1995	122,5	36,16	23,96	58,49	16,3	17,92	0	0	0
04/03/1995	12	3,54	42,20	44,11	1,9	3,54	0	0	0
05/03/1995	0	0,00	42,20	40,57	0	1,63	0	0	0
06/03/1995	0	0,00	40,57	38,93	0	1,63	0	0	0
07/03/1995	0	0,00	38,93	37,30	0	1,63	0	0	0
08/03/1995	28	8,27	37,30	43,93	1,7	3,37	0	0	0
09/03/1995	0	0,00	42,20	40,57	0	1,63	0	0	0
10/03/1995	0	0,00	40,57	38,93	0	1,63	0	0	0
11/03/1995	0	0,00	38,93	37,30	0	1,63	0	0	0
12/03/1995	0	0,00	37,30	35,67	0	1,63	0	0	0
13/03/1995	0	0,00	35,67	34,04	0	1,63	0	0	0
14/03/1995	0	0,00	34,04	32,40	0	1,63	0	0	0
15/03/1995	0	0,00	32,40	30,77	0	1,63	0	0	0
16/03/1995	0	0,00	30,77	29,14	0	1,63	0	0	0
17/03/1995	0	0,00	29,14	27,51	0	1,63	0	0	0
18/03/1995	0	0,00	27,51	25,87	0	1,63	0	0	0
19/03/1995	0	0,00	25,87	24,24	0	1,63	0	0	0
20/03/1995	0	0,00	24,24	22,61	0	1,63	0	0	0
21/03/1995	0	0,00	22,61	20,97	0	1,63	0	0	0
22/03/1995	0	0,00	20,97	19,34	0	1,63	0	0	0
23/03/1995	47,8	14,11	19,34	31,82	0	1,63	0	0	0
24/03/1995	2,8	0,83	31,82	31,01	0	1,63	0	0	0
25/03/1995	0	0,00	31,01	29,38	0	1,63	0	0	0
26/03/1995	0	0,00	29,38	27,75	0	1,63	0	0	0
27/03/1995	0	0,00	27,75	26,11	0	1,63	0	0	0
28/03/1995	0	0,00	26,11	24,48	0	1,63	0	0	0
29/03/1995	0	0,00	24,48	22,85	0	1,63	0	0	0
30/03/1995	0	0,00	22,85	21,22	0	1,63	0	0	0
31/03/1995	40,6	11,99	21,22	31,57	0	1,63	0	0	0
01/04/1995	6,9	2,04	31,57	31,97	0	1,63	0	0	0
02/04/1995	0	0,00	31,97	30,34	0	1,63	0	0	0
03/04/1995	0	0,00	30,34	28,71	0	1,63	0	0	0
04/04/1995	0	0,00	28,71	27,07	0	1,63	0	0	0
05/04/1995	0	0,00	27,07	25,44	0	1,63	0	0	0
06/04/1995	0	0,00	25,44	23,81	0	1,63	0	0	0
07/04/1995	0	0,00	23,81	22,18	0	1,63	0	0	0
08/04/1995	0	0,00	22,18	20,54	0	1,63	0	0	0
09/04/1995	0	0,00	20,54	18,91	0	1,63	0	0	0
10/04/1995	0	0,00	18,91	17,28	0	1,63	0	0	0
11/04/1995	0	0,00	17,28	15,65	0	1,63	0	0	0
12/04/1995	0	0,00	15,65	14,01	0	1,63	0	0	0
13/04/1995	0	0,00	14,01	12,38	0	1,63	0	0	0
14/04/1995	0	0,00	12,38	10,75	0	1,63	0	0	0
15/04/1995	0	0,00	10,75	9,11	0	1,63	0	0	0
16/04/1995	0	0,00	9,11	7,48	0	1,63	0	0	0
17/04/1995	0	0,00	7,48	5,85	0	1,63	0	0	0
18/04/1995	0	0,00	5,85	4,22	0	1,63	0	0	0
19/04/1995	0	0,00	4,22	2,58	0	1,63	0	0	0
20/04/1995	0	0,00	2,58	0,95	0	1,63	0	0	0
21/04/1995	0	0,00	0,95	-0,68	0	0,95	1	1	0
22/04/1995	0	0,00	0	-1,63	0	0,00	1	1	1
23/04/1995	0	0,00	0	-1,63	0	0,00	1	1	1
24/04/1995	0	0,00	0	-1,63	0	0,00	1	1	1
25/04/1995	0	0,00	0	-1,63	0	0,00	1	1	1
26/04/1995	0	0,00	0	-1,63	0	0,00	1	1	1
27/04/1995	0	0,00	0	-1,63	0	0,00	1	1	1
28/04/1995	0	0,00	0	-1,63	0	0,00	1	1	1
29/04/1995	0	0,00	0	-1,63	0	0,00	1	1	1
30/04/1995	61,5	18,15	0	16,52	0	1,63	0	0	0
01/05/1995	49,4	14,58	16,52	29,47	0	1,63	0	0	0
02/05/1995	0	0,00	29,47	27,84	0	1,63	0	0	0
03/05/1995	0	0,00	27,84	26,21	0	1,63	0	0	0
04/05/1995	0	0,00	26,21	24,57	0	1,63	0	0	0
05/05/1995	0	0,00	24,57	22,94	0	1,63	0	0	0
06/05/1995	63,3	18,69	22,94	39,99	0	1,63	0	0	0
07/05/1995	0	0,00	39,99	38,36	0	1,63	0	0	0
08/05/1995	0	0,00	38,36	36,73	0	1,63	0	0	0

09/05/1995	0	0,00	36,73	35,10	0	1,63	0	0	0
10/05/1995	0	0,00	35,10	33,46	0	1,63	0	0	0
11/05/1995	0	0,00	33,46	31,83	0	1,63	0	0	0
12/05/1995	0	0,00	31,83	30,20	0	1,63	0	0	0
13/05/1995	40,5	11,96	30,20	40,52	0	1,63	0	0	0
14/05/1995	22	6,49	40,52	45,38	3,2	4,82	0	0	0
15/05/1995	0	0,00	42,20	40,57	0	1,63	0	0	0
16/05/1995	0	0,00	40,57	38,93	0	1,63	0	0	0
17/05/1995	0	0,00	38,93	37,30	0	1,63	0	0	0
18/05/1995	16	4,72	37,30	40,39	0	1,63	0	0	0
19/05/1995	0	0,00	40,39	38,76	0	1,63	0	0	0
20/05/1995	0	0,00	38,76	37,13	0	1,63	0	0	0
21/05/1995	0	0,00	37,13	35,49	0	1,63	0	0	0
22/05/1995	0	0,00	35,49	33,86	0	1,63	0	0	0
23/05/1995	0	0,00	33,86	32,23	0	1,63	0	0	0
24/05/1995	0	0,00	32,23	30,60	0	1,63	0	0	0
25/05/1995	0	0,00	30,60	28,96	0	1,63	0	0	0
26/05/1995	0	0,00	28,96	27,33	0	1,63	0	0	0
27/05/1995	0	0,00	27,33	25,70	0	1,63	0	0	0
28/05/1995	0	0,00	25,70	24,06	0	1,63	0	0	0
29/05/1995	0	0,00	24,06	22,43	0	1,63	0	0	0
30/05/1995	0	0,00	22,43	20,80	0	1,63	0	0	0
31/05/1995	0	0,00	20,80	19,17	0	1,63	0	0	0
01/06/1995	0	0,00	19,17	17,53	0	1,63	0	0	0
02/06/1995	0	0,00	17,53	15,90	0	1,63	0	0	0
03/06/1995	0	0,00	15,90	14,27	0	1,63	0	0	0
04/06/1995	0	0,00	14,27	12,64	0	1,63	0	0	0
05/06/1995	0	0,00	12,64	11,00	0	1,63	0	0	0
06/06/1995	0	0,00	11,00	9,37	0	1,63	0	0	0
07/06/1995	0	0,00	9,37	7,74	0	1,63	0	0	0
08/06/1995	0	0,00	7,74	6,10	0	1,63	0	0	0
09/06/1995	30	8,86	6,10	13,33	0	1,63	0	0	0
10/06/1995	0	0,00	13,33	11,70	0	1,63	0	0	0
11/06/1995	0	0,00	11,70	10,06	0	1,63	0	0	0
12/06/1995	1,3	0,38	10,06	8,81	0	1,63	0	0	0
13/06/1995	0	0,00	8,81	7,18	0	1,63	0	0	0
14/06/1995	0	0,00	7,18	5,55	0	1,63	0	0	0
15/06/1995	1,6	0,47	5,55	4,39	0	1,63	0	0	0
16/06/1995	2,1	0,62	4,39	3,37	0	1,63	0	0	0
17/06/1995	3,4	1,00	3,37	2,75	0	1,63	0	0	0
18/06/1995	0	0,00	2,75	1,11	0	1,63	0	0	0
19/06/1995	0	0,00	1,11	-0,52	0	1,11	1	1	0
20/06/1995	0	0,00	0	-1,63	0	0,00	1	1	1
21/06/1995	0	0,00	0	-1,63	0	0,00	1	1	1
22/06/1995	0	0,00	0	-1,63	0	0,00	1	1	1
23/06/1995	0	0,00	0	-1,63	0	0,00	1	1	1
24/06/1995	0	0,00	0	-1,63	0	0,00	1	1	1
25/06/1995	5,2	1,54	0	-0,10	0	1,54	1	0	0
26/06/1995	0	0,00	0	-1,63	0	0,00	1	1	1
27/06/1995	6,3	1,86	0	0,23	0	1,63	0	0	0
28/06/1995	0	0,00	0,23	-1,41	0	0,23	1	1	1
29/06/1995	0	0,00	0	-1,63	0	0,00	1	1	1
30/06/1995	0	0,00	0	-1,63	0	0,00	1	1	1
01/07/1995	11	3,25	0	1,61	0	1,63	0	0	0
02/07/1995	12	3,54	1,61	3,52	0	1,63	0	0	0
03/07/1995	7	2,07	3,52	3,96	0	1,63	0	0	0
04/07/1995	0	0,00	3,96	2,33	0	1,63	0	0	0
05/07/1995	7,3	2,15	2,33	2,85	0	1,63	0	0	0
06/07/1995	10,8	3,19	2,85	4,40	0	1,63	0	0	0
07/07/1995	0	0,00	4,40	2,77	0	1,63	0	0	0
08/07/1995	0	0,00	2,77	1,14	0	1,63	0	0	0
09/07/1995	0	0,00	1,14	-0,50	0	1,14	1	1	0
10/07/1995	0	0,00	0	-1,63	0	0,00	1	1	1
11/07/1995	0	0,00	0	-1,63	0	0,00	1	1	1
12/07/1995	0	0,00	0	-1,63	0	0,00	1	1	1
13/07/1995	1,7	0,50	0	-1,13	0	0,50	1	1	1
14/07/1995	0	0,00	0	-1,63	0	0,00	1	1	1

15/07/1995	0	0,00	0	-1,63	0	0,00	1	1	1
16/07/1995	10,1	2,98	0	1,35	0	1,63	0	0	0
17/07/1995	17,3	5,11	1,35	4,82	0	1,63	0	0	0
18/07/1995	2	0,59	4,82	3,78	2,1	1,63	0	0	0
19/07/1995	2,1	0,62	3,78	2,77	0	1,63	0	0	0
20/07/1995	0	0,00	2,77	1,14	0	1,63	0	0	0
21/07/1995	0	0,00	1,14	-0,50	0	1,14	1	1	0
22/07/1995	0	0,00	0	-1,63	0	0,00	1	1	1
23/07/1995	0	0,00	0	-1,63	0	0,00	1	1	1
24/07/1995	0	0,00	0	-1,63	0	0,00	1	1	1
25/07/1995	0	0,00	0	-1,63	0	0,00	1	1	1
26/07/1995	0	0,00	0	-1,63	0	0,00	1	1	1
27/07/1995	0	0,00	0	-1,63	0	0,00	1	1	1
28/07/1995	55,5	16,38	0	14,75	0	1,63	0	0	0
29/07/1995	4,1	1,21	14,75	14,33	0	1,63	0	0	0
30/07/1995	3,3	0,97	14,33	13,67	0	1,63	0	0	0
31/07/1995	0	0,00	13,67	12,04	0	1,63	0	0	0
01/08/1995	6,1	1,80	12,04	12,21	0	1,63	0	0	0
02/08/1995	10,2	3,01	12,21	13,58	0	1,63	0	0	0
03/08/1995	9,7	2,86	13,58	14,81	0	1,63	0	0	0
04/08/1995	3,9	1,15	14,81	14,33	0	1,63	0	0	0
05/08/1995	0	0,00	14,33	12,70	0	1,63	0	0	0
06/08/1995	0	0,00	12,70	11,07	0	1,63	0	0	0
07/08/1995	0,8	0,24	11,07	9,67	0	1,63	0	0	0
08/08/1995	0	0,00	9,67	8,04	0	1,63	0	0	0
09/08/1995	0,4	0,12	8,04	6,52	0	1,63	0	0	0
10/08/1995	0	0,00	6,52	4,89	0	1,63	0	0	0
11/08/1995	0	0,00	4,89	3,26	0	1,63	0	0	0
12/08/1995	0	0,00	3,26	1,62	0	1,63	0	0	0
13/08/1995	0	0,00	1,62	-0,01	0	1,62	1	0	0
14/08/1995	3,2	0,94	0	-0,69	0	0,94	1	1	0
15/08/1995	0	0,00	0	-1,63	0	0,00	1	1	1
16/08/1995	1,2	0,35	0	-1,28	0	0,35	1	1	1
17/08/1995	0	0,00	0	-1,63	0	0,00	1	1	1
18/08/1995	0	0,00	0	-1,63	0	0,00	1	1	1
19/08/1995	0	0,00	0	-1,63	0	0,00	1	1	1
20/08/1995	0	0,00	0	-1,63	0	0,00	1	1	1
21/08/1995	0	0,00	0	-1,63	0	0,00	1	1	1
22/08/1995	0	0,00	0	-1,63	0	0,00	1	1	1
23/08/1995	0	0,00	0	-1,63	0	0,00	1	1	1
24/08/1995	0	0,00	0	-1,63	0	0,00	1	1	1
25/08/1995	0	0,00	0	-1,63	0	0,00	1	1	1
26/08/1995	0	0,00	0	-1,63	0	0,00	1	1	1
27/08/1995	0	0,00	0	-1,63	0	0,00	1	1	1
28/08/1995	0	0,00	0	-1,63	0	0,00	1	1	1
29/08/1995	0	0,00	0	-1,63	0	0,00	1	1	1
30/08/1995	0	0,00	0	-1,63	0	0,00	1	1	1
31/08/1995	0	0,00	0	-1,63	0	0,00	1	1	1
01/09/1995	0	0,00	0	-1,63	0	0,00	1	1	1
02/09/1995	0	0,00	0	-1,63	0	0,00	1	1	1
03/09/1995	0	0,00	0	-1,63	0	0,00	1	1	1
04/09/1995	0	0,00	0	-1,63	0	0,00	1	1	1
05/09/1995	0	0,00	0	-1,63	0	0,00	1	1	1
06/09/1995	0	0,00	0	-1,63	0	0,00	1	1	1
07/09/1995	0	0,00	0	-1,63	0	0,00	1	1	1
08/09/1995	0	0,00	0	-1,63	0	0,00	1	1	1
09/09/1995	0	0,00	0	-1,63	0	0,00	1	1	1
10/09/1995	0	0,00	0	-1,63	0	0,00	1	1	1
11/09/1995	74,7	22,05	0	20,42	0	1,63	0	0	0
12/09/1995	0	0,00	20,42	18,79	0	1,63	0	0	0
13/09/1995	1,3	0,38	18,79	17,54	0	1,63	0	0	0
14/09/1995	26,3	7,76	17,54	23,67	0	1,63	0	0	0
15/09/1995	0	0,00	23,67	22,04	0	1,63	0	0	0
16/09/1995	0	0,00	22,04	20,40	0	1,63	0	0	0
17/09/1995	0	0,00	20,40	18,77	0	1,63	0	0	0
18/09/1995	0	0,00	18,77	17,14	0	1,63	0	0	0
19/09/1995	2,9	0,86	17,14	16,36	0	1,63	0	0	0

20/09/1995	0	0,00	16,36	14,73	0	1,63	0	0	0
21/09/1995	0	0,00	14,73	13,09	0	1,63	0	0	0
22/09/1995	0	0,00	13,09	11,46	0	1,63	0	0	0
23/09/1995	0	0,00	11,46	9,83	0	1,63	0	0	0
24/09/1995	0	0,00	9,83	8,20	0	1,63	0	0	0
25/09/1995	0	0,00	8,20	6,56	0	1,63	0	0	0
26/09/1995	28,3	8,35	6,56	13,29	0	1,63	0	0	0
27/09/1995	0	0,00	13,29	11,65	0	1,63	0	0	0
28/09/1995	0	0,00	11,65	10,02	0	1,63	0	0	0
29/09/1995	20,1	5,93	10,02	14,32	0	1,63	0	0	0
30/09/1995	11,7	3,45	14,32	16,14	0	1,63	0	0	0
01/10/1995	0	0,00	16,14	14,51	0	1,63	0	0	0
02/10/1995	0	0,00	14,51	12,88	0	1,63	0	0	0
03/10/1995	0	0,00	12,88	11,24	0	1,63	0	0	0
04/10/1995	51,5	15,20	11,24	24,81	0	1,63	0	0	0
05/10/1995	12	3,54	24,81	26,72	0	1,63	0	0	0
06/10/1995	1,5	0,44	26,72	25,53	0	1,63	0	0	0
07/10/1995	4,2	1,24	25,53	25,14	0	1,63	0	0	0
08/10/1995	0	0,00	25,14	23,51	0	1,63	0	0	0
09/10/1995	0	0,00	23,51	21,87	0	1,63	0	0	0
10/10/1995	0	0,00	21,87	20,24	0	1,63	0	0	0
11/10/1995	0	0,00	20,24	18,61	0	1,63	0	0	0
12/10/1995	15,1	4,46	18,61	21,43	0	1,63	0	0	0
13/10/1995	0	0,00	21,43	19,80	0	1,63	0	0	0
14/10/1995	0	0,00	19,80	18,17	0	1,63	0	0	0
15/10/1995	0	0,00	18,17	16,54	0	1,63	0	0	0
16/10/1995	0	0,00	16,54	14,90	0	1,63	0	0	0
17/10/1995	0	0,00	14,90	13,27	0	1,63	0	0	0
18/10/1995	0	0,00	13,27	11,64	0	1,63	0	0	0
19/10/1995	0	0,00	11,64	10,00	0	1,63	0	0	0
20/10/1995	0	0,00	10,00	8,37	0	1,63	0	0	0
21/10/1995	0	0,00	8,37	6,74	0	1,63	0	0	0
22/10/1995	0	0,00	6,74	5,11	0	1,63	0	0	0
23/10/1995	0	0,00	5,11	3,47	0	1,63	0	0	0
24/10/1995	0	0,00	3,47	1,84	0	1,63	0	0	0
25/10/1995	0	0,00	1,84	0,21	0	1,63	0	0	0
26/10/1995	10,2	3,01	0,21	1,59	0	1,63	0	0	0
27/10/1995	24,1	7,11	1,59	7,07	0	1,63	0	0	0
28/10/1995	3,2	0,94	7,07	6,38	0	1,63	0	0	0
29/10/1995	0	0,00	6,38	4,75	0	1,63	0	0	0
30/10/1995	0	0,00	4,75	3,11	0	1,63	0	0	0
31/10/1995	0	0,00	3,11	1,48	0	1,63	0	0	0
01/11/1995	0	0,00	1,48	-0,15	0	1,48	1	0	0
02/11/1995	0	0,00	0	-1,63	0	0,00	1	1	1
03/11/1995	0	0,00	0	-1,63	0	0,00	1	1	1
04/11/1995	0	0,00	0	-1,63	0	0,00	1	1	1
05/11/1995	0	0,00	0	-1,63	0	0,00	1	1	1
06/11/1995	0	0,00	0	-1,63	0	0,00	1	1	1
07/11/1995	0	0,00	0	-1,63	0	0,00	1	1	1
08/11/1995	0	0,00	0	-1,63	0	0,00	1	1	1
09/11/1995	0	0,00	0	-1,63	0	0,00	1	1	1
10/11/1995	12,8	3,78	0	2,15	0	1,63	0	0	0
11/11/1995	0	0,00	2,15	0,51	0	1,63	0	0	0
12/11/1995	0	0,00	0,51	-1,12	0	0,51	1	1	1
13/11/1995	0	0,00	0	-1,63	0	0,00	1	1	1
14/11/1995	0	0,00	0	-1,63	0	0,00	1	1	1
15/11/1995	0	0,00	0	-1,63	0	0,00	1	1	1
16/11/1995	0	0,00	0	-1,63	0	0,00	1	1	1
17/11/1995	0	0,00	0	-1,63	0	0,00	1	1	1
18/11/1995	0	0,00	0	-1,63	0	0,00	1	1	1
19/11/1995	0	0,00	0	-1,63	0	0,00	1	1	1
20/11/1995	0	0,00	0	-1,63	0	0,00	1	1	1
21/11/1995	0	0,00	0	-1,63	0	0,00	1	1	1
22/11/1995	25,8	7,62	0	5,98	0	1,63	0	0	0
23/11/1995	0	0,00	5,98	4,35	0	1,63	0	0	0
24/11/1995	0	0,00	4,35	2,72	0	1,63	0	0	0
25/11/1995	0	0,00	2,72	1,09	0	1,63	0	0	0

26/11/1995	0	0,00	1,09	-0,55	0	1,09	1	1	0
27/11/1995	0	0,00	0	-1,63	0	0,00	1	1	1
28/11/1995	0	0,00	0	-1,63	0	0,00	1	1	1
29/11/1995	0	0,00	0	-1,63	0	0,00	1	1	1
30/11/1995	0	0,00	0	-1,63	0	0,00	1	1	1
01/12/1995	6,3	1,86	0	0,23	0	1,63	0	0	0
02/12/1995	0	0,00	0,23	-1,41	0	0,23	1	1	1
03/12/1995	0	0,00	0	-1,63	0	0,00	1	1	1
04/12/1995	0	0,00	0	-1,63	0	0,00	1	1	1
05/12/1995	0	0,00	0	-1,63	0	0,00	1	1	1
06/12/1995	0	0,00	0	-1,63	0	0,00	1	1	1
07/12/1995	0	0,00	0	-1,63	0	0,00	1	1	1
08/12/1995	0	0,00	0	-1,63	0	0,00	1	1	1
09/12/1995	0	0,00	0	-1,63	0	0,00	1	1	1
10/12/1995	0	0,00	0	-1,63	0	0,00	1	1	1
11/12/1995	0	0,00	0	-1,63	0	0,00	1	1	1
12/12/1995	0	0,00	0	-1,63	0	0,00	1	1	1
13/12/1995	0	0,00	0	-1,63	0	0,00	1	1	1
14/12/1995	0	0,00	0	-1,63	0	0,00	1	1	1
15/12/1995	0	0,00	0	-1,63	0	0,00	1	1	1
16/12/1995	0	0,00	0	-1,63	0	0,00	1	1	1
17/12/1995	0	0,00	0	-1,63	0	0,00	1	1	1
18/12/1995	0	0,00	0	-1,63	0	0,00	1	1	1
19/12/1995	0	0,00	0	-1,63	0	0,00	1	1	1
20/12/1995	0	0,00	0	-1,63	0	0,00	1	1	1
21/12/1995	0	0,00	0	-1,63	0	0,00	1	1	1
22/12/1995	0	0,00	0	-1,63	0	0,00	1	1	1
23/12/1995	2,2	0,65	0	-0,98	0	0,65	1	1	1
24/12/1995	2,8	0,83	0	-0,81	0	0,83	1	1	0
25/12/1995	22,6	6,67	0	5,04	0	1,63	0	0	0
26/12/1995	0,9	0,27	5,04	3,67	0	1,63	0	0	0
27/12/1995	0	0,00	3,67	2,04	0	1,63	0	0	0
28/12/1995	0	0,00	2,04	0,41	0	1,63	0	0	0
29/12/1995	0	0,00	0,41	-1,23	0	0,41	1	1	1
30/12/1995	0	0,00	0	-1,63	0	0,00	1	1	1
31/12/1995	0	0,00	0	-1,63	0	0,00	1	1	1

D – Simulação diária dos reservatórios da edificação de estudo – Cenário 3

dia/mês/ano	Precipitação diária (mm)	Volume de chuva (m³)	Volume no Início do Dia (m³)	Volume Final do Dia (m³)	Volume Escoado (m³)	Volume Saída (m³)	Falha (100% da demanda)	Falha (80% da demanda)	Falha (50% da demanda)
01/01/1986	0	0,00	0,00	-4,90	0	0,00	1	1	1
02/01/1986	6,2	1,83	0	-3,07	0	1,83	1	1	1
03/01/1986	0	0,00	0	-4,90	0	0,00	1	1	1
04/01/1986	1,5	0,44	0	-4,46	0	0,44	1	1	1
05/01/1986	0	0,00	0	-4,90	0	0,00	1	1	1
06/01/1986	0	0,00	0	-4,90	0	0,00	1	1	1
07/01/1986	0	0,00	0	-4,90	0	0,00	1	1	1
08/01/1986	0	0,00	0	-4,90	0	0,00	1	1	1
09/01/1986	5	1,48	0	-3,42	0	1,48	1	1	1
10/01/1986	0	0,00	0	-4,90	0	0,00	1	1	1
11/01/1986	0	0,00	0	-4,90	0	0,00	1	1	1
12/01/1986	0	0,00	0	-4,90	0	0,00	1	1	1
13/01/1986	19,9	5,87	0	0,98	0	4,90	0	0	0
14/01/1986	0	0,00	0,98	-3,92	0	0,98	1	1	1
15/01/1986	0	0,00	0	-4,90	0	0,00	1	1	1
16/01/1986	0	0,00	0	-4,90	0	0,00	1	1	1
17/01/1986	0	0,00	0	-4,90	0	0,00	1	1	1
18/01/1986	35,7	10,54	0	5,64	0	4,90	0	0	0
19/01/1986	0	0,00	5,64	0,74	0	4,90	0	0	0
20/01/1986	0	0,00	0,74	-4,16	0	0,74	1	1	1
21/01/1986	0	0,00	0	-4,90	0	0,00	1	1	1
22/01/1986	0	0,00	0	-4,90	0	0,00	1	1	1
23/01/1986	0	0,00	0	-4,90	0	0,00	1	1	1
24/01/1986	0	0,00	0	-4,90	0	0,00	1	1	1
25/01/1986	0	0,00	0	-4,90	0	0,00	1	1	1
26/01/1986	0	0,00	0	-4,90	0	0,00	1	1	1
27/01/1986	0	0,00	0	-4,90	0	0,00	1	1	1
28/01/1986	29,5	8,71	0	3,81	0	4,90	0	0	0
29/01/1986	0,5	0,15	3,81	-0,94	0	3,96	1	0	0
30/01/1986	28	8,27	0	3,37	0	4,90	0	0	0
31/01/1986	78,5	23,17	3,37	21,64	0	4,90	0	0	0
01/02/1986	0	0,00	21,64	16,74	0	4,90	0	0	0
02/02/1986	0	0,00	16,74	11,85	0	4,90	0	0	0
03/02/1986	0	0,00	11,85	6,95	0	4,90	0	0	0
04/02/1986	0	0,00	6,95	2,05	0	4,90	0	0	0
05/02/1986	0	0,00	2,05	-2,85	0	2,05	1	1	1
06/02/1986	0	0,00	0	-4,90	0	0,00	1	1	1
07/02/1986	29,8	8,80	0	3,90	0	4,90	0	0	0
08/02/1986	3,9	1,15	3,90	0,15	0	4,90	0	0	0
09/02/1986	110,7	32,68	0,15	27,93	0	4,90	0	0	0
10/02/1986	0	0,00	27,93	23,03	0	4,90	0	0	0
11/02/1986	0	0,00	23,03	18,14	0	4,90	0	0	0
12/02/1986	0	0,00	18,14	13,24	0	4,90	0	0	0
13/02/1986	0	0,00	13,24	8,34	0	4,90	0	0	0
14/02/1986	0	0,00	8,34	3,44	0	4,90	0	0	0
15/02/1986	0	0,00	3,44	-1,46	0	3,44	1	1	0
16/02/1986	38,2	11,28	0	6,38	0	4,90	0	0	0
17/02/1986	0	0,00	6,38	1,48	0	4,90	0	0	0
18/02/1986	0	0,00	1,48	-3,42	0	1,48	1	1	1
19/02/1986	0	0,00	0	-4,90	0	0,00	1	1	1
20/02/1986	0	0,00	0	-4,90	0	0,00	1	1	1
21/02/1986	0	0,00	0	-4,90	0	0,00	1	1	1
22/02/1986	0	0,00	0	-4,90	0	0,00	1	1	1
23/02/1986	18,6	5,49	0	0,59	0	4,90	0	0	0
24/02/1986	0	0,00	0,59	-4,31	0	0,59	1	1	1
25/02/1986	0	0,00	0	-4,90	0	0,00	1	1	1
26/02/1986	0	0,00	0	-4,90	0	0,00	1	1	1
27/02/1986	0	0,00	0	-4,90	0	0,00	1	1	1
28/02/1986	2,2	0,65	0	-4,25	0	0,65	1	1	1
01/03/1986	0	0,00	0	-4,90	0	0,00	1	1	1
02/03/1986	0	0,00	0	-4,90	0	0,00	1	1	1
03/03/1986	0	0,00	0	-4,90	0	0,00	1	1	1
04/03/1986	0	0,00	0	-4,90	0	0,00	1	1	1

05/03/1986	0	0,00	0	-4,90	0	0,00	1	1	1
06/03/1986	11,8	3,48	0	-1,41	0	3,48	1	1	0
07/03/1986	0	0,00	0	-4,90	0	0,00	1	1	1
08/03/1986	0	0,00	0	-4,90	0	0,00	1	1	1
09/03/1986	0	0,00	0	-4,90	0	0,00	1	1	1
10/03/1986	23,2	6,85	0	1,95	0	4,90	0	0	0
11/03/1986	57,9	17,09	1,95	14,14	0	4,90	0	0	0
12/03/1986	0	0,00	14,14	9,25	0	4,90	0	0	0
13/03/1986	0	0,00	9,25	4,35	0	4,90	0	0	0
14/03/1986	0	0,00	4,35	-0,55	0	4,35	1	0	0
15/03/1986	18,4	5,43	0	0,53	0	4,90	0	0	0
16/03/1986	17,2	5,08	0,53	0,71	0	4,90	0	0	0
17/03/1986	11,4	3,37	0,71	-0,82	0	4,08	1	0	0
18/03/1986	33,2	9,80	0	4,90	0	4,90	0	0	0
19/03/1986	5,6	1,65	4,90	1,66	0	4,90	0	0	0
20/03/1986	0	0,00	1,66	-3,24	0	1,66	1	1	1
21/03/1986	0	0,00	0	-4,90	0	0,00	1	1	1
22/03/1986	0	0,00	0	-4,90	0	0,00	1	1	1
23/03/1986	0	0,00	0	-4,90	0	0,00	1	1	1
24/03/1986	0	0,00	0	-4,90	0	0,00	1	1	1
25/03/1986	0	0,00	0	-4,90	0	0,00	1	1	1
26/03/1986	0	0,00	0	-4,90	0	0,00	1	1	1
27/03/1986	0	0,00	0	-4,90	0	0,00	1	1	1
28/03/1986	0	0,00	0	-4,90	0	0,00	1	1	1
29/03/1986	42,3	12,49	0	7,59	0	4,90	0	0	0
30/03/1986	0	0,00	7,59	2,69	0	4,90	0	0	0
31/03/1986	0	0,00	2,69	-2,21	0	2,69	1	1	0
01/04/1986	0	0,00	0	-4,90	0	0,00	1	1	1
02/04/1986	0	0,00	0	-4,90	0	0,00	1	1	1
03/04/1986	0	0,00	0	-4,90	0	0,00	1	1	1
04/04/1986	0	0,00	0	-4,90	0	0,00	1	1	1
05/04/1986	0	0,00	0	-4,90	0	0,00	1	1	1
06/04/1986	0	0,00	0	-4,90	0	0,00	1	1	1
07/04/1986	0	0,00	0	-4,90	0	0,00	1	1	1
08/04/1986	0	0,00	0	-4,90	0	0,00	1	1	1
09/04/1986	0	0,00	0	-4,90	0	0,00	1	1	1
10/04/1986	51	15,06	0	10,16	0	4,90	0	0	0
11/04/1986	0	0,00	10,16	5,26	0	4,90	0	0	0
12/04/1986	0	0,00	5,26	0,36	0	4,90	0	0	0
13/04/1986	0	0,00	0,36	-4,54	0	0,36	1	1	1
14/04/1986	0	0,00	0	-4,90	0	0,00	1	1	1
15/04/1986	0	0,00	0	-4,90	0	0,00	1	1	1
16/04/1986	1,8	0,53	0	-4,37	0	0,53	1	1	1
17/04/1986	40,2	11,87	0	6,97	0	4,90	0	0	0
18/04/1986	28,4	8,38	6,97	10,45	0	4,90	0	0	0
19/04/1986	0	0,00	10,45	5,56	0	4,90	0	0	0
20/04/1986	74,9	22,11	5,56	22,77	0	4,90	0	0	0
21/04/1986	0	0,00	22,77	17,87	0	4,90	0	0	0
22/04/1986	0	0,00	17,87	12,97	0	4,90	0	0	0
23/04/1986	0	0,00	12,97	8,07	0	4,90	0	0	0
24/04/1986	54,4	16,06	8,07	19,23	0	4,90	0	0	0
25/04/1986	41,2	12,16	19,23	26,50	0	4,90	0	0	0
26/04/1986	0	0,00	26,50	21,60	0	4,90	0	0	0
27/04/1986	0	0,00	21,60	16,70	0	4,90	0	0	0
28/04/1986	0	0,00	16,70	11,80	0	4,90	0	0	0
29/04/1986	71,2	21,02	11,80	27,92	0	4,90	0	0	0
30/04/1986	9,8	2,89	27,92	25,92	0	4,90	0	0	0
01/05/1986	0	0,00	25,92	21,02	0	4,90	0	0	0
02/05/1986	0	0,00	21,02	16,12	0	4,90	0	0	0
03/05/1986	0	0,00	16,12	11,22	0	4,90	0	0	0
04/05/1986	0	0,00	11,22	6,33	0	4,90	0	0	0
05/05/1986	0	0,00	6,33	1,43	0	4,90	0	0	0
06/05/1986	13,6	4,01	1,43	0,54	0	4,90	0	0	0
07/05/1986	0	0,00	0,54	-4,35	0	0,54	1	1	1
08/05/1986	0	0,00	0	-4,90	0	0,00	1	1	1
09/05/1986	10,3	3,04	0	-1,86	0	3,04	1	1	0
10/05/1986	4,1	1,21	0	-3,69	0	1,21	1	1	1

11/05/1986	4,8	1,42	0	-3,48	0	1,42	1	1	1
12/05/1986	7,2	2,13	0	-2,77	0	2,13	1	1	1
13/05/1986	0	0,00	0	-4,90	0	0,00	1	1	1
14/05/1986	0	0,00	0	-4,90	0	0,00	1	1	1
15/05/1986	0	0,00	0	-4,90	0	0,00	1	1	1
16/05/1986	0	0,00	0	-4,90	0	0,00	1	1	1
17/05/1986	0	0,00	0	-4,90	0	0,00	1	1	1
18/05/1986	0	0,00	0	-4,90	0	0,00	1	1	1
19/05/1986	0	0,00	0	-4,90	0	0,00	1	1	1
20/05/1986	0	0,00	0	-4,90	0	0,00	1	1	1
21/05/1986	0	0,00	0	-4,90	0	0,00	1	1	1
22/05/1986	0	0,00	0	-4,90	0	0,00	1	1	1
23/05/1986	0	0,00	0	-4,90	0	0,00	1	1	1
24/05/1986	28	8,27	0	3,37	0	4,90	0	0	0
25/05/1986	10,8	3,19	3,37	1,66	0	4,90	0	0	0
26/05/1986	0	0,00	1,66	-3,24	0	1,66	1	1	1
27/05/1986	0	0,00	0	-4,90	0	0,00	1	1	1
28/05/1986	18,3	5,40	0	0,50	0	4,90	0	0	0
29/05/1986	10	2,95	0,50	-1,44	0	3,46	1	1	0
30/05/1986	30,3	8,94	0	4,05	0	4,90	0	0	0
31/05/1986	20,9	6,17	4,05	5,32	0	4,90	0	0	0
01/06/1986	0	0,00	5,32	0,42	0	4,90	0	0	0
02/06/1986	0	0,00	0,42	-4,48	0	0,42	1	1	1
03/06/1986	0	0,00	0	-4,90	0	0,00	1	1	1
04/06/1986	45	13,28	0	8,39	0	4,90	0	0	0
05/06/1986	0	0,00	8,39	3,49	0	4,90	0	0	0
06/06/1986	0	0,00	3,49	-1,41	0	3,49	1	1	0
07/06/1986	0	0,00	0	-4,90	0	0,00	1	1	1
08/06/1986	0	0,00	0	-4,90	0	0,00	1	1	1
09/06/1986	0	0,00	0	-4,90	0	0,00	1	1	1
10/06/1986	0	0,00	0	-4,90	0	0,00	1	1	1
11/06/1986	0	0,00	0	-4,90	0	0,00	1	1	1
12/06/1986	0	0,00	0	-4,90	0	0,00	1	1	1
13/06/1986	0	0,00	0	-4,90	0	0,00	1	1	1
14/06/1986	0	0,00	0	-4,90	0	0,00	1	1	1
15/06/1986	3,8	1,12	0	-3,78	0	1,12	1	1	1
16/06/1986	3,9	1,15	0	-3,75	0	1,15	1	1	1
17/06/1986	0	0,00	0	-4,90	0	0,00	1	1	1
18/06/1986	5,7	1,68	0	-3,22	0	1,68	1	1	1
19/06/1986	41,4	12,22	0	7,32	0	4,90	0	0	0
20/06/1986	0	0,00	7,32	2,42	0	4,90	0	0	0
21/06/1986	0	0,00	2,42	-2,47	0	2,42	1	1	1
22/06/1986	0	0,00	0	-4,90	0	0,00	1	1	1
23/06/1986	0	0,00	0	-4,90	0	0,00	1	1	1
24/06/1986	0	0,00	0	-4,90	0	0,00	1	1	1
25/06/1986	0	0,00	0	-4,90	0	0,00	1	1	1
26/06/1986	0	0,00	0	-4,90	0	0,00	1	1	1
27/06/1986	0	0,00	0	-4,90	0	0,00	1	1	1
28/06/1986	0	0,00	0	-4,90	0	0,00	1	1	1
29/06/1986	4,5	1,33	0	-3,57	0	1,33	1	1	1
30/06/1986	0	0,00	0	-4,90	0	0,00	1	1	1
01/07/1986	20,9	6,17	0	1,27	0	4,90	0	0	0
02/07/1986	0	0,00	1,27	-3,63	0	1,27	1	1	1
03/07/1986	0	0,00	0	-4,90	0	0,00	1	1	1
04/07/1986	0	0,00	0	-4,90	0	0,00	1	1	1
05/07/1986	45	13,28	0	8,39	0	4,90	0	0	0
06/07/1986	0	0,00	8,39	3,49	0	4,90	0	0	0
07/07/1986	0	0,00	3,49	-1,41	0	3,49	1	1	0
08/07/1986	0	0,00	0	-4,90	0	0,00	1	1	1
09/07/1986	0	0,00	0	-4,90	0	0,00	1	1	1
10/07/1986	0	0,00	0	-4,90	0	0,00	1	1	1
11/07/1986	0	0,00	0	-4,90	0	0,00	1	1	1
12/07/1986	0	0,00	0	-4,90	0	0,00	1	1	1
13/07/1986	0	0,00	0	-4,90	0	0,00	1	1	1
14/07/1986	0	0,00	0	-4,90	0	0,00	1	1	1
15/07/1986	0	0,00	0	-4,90	0	0,00	1	1	1
16/07/1986	3,8	1,12	0	-3,78	0	1,12	1	1	1

17/07/1986	3,9	1,15	0	-3,75	0	1,15	1	1	1
18/07/1986	0	0,00	0	-4,90	0	0,00	1	1	1
19/07/1986	5,7	1,68	0	-3,22	0	1,68	1	1	1
20/07/1986	41,4	12,22	0	7,32	0	4,90	0	0	0
21/07/1986	0	0,00	7,32	2,42	0	4,90	0	0	0
22/07/1986	0	0,00	2,42	-2,47	0	2,42	1	1	1
23/07/1986	0	0,00	0	-4,90	0	0,00	1	1	1
24/07/1986	0	0,00	0	-4,90	0	0,00	1	1	1
25/07/1986	0	0,00	0	-4,90	0	0,00	1	1	1
26/07/1986	0	0,00	0	-4,90	0	0,00	1	1	1
27/07/1986	0	0,00	0	-4,90	0	0,00	1	1	1
28/07/1986	0	0,00	0	-4,90	0	0,00	1	1	1
29/07/1986	0	0,00	0	-4,90	0	0,00	1	1	1
30/07/1986	4,5	1,33	0	-3,57	0	1,33	1	1	1
31/07/1986	0	0,00	0	-4,90	0	0,00	1	1	1
01/08/1986	0	0,00	0	-4,90	0	0,00	1	1	1
02/08/1986	0	0,00	0	-4,90	0	0,00	1	1	1
03/08/1986	0	0,00	0	-4,90	0	0,00	1	1	1
04/08/1986	0,2	0,06	0	-4,84	0	0,06	1	1	1
05/08/1986	28,3	8,35	0	3,46	0	4,90	0	0	0
06/08/1986	0,3	0,09	3,46	-1,35	0	3,54	1	1	0
07/08/1986	0	0,00	0	-4,90	0	0,00	1	1	1
08/08/1986	0	0,00	0	-4,90	0	0,00	1	1	1
09/08/1986	0	0,00	0	-4,90	0	0,00	1	1	1
10/08/1986	0	0,00	0	-4,90	0	0,00	1	1	1
11/08/1986	12,4	3,66	0	-1,24	0	3,66	1	1	0
12/08/1986	0	0,00	0	-4,90	0	0,00	1	1	1
13/08/1986	0	0,00	0	-4,90	0	0,00	1	1	1
14/08/1986	7,3	2,15	0	-2,74	0	2,15	1	1	1
15/08/1986	0	0,00	0	-4,90	0	0,00	1	1	1
16/08/1986	0	0,00	0	-4,90	0	0,00	1	1	1
17/08/1986	0	0,00	0	-4,90	0	0,00	1	1	1
18/08/1986	0	0,00	0	-4,90	0	0,00	1	1	1
19/08/1986	0	0,00	0	-4,90	0	0,00	1	1	1
20/08/1986	0	0,00	0	-4,90	0	0,00	1	1	1
21/08/1986	0	0,00	0	-4,90	0	0,00	1	1	1
22/08/1986	0	0,00	0	-4,90	0	0,00	1	1	1
23/08/1986	0	0,00	0	-4,90	0	0,00	1	1	1
24/08/1986	0	0,00	0	-4,90	0	0,00	1	1	1
25/08/1986	0	0,00	0	-4,90	0	0,00	1	1	1
26/08/1986	0	0,00	0	-4,90	0	0,00	1	1	1
27/08/1986	0	0,00	0	-4,90	0	0,00	1	1	1
28/08/1986	19,5	5,76	0	0,86	0	4,90	0	0	0
29/08/1986	0	0,00	0,86	-4,04	0	0,86	1	1	1
30/08/1986	0	0,00	0	-4,90	0	0,00	1	1	1
31/08/1986	0	0,00	0	-4,90	0	0,00	1	1	1
01/09/1986	0	0,00	0	-4,90	0	0,00	1	1	1
02/09/1986	0	0,00	0	-4,90	0	0,00	1	1	1
03/09/1986	0	0,00	0	-4,90	0	0,00	1	1	1
04/09/1986	41,5	12,25	0	7,35	0	4,90	0	0	0
05/09/1986	0	0,00	7,35	2,45	0	4,90	0	0	0
06/09/1986	0	0,00	2,45	-2,44	0	2,45	1	1	0
07/09/1986	0	0,00	0	-4,90	0	0,00	1	1	1
08/09/1986	0	0,00	0	-4,90	0	0,00	1	1	1
09/09/1986	0	0,00	0	-4,90	0	0,00	1	1	1
10/09/1986	0	0,00	0	-4,90	0	0,00	1	1	1
11/09/1986	0	0,00	0	-4,90	0	0,00	1	1	1
12/09/1986	0	0,00	0	-4,90	0	0,00	1	1	1
13/09/1986	0	0,00	0	-4,90	0	0,00	1	1	1
14/09/1986	0	0,00	0	-4,90	0	0,00	1	1	1
15/09/1986	72,8	21,49	0	16,59	0	4,90	0	0	0
16/09/1986	4,7	1,39	16,59	13,08	0	4,90	0	0	0
17/09/1986	9,6	2,83	13,08	11,02	0	4,90	0	0	0
18/09/1986	0	0,00	11,02	6,12	0	4,90	0	0	0
19/09/1986	0	0,00	6,12	1,22	0	4,90	0	0	0
20/09/1986	0	0,00	1,22	-3,68	0	1,22	1	1	1
21/09/1986	0	0,00	0	-4,90	0	0,00	1	1	1

22/09/1986	15,3	4,52	0	-0,38	0	4,52	1	0	0
23/09/1986	10,6	3,13	0	-1,77	0	3,13	1	1	0
24/09/1986	23,2	6,85	0	1,95	0	4,90	0	0	0
25/09/1986	7,1	2,10	1,95	-0,85	0	4,05	1	0	0
26/09/1986	0	0,00	0	-4,90	0	0,00	1	1	1
27/09/1986	0	0,00	0	-4,90	0	0,00	1	1	1
28/09/1986	0	0,00	0	-4,90	0	0,00	1	1	1
29/09/1986	0	0,00	0	-4,90	0	0,00	1	1	1
30/09/1986	0	0,00	0	-4,90	0	0,00	1	1	1
01/10/1986	0	0,00	0	-4,90	0	0,00	1	1	1
02/10/1986	2	0,59	0	-4,31	0	0,59	1	1	1
03/10/1986	0	0,00	0	-4,90	0	0,00	1	1	1
04/10/1986	0	0,00	0	-4,90	0	0,00	1	1	1
05/10/1986	0	0,00	0	-4,90	0	0,00	1	1	1
06/10/1986	0	0,00	0	-4,90	0	0,00	1	1	1
07/10/1986	37,3	11,01	0	6,11	0	4,90	0	0	0
08/10/1986	0	0,00	6,11	1,21	0	4,90	0	0	0
09/10/1986	10,9	3,22	1,21	-0,47	0	4,43	1	0	0
10/10/1986	8,4	2,48	0	-2,42	0	2,48	1	1	0
11/10/1986	0	0,00	0	-4,90	0	0,00	1	1	1
12/10/1986	0	0,00	0	-4,90	0	0,00	1	1	1
13/10/1986	0	0,00	0	-4,90	0	0,00	1	1	1
14/10/1986	0	0,00	0	-4,90	0	0,00	1	1	1
15/10/1986	0	0,00	0	-4,90	0	0,00	1	1	1
16/10/1986	0	0,00	0	-4,90	0	0,00	1	1	1
17/10/1986	13,9	4,10	0	-0,79	0	4,10	1	0	0
18/10/1986	2,5	0,74	0	-4,16	0	0,74	1	1	1
19/10/1986	0	0,00	0	-4,90	0	0,00	1	1	1
20/10/1986	0,3	0,09	0	-4,81	0	0,09	1	1	1
21/10/1986	3,8	1,12	0	-3,78	0	1,12	1	1	1
22/10/1986	0	0,00	0	-4,90	0	0,00	1	1	1
23/10/1986	0	0,00	0	-4,90	0	0,00	1	1	1
24/10/1986	0	0,00	0	-4,90	0	0,00	1	1	1
25/10/1986	0	0,00	0	-4,90	0	0,00	1	1	1
26/10/1986	0	0,00	0	-4,90	0	0,00	1	1	1
27/10/1986	0	0,00	0	-4,90	0	0,00	1	1	1
28/10/1986	0	0,00	0	-4,90	0	0,00	1	1	1
29/10/1986	0	0,00	0	-4,90	0	0,00	1	1	1
30/10/1986	0,2	0,06	0	-4,84	0	0,06	1	1	1
31/10/1986	66,8	19,72	0	14,82	0	4,90	0	0	0
01/11/1986	6,8	2,01	14,82	11,93	0	4,90	0	0	0
02/11/1986	42,2	12,46	11,93	19,49	0	4,90	0	0	0
03/11/1986	1,8	0,53	19,49	15,12	0	4,90	0	0	0
04/11/1986	12,8	3,78	15,12	14,00	0	4,90	0	0	0
05/11/1986	24	7,08	14,00	16,19	0	4,90	0	0	0
06/11/1986	8,2	2,42	16,19	13,71	0	4,90	0	0	0
07/11/1986	0	0,00	13,71	8,81	0	4,90	0	0	0
08/11/1986	0	0,00	8,81	3,92	0	4,90	0	0	0
09/11/1986	66,4	19,60	3,92	18,62	0	4,90	0	0	0
10/11/1986	0	0,00	18,62	13,72	0	4,90	0	0	0
11/11/1986	0	0,00	13,72	8,82	0	4,90	0	0	0
12/11/1986	0	0,00	8,82	3,92	0	4,90	0	0	0
13/11/1986	0	0,00	3,92	-0,97	0	3,92	1	0	0
14/11/1986	0	0,00	0	-4,90	0	0,00	1	1	1
15/11/1986	0	0,00	0	-4,90	0	0,00	1	1	1
16/11/1986	0	0,00	0	-4,90	0	0,00	1	1	1
17/11/1986	0	0,00	0	-4,90	0	0,00	1	1	1
18/11/1986	0	0,00	0	-4,90	0	0,00	1	1	1
19/11/1986	18,8	5,55	0	0,65	0	4,90	0	0	0
20/11/1986	9,9	2,92	0,65	-1,32	0	3,57	1	1	0
21/11/1986	0	0,00	0	-4,90	0	0,00	1	1	1
22/11/1986	0	0,00	0	-4,90	0	0,00	1	1	1
23/11/1986	28,2	8,32	0	3,43	0	4,90	0	0	0
24/11/1986	0	0,00	3,43	-1,47	0	3,43	1	1	0
25/11/1986	48,7	14,38	0	9,48	0	4,90	0	0	0
26/11/1986	24,6	7,26	9,48	11,84	0	4,90	0	0	0
27/11/1986	6,5	1,92	11,84	8,86	0	4,90	0	0	0

28/11/1986	27,5	8,12	8,86	12,08	0	4,90	0	0	0
29/11/1986	0	0,00	12,08	7,18	0	4,90	0	0	0
30/11/1986	0	0,00	7,18	2,29	0	4,90	0	0	0
01/12/1986	0	0,00	2,29	-2,61	0	2,29	1	1	1
02/12/1986	0	0,00	0	-4,90	0	0,00	1	1	1
03/12/1986	0	0,00	0	-4,90	0	0,00	1	1	1
04/12/1986	0	0,00	0	-4,90	0	0,00	1	1	1
05/12/1986	0	0,00	0	-4,90	0	0,00	1	1	1
06/12/1986	0	0,00	0	-4,90	0	0,00	1	1	1
07/12/1986	0	0,00	0	-4,90	0	0,00	1	1	1
08/12/1986	0	0,00	0	-4,90	0	0,00	1	1	1
09/12/1986	0	0,00	0	-4,90	0	0,00	1	1	1
10/12/1986	0	0,00	0	-4,90	0	0,00	1	1	1
11/12/1986	0	0,00	0	-4,90	0	0,00	1	1	1
12/12/1986	0	0,00	0	-4,90	0	0,00	1	1	1
13/12/1986	6,1	1,80	0	-3,10	0	1,80	1	1	1
14/12/1986	0	0,00	0	-4,90	0	0,00	1	1	1
15/12/1986	0	0,00	0	-4,90	0	0,00	1	1	1
16/12/1986	0	0,00	0	-4,90	0	0,00	1	1	1
17/12/1986	0	0,00	0	-4,90	0	0,00	1	1	1
18/12/1986	0	0,00	0	-4,90	0	0,00	1	1	1
19/12/1986	0	0,00	0	-4,90	0	0,00	1	1	1
20/12/1986	0	0,00	0	-4,90	0	0,00	1	1	1
21/12/1986	21,2	6,26	0	1,36	0	4,90	0	0	0
22/12/1986	0	0,00	1,36	-3,54	0	1,36	1	1	1
23/12/1986	0	0,00	0	-4,90	0	0,00	1	1	1
24/12/1986	0	0,00	0	-4,90	0	0,00	1	1	1
25/12/1986	0	0,00	0	-4,90	0	0,00	1	1	1
26/12/1986	0	0,00	0	-4,90	0	0,00	1	1	1
27/12/1986	0	0,00	0	-4,90	0	0,00	1	1	1
28/12/1986	0	0,00	0	-4,90	0	0,00	1	1	1
29/12/1986	0	0,00	0	-4,90	0	0,00	1	1	1
30/12/1986	0	0,00	0	-4,90	0	0,00	1	1	1
31/12/1986	0	0,00	0	-4,90	0	0,00	1	1	1
01/01/1987	7,3	2,15	0	-2,74	0	2,15	1	1	1
02/01/1987	0	0,00	0	-4,90	0	0,00	1	1	1
03/01/1987	0	0,00	0	-4,90	0	0,00	1	1	1
04/01/1987	0	0,00	0	-4,90	0	0,00	1	1	1
05/01/1987	0	0,00	0	-4,90	0	0,00	1	1	1
06/01/1987	2,4	0,71	0	-4,19	0	0,71	1	1	1
07/01/1987	24,3	7,17	0	2,28	0	4,90	0	0	0
08/01/1987	10	2,95	2,28	0,33	0	4,90	0	0	0
09/01/1987	21,5	6,35	0,33	1,78	0	4,90	0	0	0
10/01/1987	10,4	3,07	1,78	-0,05	0	4,85	1	0	0
11/01/1987	0	0,00	0	-4,90	0	0,00	1	1	1
12/01/1987	1,7	0,50	0	-4,40	0	0,50	1	1	1
13/01/1987	0	0,00	0	-4,90	0	0,00	1	1	1
14/01/1987	0	0,00	0	-4,90	0	0,00	1	1	1
15/01/1987	0,8	0,24	0	-4,66	0	0,24	1	1	1
16/01/1987	7	2,07	0	-2,83	0	2,07	1	1	1
17/01/1987	0	0,00	0	-4,90	0	0,00	1	1	1
18/01/1987	0	0,00	0	-4,90	0	0,00	1	1	1
19/01/1987	0	0,00	0	-4,90	0	0,00	1	1	1
20/01/1987	0	0,00	0	-4,90	0	0,00	1	1	1
21/01/1987	0	0,00	0	-4,90	0	0,00	1	1	1
22/01/1987	0	0,00	0	-4,90	0	0,00	1	1	1
23/01/1987	0	0,00	0	-4,90	0	0,00	1	1	1
24/01/1987	0	0,00	0	-4,90	0	0,00	1	1	1
25/01/1987	0	0,00	0	-4,90	0	0,00	1	1	1
26/01/1987	0	0,00	0	-4,90	0	0,00	1	1	1
27/01/1987	0	0,00	0	-4,90	0	0,00	1	1	1
28/01/1987	0	0,00	0	-4,90	0	0,00	1	1	1
29/01/1987	0	0,00	0	-4,90	0	0,00	1	1	1
30/01/1987	3,5	1,03	0	-3,87	0	1,03	1	1	1
31/01/1987	5,2	1,54	0	-3,36	0	1,54	1	1	1
01/02/1987	23,4	6,91	0	2,01	0	4,90	0	0	0
02/02/1987	0	0,00	2,01	-2,89	0	2,01	1	1	1

03/02/1987	0	0,00	0	-4,90	0	0,00	1	1	1
04/02/1987	0	0,00	0	-4,90	0	0,00	1	1	1
05/02/1987	4,9	1,45	0	-3,45	0	1,45	1	1	1
06/02/1987	20,7	6,11	0	1,21	0	4,90	0	0	0
07/02/1987	0	0,00	1,21	-3,69	0	1,21	1	1	1
08/02/1987	44,5	13,14	0	8,24	0	4,90	0	0	0
09/02/1987	3,6	1,06	8,24	4,40	0	4,90	0	0	0
10/02/1987	0	0,00	4,40	-0,50	0	4,40	1	0	0
11/02/1987	0	0,00	0	-4,90	0	0,00	1	1	1
12/02/1987	0	0,00	0	-4,90	0	0,00	1	1	1
13/02/1987	0	0,00	0	-4,90	0	0,00	1	1	1
14/02/1987	0	0,00	0	-4,90	0	0,00	1	1	1
15/02/1987	0	0,00	0	-4,90	0	0,00	1	1	1
16/02/1987	0	0,00	0	-4,90	0	0,00	1	1	1
17/02/1987	0	0,00	0	-4,90	0	0,00	1	1	1
18/02/1987	0	0,00	0	-4,90	0	0,00	1	1	1
19/02/1987	13,2	3,90	0	-1,00	0	3,90	1	1	0
20/02/1987	54,5	16,09	0	11,19	0	4,90	0	0	0
21/02/1987	26,4	7,79	11,19	14,09	0	4,90	0	0	0
22/02/1987	0	0,00	14,09	9,19	0	4,90	0	0	0
23/02/1987	0	0,00	9,19	4,29	0	4,90	0	0	0
24/02/1987	0	0,00	4,29	-0,61	0	4,29	1	0	0
25/02/1987	0	0,00	0	-4,90	0	0,00	1	1	1
26/02/1987	0	0,00	0	-4,90	0	0,00	1	1	1
27/02/1987	0	0,00	0	-4,90	0	0,00	1	1	1
28/02/1987	0	0,00	0	-4,90	0	0,00	1	1	1
01/03/1987	0	0,00	0	-4,90	0	0,00	1	1	1
02/03/1987	0	0,00	0	-4,90	0	0,00	1	1	1
03/03/1987	0	0,00	0	-4,90	0	0,00	1	1	1
04/03/1987	0	0,00	0	-4,90	0	0,00	1	1	1
05/03/1987	0	0,00	0	-4,90	0	0,00	1	1	1
06/03/1987	21,6	6,38	0	1,48	0	4,90	0	0	0
07/03/1987	0	0,00	1,48	-3,42	0	1,48	1	1	1
08/03/1987	0	0,00	0	-4,90	0	0,00	1	1	1
09/03/1987	27,2	8,03	0	3,13	0	4,90	0	0	0
10/03/1987	0	0,00	3,13	-1,77	0	3,13	1	1	0
11/03/1987	0	0,00	0	-4,90	0	0,00	1	1	1
12/03/1987	0	0,00	0	-4,90	0	0,00	1	1	1
13/03/1987	0	0,00	0	-4,90	0	0,00	1	1	1
14/03/1987	0	0,00	0	-4,90	0	0,00	1	1	1
15/03/1987	0	0,00	0	-4,90	0	0,00	1	1	1
16/03/1987	0	0,00	0	-4,90	0	0,00	1	1	1
17/03/1987	0	0,00	0	-4,90	0	0,00	1	1	1
18/03/1987	0	0,00	0	-4,90	0	0,00	1	1	1
19/03/1987	0	0,00	0	-4,90	0	0,00	1	1	1
20/03/1987	0	0,00	0	-4,90	0	0,00	1	1	1
21/03/1987	0	0,00	0	-4,90	0	0,00	1	1	1
22/03/1987	0	0,00	0	-4,90	0	0,00	1	1	1
23/03/1987	0	0,00	0	-4,90	0	0,00	1	1	1
24/03/1987	0	0,00	0	-4,90	0	0,00	1	1	1
25/03/1987	103,5	30,55	0	25,65	0	4,90	0	0	0
26/03/1987	42,2	12,46	25,65	33,21	0	4,90	0	0	0
27/03/1987	0	0,00	33,21	28,32	0	4,90	0	0	0
28/03/1987	0	0,00	28,32	23,42	0	4,90	0	0	0
29/03/1987	0	0,00	23,42	18,52	0	4,90	0	0	0
30/03/1987	0	0,00	18,52	13,62	0	4,90	0	0	0
31/03/1987	65,2	19,25	13,62	27,97	0	4,90	0	0	0
01/04/1987	109	32,18	27,97	55,25	13,0	17,95	0	0	0
02/04/1987	0	0,00	42,20	37,30	0	4,90	0	0	0
03/04/1987	0	0,00	37,30	32,40	0	4,90	0	0	0
04/04/1987	0	0,00	32,40	27,51	0	4,90	0	0	0
05/04/1987	0	0,00	27,51	22,61	0	4,90	0	0	0
06/04/1987	0	0,00	22,61	17,71	0	4,90	0	0	0
07/04/1987	0	0,00	17,71	12,81	0	4,90	0	0	0
08/04/1987	0	0,00	12,81	7,91	0	4,90	0	0	0
09/04/1987	58,1	17,15	7,91	20,17	0	4,90	0	0	0
10/04/1987	11,4	3,37	20,17	18,63	0	4,90	0	0	0

11/04/1987	0	0,00	18,63	13,73	0	4,90	0	0	0
12/04/1987	12,2	3,60	13,73	12,44	0	4,90	0	0	0
13/04/1987	0	0,00	12,44	7,54	0	4,90	0	0	0
14/04/1987	0	0,00	7,54	2,64	0	4,90	0	0	0
15/04/1987	7	2,07	2,64	-0,19	0	4,71	1	0	0
16/04/1987	65,3	19,28	0	14,38	0	4,90	0	0	0
17/04/1987	96,8	28,58	14,38	38,06	0	4,90	0	0	0
18/04/1987	32,5	9,59	38,06	42,75	0,6	5,45	0	0	0
19/04/1987	15,7	4,63	42,20	41,94	0	4,90	0	0	0
20/04/1987	0	0,00	41,94	37,04	0	4,90	0	0	0
21/04/1987	0	0,00	37,04	32,14	0	4,90	0	0	0
22/04/1987	16,4	4,84	32,14	32,08	0	4,90	0	0	0
23/04/1987	17,6	5,20	32,08	32,38	0	4,90	0	0	0
24/04/1987	0	0,00	32,38	27,48	0	4,90	0	0	0
25/04/1987	0	0,00	27,48	22,58	0	4,90	0	0	0
26/04/1987	0	0,00	22,58	17,69	0	4,90	0	0	0
27/04/1987	0	0,00	17,69	12,79	0	4,90	0	0	0
28/04/1987	0	0,00	12,79	7,89	0	4,90	0	0	0
29/04/1987	0	0,00	7,89	2,99	0	4,90	0	0	0
30/04/1987	0	0,00	2,99	-1,91	0	2,99	1	1	0
01/05/1987	0	0,00	0	-4,90	0	0,00	1	1	1
02/05/1987	6,6	1,95	0	-2,95	0	1,95	1	1	1
03/05/1987	0	0,00	0	-4,90	0	0,00	1	1	1
04/05/1987	0	0,00	0	-4,90	0	0,00	1	1	1
05/05/1987	0	0,00	0	-4,90	0	0,00	1	1	1
06/05/1987	0	0,00	0	-4,90	0	0,00	1	1	1
07/05/1987	13,3	3,93	0	-0,97	0	3,93	1	0	0
08/05/1987	0	0,00	0	-4,90	0	0,00	1	1	1
09/05/1987	0	0,00	0	-4,90	0	0,00	1	1	1
10/05/1987	0	0,00	0	-4,90	0	0,00	1	1	1
11/05/1987	0	0,00	0	-4,90	0	0,00	1	1	1
12/05/1987	0,8	0,24	0	-4,66	0	0,24	1	1	1
13/05/1987	9,8	2,89	0	-2,01	0	2,89	1	1	0
14/05/1987	0	0,00	0	-4,90	0	0,00	1	1	1
15/05/1987	0	0,00	0	-4,90	0	0,00	1	1	1
16/05/1987	0	0,00	0	-4,90	0	0,00	1	1	1
17/05/1987	0	0,00	0	-4,90	0	0,00	1	1	1
18/05/1987	0,5	0,15	0	-4,75	0	0,15	1	1	1
19/05/1987	7,3	2,15	0	-2,74	0	2,15	1	1	1
20/05/1987	23,2	6,85	0	1,95	0	4,90	0	0	0
21/05/1987	9,8	2,89	1,95	-0,05	0	4,84	1	0	0
22/05/1987	0,4	0,12	0	-4,78	0	0,12	1	1	1
23/05/1987	0	0,00	0	-4,90	0	0,00	1	1	1
24/05/1987	0	0,00	0	-4,90	0	0,00	1	1	1
25/05/1987	0	0,00	0	-4,90	0	0,00	1	1	1
26/05/1987	0	0,00	0	-4,90	0	0,00	1	1	1
27/05/1987	0	0,00	0	-4,90	0	0,00	1	1	1
28/05/1987	0	0,00	0	-4,90	0	0,00	1	1	1
29/05/1987	0	0,00	0	-4,90	0	0,00	1	1	1
30/05/1987	0	0,00	0	-4,90	0	0,00	1	1	1
31/05/1987	0	0,00	0	-4,90	0	0,00	1	1	1
01/06/1987	0	0,00	0	-4,90	0	0,00	1	1	1
02/06/1987	0	0,00	0	-4,90	0	0,00	1	1	1
03/06/1987	4,7	1,39	0	-3,51	0	1,39	1	1	1
04/06/1987	14,4	4,25	0	-0,65	0	4,25	1	0	0
05/06/1987	12,5	3,69	0	-1,21	0	3,69	1	1	0
06/06/1987	0	0,00	0	-4,90	0	0,00	1	1	1
07/06/1987	0	0,00	0	-4,90	0	0,00	1	1	1
08/06/1987	0	0,00	0	-4,90	0	0,00	1	1	1
09/06/1987	0	0,00	0	-4,90	0	0,00	1	1	1
10/06/1987	0	0,00	0	-4,90	0	0,00	1	1	1
11/06/1987	0	0,00	0	-4,90	0	0,00	1	1	1
12/06/1987	9,7	2,86	0	-2,03	0	2,86	1	1	0
13/06/1987	0	0,00	0	-4,90	0	0,00	1	1	1
14/06/1987	0	0,00	0	-4,90	0	0,00	1	1	1
15/06/1987	0	0,00	0	-4,90	0	0,00	1	1	1
16/06/1987	0	0,00	0	-4,90	0	0,00	1	1	1

17/06/1987	0	0,00	0	-4,90	0	0,00	1	1	1
18/06/1987	0	0,00	0	-4,90	0	0,00	1	1	1
19/06/1987	0	0,00	0	-4,90	0	0,00	1	1	1
20/06/1987	0	0,00	0	-4,90	0	0,00	1	1	1
21/06/1987	0	0,00	0	-4,90	0	0,00	1	1	1
22/06/1987	0	0,00	0	-4,90	0	0,00	1	1	1
23/06/1987	0	0,00	0	-4,90	0	0,00	1	1	1
24/06/1987	0	0,00	0	-4,90	0	0,00	1	1	1
25/06/1987	0	0,00	0	-4,90	0	0,00	1	1	1
26/06/1987	0	0,00	0	-4,90	0	0,00	1	1	1
27/06/1987	0	0,00	0	-4,90	0	0,00	1	1	1
28/06/1987	0	0,00	0	-4,90	0	0,00	1	1	1
29/06/1987	0,8	0,24	0	-4,66	0	0,24	1	1	1
30/06/1987	13,5	3,99	0	-0,91	0	3,99	1	0	0
01/07/1987	42,1	12,43	0	7,53	0	4,90	0	0	0
02/07/1987	6,8	2,01	7,53	4,64	0	4,90	0	0	0
03/07/1987	24,9	7,35	4,64	7,09	0	4,90	0	0	0
04/07/1987	0	0,00	7,09	2,19	0	4,90	0	0	0
05/07/1987	0	0,00	2,19	-2,71	0	2,19	1	1	1
06/07/1987	0	0,00	0	-4,90	0	0,00	1	1	1
07/07/1987	12,7	3,75	0	-1,15	0	3,75	1	1	0
08/07/1987	0	0,00	0	-4,90	0	0,00	1	1	1
09/07/1987	0	0,00	0	-4,90	0	0,00	1	1	1
10/07/1987	0	0,00	0	-4,90	0	0,00	1	1	1
11/07/1987	27,2	8,03	0	3,13	0	4,90	0	0	0
12/07/1987	0	0,00	3,13	-1,77	0	3,13	1	1	0
13/07/1987	0	0,00	0	-4,90	0	0,00	1	1	1
14/07/1987	0	0,00	0	-4,90	0	0,00	1	1	1
15/07/1987	0	0,00	0	-4,90	0	0,00	1	1	1
16/07/1987	0	0,00	0	-4,90	0	0,00	1	1	1
17/07/1987	0,7	0,21	0	-4,69	0	0,21	1	1	1
18/07/1987	9,8	2,89	0	-2,01	0	2,89	1	1	0
19/07/1987	0	0,00	0	-4,90	0	0,00	1	1	1
20/07/1987	0	0,00	0	-4,90	0	0,00	1	1	1
21/07/1987	0	0,00	0	-4,90	0	0,00	1	1	1
22/07/1987	0	0,00	0	-4,90	0	0,00	1	1	1
23/07/1987	0	0,00	0	-4,90	0	0,00	1	1	1
24/07/1987	31,6	9,33	0	4,43	0	4,90	0	0	0
25/07/1987	0	0,00	4,43	-0,47	0	4,43	1	0	0
26/07/1987	9,9	2,92	0	-1,98	0	2,92	1	1	0
27/07/1987	0	0,00	0	-4,90	0	0,00	1	1	1
28/07/1987	51,9	15,32	0	10,42	0	4,90	0	0	0
29/07/1987	53	15,65	10,42	21,17	0	4,90	0	0	0
30/07/1987	29	8,56	21,17	24,83	0	4,90	0	0	0
31/07/1987	0	0,00	24,83	19,93	0	4,90	0	0	0
01/08/1987	0	0,00	19,93	15,04	0	4,90	0	0	0
02/08/1987	0	0,00	15,04	10,14	0	4,90	0	0	0
03/08/1987	0	0,00	10,14	5,24	0	4,90	0	0	0
04/08/1987	0	0,00	5,24	0,34	0	4,90	0	0	0
05/08/1987	3,5	1,03	0,34	-3,52	0	1,37	1	1	1
06/08/1987	0,3	0,09	0	-4,81	0	0,09	1	1	1
07/08/1987	5,6	1,65	0	-3,25	0	1,65	1	1	1
08/08/1987	0	0,00	0	-4,90	0	0,00	1	1	1
09/08/1987	0	0,00	0	-4,90	0	0,00	1	1	1
10/08/1987	0	0,00	0	-4,90	0	0,00	1	1	1
11/08/1987	0	0,00	0	-4,90	0	0,00	1	1	1
12/08/1987	0,4	0,12	0	-4,78	0	0,12	1	1	1
13/08/1987	0	0,00	0	-4,90	0	0,00	1	1	1
14/08/1987	0	0,00	0	-4,90	0	0,00	1	1	1
15/08/1987	0	0,00	0	-4,90	0	0,00	1	1	1
16/08/1987	19	5,61	0	0,71	0	4,90	0	0	0
17/08/1987	0	0,00	0,71	-4,19	0	0,71	1	1	1
18/08/1987	0	0,00	0	-4,90	0	0,00	1	1	1
19/08/1987	0	0,00	0	-4,90	0	0,00	1	1	1
20/08/1987	0	0,00	0	-4,90	0	0,00	1	1	1
21/08/1987	0	0,00	0	-4,90	0	0,00	1	1	1
22/08/1987	0	0,00	0	-4,90	0	0,00	1	1	1

23/08/1987	0	0,00	0	-4,90	0	0,00	1	1	1
24/08/1987	0	0,00	0	-4,90	0	0,00	1	1	1
25/08/1987	14,5	4,28	0	-0,62	0	4,28	1	0	0
26/08/1987	0	0,00	0	-4,90	0	0,00	1	1	1
27/08/1987	0	0,00	0	-4,90	0	0,00	1	1	1
28/08/1987	6,4	1,89	0	-3,01	0	1,89	1	1	1
29/08/1987	95,6	28,22	0	23,32	0	4,90	0	0	0
30/08/1987	10,2	3,01	23,32	21,44	0	4,90	0	0	0
31/08/1987	0	0,00	21,44	16,54	0	4,90	0	0	0
01/09/1987	0	0,00	16,54	11,64	0	4,90	0	0	0
02/09/1987	0,6	0,18	11,64	6,92	0	4,90	0	0	0
03/09/1987	0	0,00	6,92	2,02	0	4,90	0	0	0
04/09/1987	0	0,00	2,02	-2,88	0	2,02	1	1	1
05/09/1987	0	0,00	0	-4,90	0	0,00	1	1	1
06/09/1987	0	0,00	0	-4,90	0	0,00	1	1	1
07/09/1987	0	0,00	0	-4,90	0	0,00	1	1	1
08/09/1987	0	0,00	0	-4,90	0	0,00	1	1	1
09/09/1987	2,6	0,77	0	-4,13	0	0,77	1	1	1
10/09/1987	4,3	1,27	0	-3,63	0	1,27	1	1	1
11/09/1987	0	0,00	0	-4,90	0	0,00	1	1	1
12/09/1987	0	0,00	0	-4,90	0	0,00	1	1	1
13/09/1987	0	0,00	0	-4,90	0	0,00	1	1	1
14/09/1987	0	0,00	0	-4,90	0	0,00	1	1	1
15/09/1987	52,2	15,41	0	10,51	0	4,90	0	0	0
16/09/1987	2,6	0,77	10,51	6,38	0	4,90	0	0	0
17/09/1987	0	0,00	6,38	1,48	0	4,90	0	0	0
18/09/1987	0	0,00	1,48	-3,42	0	1,48	1	1	1
19/09/1987	0	0,00	0	-4,90	0	0,00	1	1	1
20/09/1987	0	0,00	0	-4,90	0	0,00	1	1	1
21/09/1987	0	0,00	0	-4,90	0	0,00	1	1	1
22/09/1987	0	0,00	0	-4,90	0	0,00	1	1	1
23/09/1987	0	0,00	0	-4,90	0	0,00	1	1	1
24/09/1987	0	0,00	0	-4,90	0	0,00	1	1	1
25/09/1987	0	0,00	0	-4,90	0	0,00	1	1	1
26/09/1987	0	0,00	0	-4,90	0	0,00	1	1	1
27/09/1987	0	0,00	0	-4,90	0	0,00	1	1	1
28/09/1987	0	0,00	0	-4,90	0	0,00	1	1	1
29/09/1987	0	0,00	0	-4,90	0	0,00	1	1	1
30/09/1987	55	16,24	0	11,34	0	4,90	0	0	0
01/10/1987	29,2	8,62	11,34	15,06	0	4,90	0	0	0
02/10/1987	0	0,00	15,06	10,16	0	4,90	0	0	0
03/10/1987	0	0,00	10,16	5,26	0	4,90	0	0	0
04/10/1987	0	0,00	5,26	0,36	0	4,90	0	0	0
05/10/1987	0	0,00	0,36	-4,53	0	0,36	1	1	1
06/10/1987	0	0,00	0	-4,90	0	0,00	1	1	1
07/10/1987	0	0,00	0	-4,90	0	0,00	1	1	1
08/10/1987	6	1,77	0	-3,13	0	1,77	1	1	1
09/10/1987	0	0,00	0	-4,90	0	0,00	1	1	1
10/10/1987	0	0,00	0	-4,90	0	0,00	1	1	1
11/10/1987	0	0,00	0	-4,90	0	0,00	1	1	1
12/10/1987	45	13,28	0	8,39	0	4,90	0	0	0
13/10/1987	0	0,00	8,39	3,49	0	4,90	0	0	0
14/10/1987	0	0,00	3,49	-1,41	0	3,49	1	1	0
15/10/1987	15,4	4,55	0	-0,35	0	4,55	1	0	0
16/10/1987	0	0,00	0	-4,90	0	0,00	1	1	1
17/10/1987	0	0,00	0	-4,90	0	0,00	1	1	1
18/10/1987	0	0,00	0	-4,90	0	0,00	1	1	1
19/10/1987	0	0,00	0	-4,90	0	0,00	1	1	1
20/10/1987	0	0,00	0	-4,90	0	0,00	1	1	1
21/10/1987	0	0,00	0	-4,90	0	0,00	1	1	1
22/10/1987	0	0,00	0	-4,90	0	0,00	1	1	1
23/10/1987	0	0,00	0	-4,90	0	0,00	1	1	1
24/10/1987	0	0,00	0	-4,90	0	0,00	1	1	1
25/10/1987	7	2,07	0	-2,83	0	2,07	1	1	1
26/10/1987	20	5,90	0	1,01	0	4,90	0	0	0
27/10/1987	0	0,00	1,01	-3,89	0	1,01	1	1	1
28/10/1987	1,2	0,35	0	-4,54	0	0,35	1	1	1

29/10/1987	0	0,00	0	-4,90	0	0,00	1	1	1
30/10/1987	0	0,00	0	-4,90	0	0,00	1	1	1
31/10/1987	0	0,00	0	-4,90	0	0,00	1	1	1
01/11/1987	0	0,00	0	-4,90	0	0,00	1	1	1
02/11/1987	2,8	0,83	0	-4,07	0	0,83	1	1	1
03/11/1987	4	1,18	0	-3,72	0	1,18	1	1	1
04/11/1987	21	6,20	0	1,30	0	4,90	0	0	0
05/11/1987	0	0,00	1,30	-3,60	0	1,30	1	1	1
06/11/1987	5,9	1,74	0	-3,16	0	1,74	1	1	1
07/11/1987	0	0,00	0	-4,90	0	0,00	1	1	1
08/11/1987	0	0,00	0	-4,90	0	0,00	1	1	1
09/11/1987	12,5	3,69	0	-1,21	0	3,69	1	1	0
10/11/1987	0	0,00	0	-4,90	0	0,00	1	1	1
11/11/1987	0	0,00	0	-4,90	0	0,00	1	1	1
12/11/1987	0	0,00	0	-4,90	0	0,00	1	1	1
13/11/1987	0	0,00	0	-4,90	0	0,00	1	1	1
14/11/1987	2,6	0,77	0	-4,13	0	0,77	1	1	1
15/11/1987	0	0,00	0	-4,90	0	0,00	1	1	1
16/11/1987	0	0,00	0	-4,90	0	0,00	1	1	1
17/11/1987	0	0,00	0	-4,90	0	0,00	1	1	1
18/11/1987	0	0,00	0	-4,90	0	0,00	1	1	1
19/11/1987	0	0,00	0	-4,90	0	0,00	1	1	1
20/11/1987	0	0,00	0	-4,90	0	0,00	1	1	1
21/11/1987	3,6	1,06	0	-3,84	0	1,06	1	1	1
22/11/1987	0	0,00	0	-4,90	0	0,00	1	1	1
23/11/1987	0	0,00	0	-4,90	0	0,00	1	1	1
24/11/1987	0	0,00	0	-4,90	0	0,00	1	1	1
25/11/1987	0	0,00	0	-4,90	0	0,00	1	1	1
26/11/1987	0	0,00	0	-4,90	0	0,00	1	1	1
27/11/1987	0	0,00	0	-4,90	0	0,00	1	1	1
28/11/1987	0	0,00	0	-4,90	0	0,00	1	1	1
29/11/1987	0	0,00	0	-4,90	0	0,00	1	1	1
30/11/1987	0	0,00	0	-4,90	0	0,00	1	1	1
01/12/1987	0	0,00	0	-4,90	0	0,00	1	1	1
02/12/1987	0	0,00	0	-4,90	0	0,00	1	1	1
03/12/1987	14,5	4,28	0	-0,62	0	4,28	1	0	0
04/12/1987	1,8	0,53	0	-4,37	0	0,53	1	1	1
05/12/1987	0	0,00	0	-4,90	0	0,00	1	1	1
06/12/1987	0	0,00	0	-4,90	0	0,00	1	1	1
07/12/1987	0	0,00	0	-4,90	0	0,00	1	1	1
08/12/1987	0	0,00	0	-4,90	0	0,00	1	1	1
09/12/1987	0	0,00	0	-4,90	0	0,00	1	1	1
10/12/1987	0	0,00	0	-4,90	0	0,00	1	1	1
11/12/1987	0	0,00	0	-4,90	0	0,00	1	1	1
12/12/1987	0	0,00	0	-4,90	0	0,00	1	1	1
13/12/1987	0	0,00	0	-4,90	0	0,00	1	1	1
14/12/1987	0	0,00	0	-4,90	0	0,00	1	1	1
15/12/1987	0	0,00	0	-4,90	0	0,00	1	1	1
16/12/1987	0	0,00	0	-4,90	0	0,00	1	1	1
17/12/1987	13,6	4,01	0	-0,88	0	4,01	1	0	0
18/12/1987	0	0,00	0	-4,90	0	0,00	1	1	1
19/12/1987	0	0,00	0	-4,90	0	0,00	1	1	1
20/12/1987	0	0,00	0	-4,90	0	0,00	1	1	1
21/12/1987	0	0,00	0	-4,90	0	0,00	1	1	1
22/12/1987	0	0,00	0	-4,90	0	0,00	1	1	1
23/12/1987	0	0,00	0	-4,90	0	0,00	1	1	1
24/12/1987	0	0,00	0	-4,90	0	0,00	1	1	1
25/12/1987	0	0,00	0	-4,90	0	0,00	1	1	1
26/12/1987	0	0,00	0	-4,90	0	0,00	1	1	1
27/12/1987	0	0,00	0	-4,90	0	0,00	1	1	1
28/12/1987	4,7	1,39	0	-3,51	0	1,39	1	1	1
29/12/1987	7,7	2,27	0	-2,63	0	2,27	1	1	1
30/12/1987	4,3	1,27	0	-3,63	0	1,27	1	1	1
31/12/1987	0	0,00	0	-4,90	0	0,00	1	1	1
01/01/1988	0	0,00	0	-4,90	0	0,00	1	1	1
02/01/1988	0	0,00	0	-4,90	0	0,00	1	1	1
03/01/1988	0	0,00	0	-4,90	0	0,00	1	1	1

04/01/1988	0	0,00	0	-4,90	0	0,00	1	1	1
05/01/1988	0,3	0,09	0	-4,81	0	0,09	1	1	1
06/01/1988	4,1	1,21	0	-3,69	0	1,21	1	1	1
07/01/1988	0	0,00	0	-4,90	0	0,00	1	1	1
08/01/1988	0	0,00	0	-4,90	0	0,00	1	1	1
09/01/1988	0	0,00	0	-4,90	0	0,00	1	1	1
10/01/1988	0	0,00	0	-4,90	0	0,00	1	1	1
11/01/1988	0	0,00	0	-4,90	0	0,00	1	1	1
12/01/1988	0,5	0,15	0	-4,75	0	0,15	1	1	1
13/01/1988	13,5	3,99	0	-0,91	0	3,99	1	0	0
14/01/1988	6	1,77	0	-3,13	0	1,77	1	1	1
15/01/1988	0	0,00	0	-4,90	0	0,00	1	1	1
16/01/1988	35,5	10,48	0	5,58	0	4,90	0	0	0
17/01/1988	7,2	2,13	5,58	2,81	0	4,90	0	0	0
18/01/1988	0	0,00	2,81	-2,09	0	2,81	1	1	0
19/01/1988	20,4	6,02	0	1,12	0	4,90	0	0	0
20/01/1988	0	0,00	1,12	-3,77	0	1,12	1	1	1
21/01/1988	0	0,00	0	-4,90	0	0,00	1	1	1
22/01/1988	43	12,69	0	7,80	0	4,90	0	0	0
23/01/1988	0	0,00	7,80	2,90	0	4,90	0	0	0
24/01/1988	0	0,00	2,90	-2,00	0	2,90	1	1	0
25/01/1988	0	0,00	0	-4,90	0	0,00	1	1	1
26/01/1988	45,9	13,55	0	8,65	0	4,90	0	0	0
27/01/1988	0	0,00	8,65	3,75	0	4,90	0	0	0
28/01/1988	4,4	1,30	3,75	0,15	0	4,90	0	0	0
29/01/1988	70,5	20,81	0,15	16,07	0	4,90	0	0	0
30/01/1988	29,5	8,71	16,07	19,88	0	4,90	0	0	0
31/01/1988	1,9	0,56	19,88	15,54	0	4,90	0	0	0
01/02/1988	0	0,00	15,54	10,64	0	4,90	0	0	0
02/02/1988	0	0,00	10,64	5,74	0	4,90	0	0	0
03/02/1988	0	0,00	5,74	0,85	0	4,90	0	0	0
04/02/1988	0	0,00	0,85	-4,05	0	0,85	1	1	1
05/02/1988	0	0,00	0	-4,90	0	0,00	1	1	1
06/02/1988	0	0,00	0	-4,90	0	0,00	1	1	1
07/02/1988	0	0,00	0	-4,90	0	0,00	1	1	1
08/02/1988	0	0,00	0	-4,90	0	0,00	1	1	1
09/02/1988	0	0,00	0	-4,90	0	0,00	1	1	1
10/02/1988	0	0,00	0	-4,90	0	0,00	1	1	1
11/02/1988	0	0,00	0	-4,90	0	0,00	1	1	1
12/02/1988	0	0,00	0	-4,90	0	0,00	1	1	1
13/02/1988	46,8	13,82	0	8,92	0	4,90	0	0	0
14/02/1988	4,9	1,45	8,92	5,47	0	4,90	0	0	0
15/02/1988	0	0,00	5,47	0,57	0	4,90	0	0	0
16/02/1988	0	0,00	0,57	-4,33	0	0,57	1	1	1
17/02/1988	0	0,00	0	-4,90	0	0,00	1	1	1
18/02/1988	0	0,00	0	-4,90	0	0,00	1	1	1
19/02/1988	0	0,00	0	-4,90	0	0,00	1	1	1
20/02/1988	0	0,00	0	-4,90	0	0,00	1	1	1
21/02/1988	0	0,00	0	-4,90	0	0,00	1	1	1
22/02/1988	0	0,00	0	-4,90	0	0,00	1	1	1
23/02/1988	34,6	10,21	0	5,32	0	4,90	0	0	0
24/02/1988	52,2	15,41	5,32	15,83	0	4,90	0	0	0
25/02/1988	1,6	0,47	15,83	11,40	0	4,90	0	0	0
26/02/1988	0	0,00	11,40	6,50	0	4,90	0	0	0
27/02/1988	0	0,00	6,50	1,60	0	4,90	0	0	0
28/02/1988	0	0,00	1,60	-3,29	0	1,60	1	1	1
29/02/1988	0	0,00	0	-4,90	0	0,00	1	1	1
01/03/1988	0	0,00	0	-4,90	0	0,00	1	1	1
02/03/1988	0	0,00	0	-4,90	0	0,00	1	1	1
03/03/1988	0	0,00	0	-4,90	0	0,00	1	1	1
04/03/1988	0	0,00	0	-4,90	0	0,00	1	1	1
05/03/1988	0	0,00	0	-4,90	0	0,00	1	1	1
06/03/1988	0	0,00	0	-4,90	0	0,00	1	1	1
07/03/1988	0	0,00	0	-4,90	0	0,00	1	1	1
08/03/1988	0	0,00	0	-4,90	0	0,00	1	1	1
09/03/1988	0	0,00	0	-4,90	0	0,00	1	1	1
10/03/1988	0	0,00	0	-4,90	0	0,00	1	1	1

11/03/1988	0	0,00	0	-4,90	0	0,00	1	1	1
12/03/1988	0	0,00	0	-4,90	0	0,00	1	1	1
13/03/1988	0	0,00	0	-4,90	0	0,00	1	1	1
14/03/1988	2,8	0,83	0	-4,07	0	0,83	1	1	1
15/03/1988	0	0,00	0	-4,90	0	0,00	1	1	1
16/03/1988	0	0,00	0	-4,90	0	0,00	1	1	1
17/03/1988	0	0,00	0	-4,90	0	0,00	1	1	1
18/03/1988	0	0,00	0	-4,90	0	0,00	1	1	1
19/03/1988	0	0,00	0	-4,90	0	0,00	1	1	1
20/03/1988	0	0,00	0	-4,90	0	0,00	1	1	1
21/03/1988	0	0,00	0	-4,90	0	0,00	1	1	1
22/03/1988	0	0,00	0	-4,90	0	0,00	1	1	1
23/03/1988	0	0,00	0	-4,90	0	0,00	1	1	1
24/03/1988	0	0,00	0	-4,90	0	0,00	1	1	1
25/03/1988	0	0,00	0	-4,90	0	0,00	1	1	1
26/03/1988	0	0,00	0	-4,90	0	0,00	1	1	1
27/03/1988	0	0,00	0	-4,90	0	0,00	1	1	1
28/03/1988	30,7	9,06	0	4,16	0	4,90	0	0	0
29/03/1988	0	0,00	4,16	-0,73	0	4,16	1	0	0
30/03/1988	0	0,00	0	-4,90	0	0,00	1	1	1
31/03/1988	0	0,00	0	-4,90	0	0,00	1	1	1
01/04/1988	58,6	17,30	0	12,40	0	4,90	0	0	0
02/04/1988	0	0,00	12,40	7,50	0	4,90	0	0	0
03/04/1988	0	0,00	7,50	2,60	0	4,90	0	0	0
04/04/1988	0	0,00	2,60	-2,29	0	2,60	1	1	0
05/04/1988	0	0,00	0	-4,90	0	0,00	1	1	1
06/04/1988	0	0,00	0	-4,90	0	0,00	1	1	1
07/04/1988	0	0,00	0	-4,90	0	0,00	1	1	1
08/04/1988	0	0,00	0	-4,90	0	0,00	1	1	1
09/04/1988	0	0,00	0	-4,90	0	0,00	1	1	1
10/04/1988	0	0,00	0	-4,90	0	0,00	1	1	1
11/04/1988	0	0,00	0	-4,90	0	0,00	1	1	1
12/04/1988	0	0,00	0	-4,90	0	0,00	1	1	1
13/04/1988	0	0,00	0	-4,90	0	0,00	1	1	1
14/04/1988	0	0,00	0	-4,90	0	0,00	1	1	1
15/04/1988	0	0,00	0	-4,90	0	0,00	1	1	1
16/04/1988	0	0,00	0	-4,90	0	0,00	1	1	1
17/04/1988	0	0,00	0	-4,90	0	0,00	1	1	1
18/04/1988	0	0,00	0	-4,90	0	0,00	1	1	1
19/04/1988	0	0,00	0	-4,90	0	0,00	1	1	1
20/04/1988	0	0,00	0	-4,90	0	0,00	1	1	1
21/04/1988	0	0,00	0	-4,90	0	0,00	1	1	1
22/04/1988	12	3,54	0	-1,36	0	3,54	1	1	0
23/04/1988	0	0,00	0	-4,90	0	0,00	1	1	1
24/04/1988	0	0,00	0	-4,90	0	0,00	1	1	1
25/04/1988	5,3	1,56	0	-3,33	0	1,56	1	1	1
26/04/1988	29,2	8,62	0	3,72	0	4,90	0	0	0
27/04/1988	0,5	0,15	3,72	-1,03	0	3,87	1	1	0
28/04/1988	0	0,00	0	-4,90	0	0,00	1	1	1
29/04/1988	0	0,00	0	-4,90	0	0,00	1	1	1
30/04/1988	0	0,00	0	-4,90	0	0,00	1	1	1
01/05/1988	42,6	12,58	0	7,68	0	4,90	0	0	0
02/05/1988	0,3	0,09	7,68	2,87	0	4,90	0	0	0
03/05/1988	0	0,00	2,87	-2,03	0	2,87	1	1	0
04/05/1988	0	0,00	0	-4,90	0	0,00	1	1	1
05/05/1988	0	0,00	0	-4,90	0	0,00	1	1	1
06/05/1988	0	0,00	0	-4,90	0	0,00	1	1	1
07/05/1988	0	0,00	0	-4,90	0	0,00	1	1	1
08/05/1988	0	0,00	0	-4,90	0	0,00	1	1	1
09/05/1988	0	0,00	0	-4,90	0	0,00	1	1	1
10/05/1988	0	0,00	0	-4,90	0	0,00	1	1	1
11/05/1988	0	0,00	0	-4,90	0	0,00	1	1	1
12/05/1988	0	0,00	0	-4,90	0	0,00	1	1	1
13/05/1988	15,2	4,49	0	-0,41	0	4,49	1	0	0
14/05/1988	0	0,00	0	-4,90	0	0,00	1	1	1
15/05/1988	0	0,00	0	-4,90	0	0,00	1	1	1
16/05/1988	0	0,00	0	-4,90	0	0,00	1	1	1

17/05/1988	0	0,00	0	-4,90	0	0,00	1	1	1
18/05/1988	0	0,00	0	-4,90	0	0,00	1	1	1
19/05/1988	0	0,00	0	-4,90	0	0,00	1	1	1
20/05/1988	0	0,00	0	-4,90	0	0,00	1	1	1
21/05/1988	0	0,00	0	-4,90	0	0,00	1	1	1
22/05/1988	0	0,00	0	-4,90	0	0,00	1	1	1
23/05/1988	0	0,00	0	-4,90	0	0,00	1	1	1
24/05/1988	0	0,00	0	-4,90	0	0,00	1	1	1
25/05/1988	0	0,00	0	-4,90	0	0,00	1	1	1
26/05/1988	0	0,00	0	-4,90	0	0,00	1	1	1
27/05/1988	0	0,00	0	-4,90	0	0,00	1	1	1
28/05/1988	0	0,00	0	-4,90	0	0,00	1	1	1
29/05/1988	0	0,00	0	-4,90	0	0,00	1	1	1
30/05/1988	0	0,00	0	-4,90	0	0,00	1	1	1
31/05/1988	0	0,00	0	-4,90	0	0,00	1	1	1
01/06/1988	0	0,00	0	-4,90	0	0,00	1	1	1
02/06/1988	0	0,00	0	-4,90	0	0,00	1	1	1
03/06/1988	0	0,00	0	-4,90	0	0,00	1	1	1
04/06/1988	0	0,00	0	-4,90	0	0,00	1	1	1
05/06/1988	0	0,00	0	-4,90	0	0,00	1	1	1
06/06/1988	0	0,00	0	-4,90	0	0,00	1	1	1
07/06/1988	0	0,00	0	-4,90	0	0,00	1	1	1
08/06/1988	25,5	7,53	0	2,63	0	4,90	0	0	0
09/06/1988	25,7	7,59	2,63	5,32	0	4,90	0	0	0
10/06/1988	0	0,00	5,32	0,42	0	4,90	0	0	0
11/06/1988	0	0,00	0,42	-4,48	0	0,42	1	1	1
12/06/1988	0	0,00	0	-4,90	0	0,00	1	1	1
13/06/1988	21,9	6,46	0	1,57	0	4,90	0	0	0
14/06/1988	0	0,00	1,57	-3,33	0	1,57	1	1	1
15/06/1988	0	0,00	0	-4,90	0	0,00	1	1	1
16/06/1988	0	0,00	0	-4,90	0	0,00	1	1	1
17/06/1988	0	0,00	0	-4,90	0	0,00	1	1	1
18/06/1988	6,4	1,89	0	-3,01	0	1,89	1	1	1
19/06/1988	3,2	0,94	0	-3,95	0	0,94	1	1	1
20/06/1988	2,2	0,65	0	-4,25	0	0,65	1	1	1
21/06/1988	0	0,00	0	-4,90	0	0,00	1	1	1
22/06/1988	0	0,00	0	-4,90	0	0,00	1	1	1
23/06/1988	24,5	7,23	0	2,33	0	4,90	0	0	0
24/06/1988	0	0,00	2,33	-2,56	0	2,33	1	1	1
25/06/1988	0	0,00	0	-4,90	0	0,00	1	1	1
26/06/1988	0	0,00	0	-4,90	0	0,00	1	1	1
27/06/1988	0	0,00	0	-4,90	0	0,00	1	1	1
28/06/1988	29,2	8,62	0	3,72	0	4,90	0	0	0
29/06/1988	0	0,00	3,72	-1,18	0	3,72	1	1	0
30/06/1988	0	0,00	0	-4,90	0	0,00	1	1	1
01/07/1988	0	0,00	0	-4,90	0	0,00	1	1	1
02/07/1988	0	0,00	0	-4,90	0	0,00	1	1	1
03/07/1988	0	0,00	0	-4,90	0	0,00	1	1	1
04/07/1988	0	0,00	0	-4,90	0	0,00	1	1	1
05/07/1988	3,2	0,94	0	-3,95	0	0,94	1	1	1
06/07/1988	0,2	0,06	0	-4,84	0	0,06	1	1	1
07/07/1988	0,8	0,24	0	-4,66	0	0,24	1	1	1
08/07/1988	0	0,00	0	-4,90	0	0,00	1	1	1
09/07/1988	0	0,00	0	-4,90	0	0,00	1	1	1
10/07/1988	0	0,00	0	-4,90	0	0,00	1	1	1
11/07/1988	0	0,00	0	-4,90	0	0,00	1	1	1
12/07/1988	0	0,00	0	-4,90	0	0,00	1	1	1
13/07/1988	0	0,00	0	-4,90	0	0,00	1	1	1
14/07/1988	0	0,00	0	-4,90	0	0,00	1	1	1
15/07/1988	0	0,00	0	-4,90	0	0,00	1	1	1
16/07/1988	0	0,00	0	-4,90	0	0,00	1	1	1
17/07/1988	0	0,00	0	-4,90	0	0,00	1	1	1
18/07/1988	0	0,00	0	-4,90	0	0,00	1	1	1
19/07/1988	0	0,00	0	-4,90	0	0,00	1	1	1
20/07/1988	0	0,00	0	-4,90	0	0,00	1	1	1
21/07/1988	0	0,00	0	-4,90	0	0,00	1	1	1
22/07/1988	4,9	1,45	0	-3,45	0	1,45	1	1	1

23/07/1988	1,6	0,47	0	-4,43	0	0,47	1	1	1
24/07/1988	0	0,00	0	-4,90	0	0,00	1	1	1
25/07/1988	0	0,00	0	-4,90	0	0,00	1	1	1
26/07/1988	0	0,00	0	-4,90	0	0,00	1	1	1
27/07/1988	0	0,00	0	-4,90	0	0,00	1	1	1
28/07/1988	0	0,00	0	-4,90	0	0,00	1	1	1
29/07/1988	0	0,00	0	-4,90	0	0,00	1	1	1
30/07/1988	0,5	0,15	0	-4,75	0	0,15	1	1	1
31/07/1988	0	0,00	0	-4,90	0	0,00	1	1	1
01/08/1988	0	0,00	0	-4,90	0	0,00	1	1	1
02/08/1988	0	0,00	0	-4,90	0	0,00	1	1	1
03/08/1988	16,1	4,75	0	-0,15	0	4,75	1	0	0
04/08/1988	7,8	2,30	0	-2,60	0	2,30	1	1	1
05/08/1988	0,5	0,15	0	-4,75	0	0,15	1	1	1
06/08/1988	0	0,00	0	-4,90	0	0,00	1	1	1
07/08/1988	0	0,00	0	-4,90	0	0,00	1	1	1
08/08/1988	0	0,00	0	-4,90	0	0,00	1	1	1
09/08/1988	5,9	1,74	0	-3,16	0	1,74	1	1	1
10/08/1988	0	0,00	0	-4,90	0	0,00	1	1	1
11/08/1988	0	0,00	0	-4,90	0	0,00	1	1	1
12/08/1988	0	0,00	0	-4,90	0	0,00	1	1	1
13/08/1988	0	0,00	0	-4,90	0	0,00	1	1	1
14/08/1988	0	0,00	0	-4,90	0	0,00	1	1	1
15/08/1988	3,6	1,06	0	-3,84	0	1,06	1	1	1
16/08/1988	17,2	5,08	0	0,18	0	4,90	0	0	0
17/08/1988	0	0,00	0,18	-4,72	0	0,18	1	1	1
18/08/1988	0	0,00	0	-4,90	0	0,00	1	1	1
19/08/1988	0	0,00	0	-4,90	0	0,00	1	1	1
20/08/1988	9,4	2,77	0	-2,12	0	2,77	1	1	0
21/08/1988	0	0,00	0	-4,90	0	0,00	1	1	1
22/08/1988	0	0,00	0	-4,90	0	0,00	1	1	1
23/08/1988	0	0,00	0	-4,90	0	0,00	1	1	1
24/08/1988	0	0,00	0	-4,90	0	0,00	1	1	1
25/08/1988	0	0,00	0	-4,90	0	0,00	1	1	1
26/08/1988	0	0,00	0	-4,90	0	0,00	1	1	1
27/08/1988	0	0,00	0	-4,90	0	0,00	1	1	1
28/08/1988	0	0,00	0	-4,90	0	0,00	1	1	1
29/08/1988	0	0,00	0	-4,90	0	0,00	1	1	1
30/08/1988	0	0,00	0	-4,90	0	0,00	1	1	1
31/08/1988	0	0,00	0	-4,90	0	0,00	1	1	1
01/09/1988	0	0,00	0	-4,90	0	0,00	1	1	1
02/09/1988	0	0,00	0	-4,90	0	0,00	1	1	1
03/09/1988	0	0,00	0	-4,90	0	0,00	1	1	1
04/09/1988	0	0,00	0	-4,90	0	0,00	1	1	1
05/09/1988	0	0,00	0	-4,90	0	0,00	1	1	1
06/09/1988	0	0,00	0	-4,90	0	0,00	1	1	1
07/09/1988	23,8	7,03	0	2,13	0	4,90	0	0	0
08/09/1988	0	0,00	2,13	-2,77	0	2,13	1	1	1
09/09/1988	0	0,00	0	-4,90	0	0,00	1	1	1
10/09/1988	30,2	8,92	0	4,02	0	4,90	0	0	0
11/09/1988	28,5	8,41	4,02	7,53	0	4,90	0	0	0
12/09/1988	0	0,00	7,53	2,63	0	4,90	0	0	0
13/09/1988	0	0,00	2,63	-2,26	0	2,63	1	1	0
14/09/1988	0	0,00	0	-4,90	0	0,00	1	1	1
15/09/1988	0	0,00	0	-4,90	0	0,00	1	1	1
16/09/1988	0	0,00	0	-4,90	0	0,00	1	1	1
17/09/1988	0	0,00	0	-4,90	0	0,00	1	1	1
18/09/1988	0	0,00	0	-4,90	0	0,00	1	1	1
19/09/1988	0	0,00	0	-4,90	0	0,00	1	1	1
20/09/1988	0	0,00	0	-4,90	0	0,00	1	1	1
21/09/1988	58,5	17,27	0	12,37	0	4,90	0	0	0
22/09/1988	34,4	10,15	12,37	17,63	0	4,90	0	0	0
23/09/1988	9,8	2,89	17,63	15,62	0	4,90	0	0	0
24/09/1988	1,5	0,44	15,62	11,17	0	4,90	0	0	0
25/09/1988	10,2	3,01	11,17	9,28	0	4,90	0	0	0
26/09/1988	23,1	6,82	9,28	11,20	0	4,90	0	0	0
27/09/1988	20,5	6,05	11,20	12,35	0	4,90	0	0	0

28/09/1988	0,6	0,18	12,35	7,63	0	4,90	0	0	0
29/09/1988	0	0,00	7,63	2,73	0	4,90	0	0	0
30/09/1988	0	0,00	2,73	-2,16	0	2,73	1	1	0
01/10/1988	0	0,00	0	-4,90	0	0,00	1	1	1
02/10/1988	0	0,00	0	-4,90	0	0,00	1	1	1
03/10/1988	22,7	6,70	0	1,80	0	4,90	0	0	0
04/10/1988	0	0,00	1,80	-3,10	0	1,80	1	1	1
05/10/1988	0	0,00	0	-4,90	0	0,00	1	1	1
06/10/1988	0	0,00	0	-4,90	0	0,00	1	1	1
07/10/1988	0	0,00	0	-4,90	0	0,00	1	1	1
08/10/1988	0	0,00	0	-4,90	0	0,00	1	1	1
09/10/1988	0	0,00	0	-4,90	0	0,00	1	1	1
10/10/1988	0	0,00	0	-4,90	0	0,00	1	1	1
11/10/1988	0	0,00	0	-4,90	0	0,00	1	1	1
12/10/1988	0	0,00	0	-4,90	0	0,00	1	1	1
13/10/1988	0	0,00	0	-4,90	0	0,00	1	1	1
14/10/1988	0	0,00	0	-4,90	0	0,00	1	1	1
15/10/1988	0	0,00	0	-4,90	0	0,00	1	1	1
16/10/1988	0	0,00	0	-4,90	0	0,00	1	1	1
17/10/1988	0	0,00	0	-4,90	0	0,00	1	1	1
18/10/1988	0	0,00	0	-4,90	0	0,00	1	1	1
19/10/1988	2,3	0,68	0	-4,22	0	0,68	1	1	1
20/10/1988	0	0,00	0	-4,90	0	0,00	1	1	1
21/10/1988	0	0,00	0	-4,90	0	0,00	1	1	1
22/10/1988	0	0,00	0	-4,90	0	0,00	1	1	1
23/10/1988	37,5	11,07	0	6,17	0	4,90	0	0	0
24/10/1988	0	0,00	6,17	1,27	0	4,90	0	0	0
25/10/1988	10,1	2,98	1,27	-0,64	0	4,26	1	0	0
26/10/1988	0	0,00	0	-4,90	0	0,00	1	1	1
27/10/1988	0	0,00	0	-4,90	0	0,00	1	1	1
28/10/1988	0	0,00	0	-4,90	0	0,00	1	1	1
29/10/1988	0	0,00	0	-4,90	0	0,00	1	1	1
30/10/1988	0	0,00	0	-4,90	0	0,00	1	1	1
31/10/1988	65,7	19,39	0	14,50	0	4,90	0	0	0
01/11/1988	0	0,00	14,50	9,60	0	4,90	0	0	0
02/11/1988	0	0,00	9,60	4,70	0	4,90	0	0	0
03/11/1988	0	0,00	4,70	-0,20	0	4,70	1	0	0
04/11/1988	0	0,00	0	-4,90	0	0,00	1	1	1
05/11/1988	0	0,00	0	-4,90	0	0,00	1	1	1
06/11/1988	0	0,00	0	-4,90	0	0,00	1	1	1
07/11/1988	0	0,00	0	-4,90	0	0,00	1	1	1
08/11/1988	0	0,00	0	-4,90	0	0,00	1	1	1
09/11/1988	0	0,00	0	-4,90	0	0,00	1	1	1
10/11/1988	0	0,00	0	-4,90	0	0,00	1	1	1
11/11/1988	0	0,00	0	-4,90	0	0,00	1	1	1
12/11/1988	39,3	11,60	0	6,70	0	4,90	0	0	0
13/11/1988	0	0,00	6,70	1,80	0	4,90	0	0	0
14/11/1988	0	0,00	1,80	-3,09	0	1,80	1	1	1
15/11/1988	0	0,00	0	-4,90	0	0,00	1	1	1
16/11/1988	4,2	1,24	0	-3,66	0	1,24	1	1	1
17/11/1988	6,3	1,86	0	-3,04	0	1,86	1	1	1
18/11/1988	7,4	2,18	0	-2,71	0	2,18	1	1	1
19/11/1988	0	0,00	0	-4,90	0	0,00	1	1	1
20/11/1988	30,5	9,00	0	4,11	0	4,90	0	0	0
21/11/1988	6,4	1,89	4,11	1,10	0	4,90	0	0	0
22/11/1988	0	0,00	1,10	-3,80	0	1,10	1	1	1
23/11/1988	0	0,00	0	-4,90	0	0,00	1	1	1
24/11/1988	0	0,00	0	-4,90	0	0,00	1	1	1
25/11/1988	0	0,00	0	-4,90	0	0,00	1	1	1
26/11/1988	1	0,30	0	-4,60	0	0,30	1	1	1
27/11/1988	0	0,00	0	-4,90	0	0,00	1	1	1
28/11/1988	0	0,00	0	-4,90	0	0,00	1	1	1
29/11/1988	0	0,00	0	-4,90	0	0,00	1	1	1
30/11/1988	0	0,00	0	-4,90	0	0,00	1	1	1
01/12/1988	0	0,00	0	-4,90	0	0,00	1	1	1
02/12/1988	0	0,00	0	-4,90	0	0,00	1	1	1
03/12/1988	0	0,00	0	-4,90	0	0,00	1	1	1

04/12/1988	0	0,00	0	-4,90	0	0,00	1	1	1
05/12/1988	0	0,00	0	-4,90	0	0,00	1	1	1
06/12/1988	0	0,00	0	-4,90	0	0,00	1	1	1
07/12/1988	0	0,00	0	-4,90	0	0,00	1	1	1
08/12/1988	0	0,00	0	-4,90	0	0,00	1	1	1
09/12/1988	0	0,00	0	-4,90	0	0,00	1	1	1
10/12/1988	0	0,00	0	-4,90	0	0,00	1	1	1
11/12/1988	0	0,00	0	-4,90	0	0,00	1	1	1
12/12/1988	0	0,00	0	-4,90	0	0,00	1	1	1
13/12/1988	47,7	14,08	0	9,18	0	4,90	0	0	0
14/12/1988	0	0,00	9,18	4,28	0	4,90	0	0	0
15/12/1988	0	0,00	4,28	-0,61	0	4,28	1	0	0
16/12/1988	0	0,00	0	-4,90	0	0,00	1	1	1
17/12/1988	0	0,00	0	-4,90	0	0,00	1	1	1
18/12/1988	0	0,00	0	-4,90	0	0,00	1	1	1
19/12/1988	0	0,00	0	-4,90	0	0,00	1	1	1
20/12/1988	2,6	0,77	0	-4,13	0	0,77	1	1	1
21/12/1988	0	0,00	0	-4,90	0	0,00	1	1	1
22/12/1988	3	0,89	0	-4,01	0	0,89	1	1	1
23/12/1988	0	0,00	0	-4,90	0	0,00	1	1	1
24/12/1988	0	0,00	0	-4,90	0	0,00	1	1	1
25/12/1988	0	0,00	0	-4,90	0	0,00	1	1	1
26/12/1988	0	0,00	0	-4,90	0	0,00	1	1	1
27/12/1988	0	0,00	0	-4,90	0	0,00	1	1	1
28/12/1988	0	0,00	0	-4,90	0	0,00	1	1	1
29/12/1988	0	0,00	0	-4,90	0	0,00	1	1	1
30/12/1988	0	0,00	0	-4,90	0	0,00	1	1	1
31/12/1988	0	0,00	0	-4,90	0	0,00	1	1	1
01/01/1989	0	0,00	0	-4,90	0	0,00	1	1	1
02/01/1989	0	0,00	0	-4,90	0	0,00	1	1	1
03/01/1989	0	0,00	0	-4,90	0	0,00	1	1	1
04/01/1989	0	0,00	0	-4,90	0	0,00	1	1	1
05/01/1989	0	0,00	0	-4,90	0	0,00	1	1	1
06/01/1989	0	0,00	0	-4,90	0	0,00	1	1	1
07/01/1989	0	0,00	0	-4,90	0	0,00	1	1	1
08/01/1989	8,6	2,54	0	-2,36	0	2,54	1	1	0
09/01/1989	0	0,00	0	-4,90	0	0,00	1	1	1
10/01/1989	0	0,00	0	-4,90	0	0,00	1	1	1
11/01/1989	0	0,00	0	-4,90	0	0,00	1	1	1
12/01/1989	0	0,00	0	-4,90	0	0,00	1	1	1
13/01/1989	0	0,00	0	-4,90	0	0,00	1	1	1
14/01/1989	0	0,00	0	-4,90	0	0,00	1	1	1
15/01/1989	0	0,00	0	-4,90	0	0,00	1	1	1
16/01/1989	3,2	0,94	0	-3,95	0	0,94	1	1	1
17/01/1989	0	0,00	0	-4,90	0	0,00	1	1	1
18/01/1989	0	0,00	0	-4,90	0	0,00	1	1	1
19/01/1989	0	0,00	0	-4,90	0	0,00	1	1	1
20/01/1989	25,7	7,59	0	2,69	0	4,90	0	0	0
21/01/1989	7,5	2,21	2,69	0,00	0	4,90	0	0	0
22/01/1989	0	0,00	0,00	-4,89	0	0,00	1	1	1
23/01/1989	0	0,00	0	-4,90	0	0,00	1	1	1
24/01/1989	0	0,00	0	-4,90	0	0,00	1	1	1
25/01/1989	0,9	0,27	0	-4,63	0	0,27	1	1	1
26/01/1989	33,6	9,92	0	5,02	0	4,90	0	0	0
27/01/1989	0	0,00	5,02	0,12	0	4,90	0	0	0
28/01/1989	0	0,00	0,12	-4,78	0	0,12	1	1	1
29/01/1989	13,4	3,96	0	-0,94	0	3,96	1	0	0
30/01/1989	0	0,00	0	-4,90	0	0,00	1	1	1
31/01/1989	0	0,00	0	-4,90	0	0,00	1	1	1
01/02/1989	0	0,00	0	-4,90	0	0,00	1	1	1
02/02/1989	0	0,00	0	-4,90	0	0,00	1	1	1
03/02/1989	0	0,00	0	-4,90	0	0,00	1	1	1
04/02/1989	0	0,00	0	-4,90	0	0,00	1	1	1
05/02/1989	0	0,00	0	-4,90	0	0,00	1	1	1
06/02/1989	0	0,00	0	-4,90	0	0,00	1	1	1
07/02/1989	0	0,00	0	-4,90	0	0,00	1	1	1
08/02/1989	0	0,00	0	-4,90	0	0,00	1	1	1

09/02/1989	0	0,00	0	-4,90	0	0,00	1	1	1
10/02/1989	0	0,00	0	-4,90	0	0,00	1	1	1
11/02/1989	0	0,00	0	-4,90	0	0,00	1	1	1
12/02/1989	0	0,00	0	-4,90	0	0,00	1	1	1
13/02/1989	0	0,00	0	-4,90	0	0,00	1	1	1
14/02/1989	0	0,00	0	-4,90	0	0,00	1	1	1
15/02/1989	0	0,00	0	-4,90	0	0,00	1	1	1
16/02/1989	26	7,68	0	2,78	0	4,90	0	0	0
17/02/1989	0	0,00	2,78	-2,12	0	2,78	1	1	0
18/02/1989	0	0,00	0	-4,90	0	0,00	1	1	1
19/02/1989	0	0,00	0	-4,90	0	0,00	1	1	1
20/02/1989	0	0,00	0	-4,90	0	0,00	1	1	1
21/02/1989	0	0,00	0	-4,90	0	0,00	1	1	1
22/02/1989	0	0,00	0	-4,90	0	0,00	1	1	1
23/02/1989	0	0,00	0	-4,90	0	0,00	1	1	1
24/02/1989	0	0,00	0	-4,90	0	0,00	1	1	1
25/02/1989	0	0,00	0	-4,90	0	0,00	1	1	1
26/02/1989	0	0,00	0	-4,90	0	0,00	1	1	1
27/02/1989	0	0,00	0	-4,90	0	0,00	1	1	1
28/02/1989	0	0,00	0	-4,90	0	0,00	1	1	1
01/03/1989	0	0,00	0	-4,90	0	0,00	1	1	1
02/03/1989	29,1	8,59	0	3,69	0	4,90	0	0	0
03/03/1989	0	0,00	3,69	-1,21	0	3,69	1	1	0
04/03/1989	0	0,00	0	-4,90	0	0,00	1	1	1
05/03/1989	14	4,13	0	-0,77	0	4,13	1	0	0
06/03/1989	0	0,00	0	-4,90	0	0,00	1	1	1
07/03/1989	0	0,00	0	-4,90	0	0,00	1	1	1
08/03/1989	0	0,00	0	-4,90	0	0,00	1	1	1
09/03/1989	0	0,00	0	-4,90	0	0,00	1	1	1
10/03/1989	0	0,00	0	-4,90	0	0,00	1	1	1
11/03/1989	1,1	0,32	0	-4,57	0	0,32	1	1	1
12/03/1989	0	0,00	0	-4,90	0	0,00	1	1	1
13/03/1989	0	0,00	0	-4,90	0	0,00	1	1	1
14/03/1989	0	0,00	0	-4,90	0	0,00	1	1	1
15/03/1989	0	0,00	0	-4,90	0	0,00	1	1	1
16/03/1989	0	0,00	0	-4,90	0	0,00	1	1	1
17/03/1989	0	0,00	0	-4,90	0	0,00	1	1	1
18/03/1989	0	0,00	0	-4,90	0	0,00	1	1	1
19/03/1989	0	0,00	0	-4,90	0	0,00	1	1	1
20/03/1989	0	0,00	0	-4,90	0	0,00	1	1	1
21/03/1989	0	0,00	0	-4,90	0	0,00	1	1	1
22/03/1989	0	0,00	0	-4,90	0	0,00	1	1	1
23/03/1989	0	0,00	0	-4,90	0	0,00	1	1	1
24/03/1989	0	0,00	0	-4,90	0	0,00	1	1	1
25/03/1989	0	0,00	0	-4,90	0	0,00	1	1	1
26/03/1989	6,7	1,98	0	-2,92	0	1,98	1	1	1
27/03/1989	0	0,00	0	-4,90	0	0,00	1	1	1
28/03/1989	0	0,00	0	-4,90	0	0,00	1	1	1
29/03/1989	0	0,00	0	-4,90	0	0,00	1	1	1
30/03/1989	57,2	16,89	0	11,99	0	4,90	0	0	0
31/03/1989	0	0,00	11,99	7,09	0	4,90	0	0	0
01/04/1989	5,1	1,51	7,09	3,70	0	4,90	0	0	0
02/04/1989	0	0,00	3,70	-1,20	0	3,70	1	1	0
03/04/1989	0	0,00	0	-4,90	0	0,00	1	1	1
04/04/1989	0	0,00	0	-4,90	0	0,00	1	1	1
05/04/1989	49,3	14,55	0	9,66	0	4,90	0	0	0
06/04/1989	0	0,00	9,66	4,76	0	4,90	0	0	0
07/04/1989	27,8	8,21	4,76	8,07	0	4,90	0	0	0
08/04/1989	0	0,00	8,07	3,17	0	4,90	0	0	0
09/04/1989	0	0,00	3,17	-1,73	0	3,17	1	1	0
10/04/1989	65,8	19,42	0	14,53	0	4,90	0	0	0
11/04/1989	0	0,00	14,53	9,63	0	4,90	0	0	0
12/04/1989	0	0,00	9,63	4,73	0	4,90	0	0	0
13/04/1989	0	0,00	4,73	-0,17	0	4,73	1	0	0
14/04/1989	0	0,00	0	-4,90	0	0,00	1	1	1
15/04/1989	0	0,00	0	-4,90	0	0,00	1	1	1
16/04/1989	0	0,00	0	-4,90	0	0,00	1	1	1

17/04/1989	0	0,00	0	-4,90	0	0,00	1	1	1
18/04/1989	0	0,00	0	-4,90	0	0,00	1	1	1
19/04/1989	0	0,00	0	-4,90	0	0,00	1	1	1
20/04/1989	0	0,00	0	-4,90	0	0,00	1	1	1
21/04/1989	0	0,00	0	-4,90	0	0,00	1	1	1
22/04/1989	0	0,00	0	-4,90	0	0,00	1	1	1
23/04/1989	0	0,00	0	-4,90	0	0,00	1	1	1
24/04/1989	0	0,00	0	-4,90	0	0,00	1	1	1
25/04/1989	0	0,00	0	-4,90	0	0,00	1	1	1
26/04/1989	0	0,00	0	-4,90	0	0,00	1	1	1
27/04/1989	0	0,00	0	-4,90	0	0,00	1	1	1
28/04/1989	0	0,00	0	-4,90	0	0,00	1	1	1
29/04/1989	36	10,63	0	5,73	0	4,90	0	0	0
30/04/1989	0	0,00	5,73	0,83	0	4,90	0	0	0
01/05/1989	0	0,00	0,83	-4,07	0	0,83	1	1	1
02/05/1989	0	0,00	0	-4,90	0	0,00	1	1	1
03/05/1989	0	0,00	0	-4,90	0	0,00	1	1	1
04/05/1989	0	0,00	0	-4,90	0	0,00	1	1	1
05/05/1989	2,1	0,62	0	-4,28	0	0,62	1	1	1
06/05/1989	0	0,00	0	-4,90	0	0,00	1	1	1
07/05/1989	0	0,00	0	-4,90	0	0,00	1	1	1
08/05/1989	0	0,00	0	-4,90	0	0,00	1	1	1
09/05/1989	0	0,00	0	-4,90	0	0,00	1	1	1
10/05/1989	0	0,00	0	-4,90	0	0,00	1	1	1
11/05/1989	0	0,00	0	-4,90	0	0,00	1	1	1
12/05/1989	0	0,00	0	-4,90	0	0,00	1	1	1
13/05/1989	0	0,00	0	-4,90	0	0,00	1	1	1
14/05/1989	0	0,00	0	-4,90	0	0,00	1	1	1
15/05/1989	0	0,00	0	-4,90	0	0,00	1	1	1
16/05/1989	6,5	1,92	0	-2,98	0	1,92	1	1	1
17/05/1989	0	0,00	0	-4,90	0	0,00	1	1	1
18/05/1989	0	0,00	0	-4,90	0	0,00	1	1	1
19/05/1989	0	0,00	0	-4,90	0	0,00	1	1	1
20/05/1989	0	0,00	0	-4,90	0	0,00	1	1	1
21/05/1989	0	0,00	0	-4,90	0	0,00	1	1	1
22/05/1989	0	0,00	0	-4,90	0	0,00	1	1	1
23/05/1989	0	0,00	0	-4,90	0	0,00	1	1	1
24/05/1989	0	0,00	0	-4,90	0	0,00	1	1	1
25/05/1989	0	0,00	0	-4,90	0	0,00	1	1	1
26/05/1989	0	0,00	0	-4,90	0	0,00	1	1	1
27/05/1989	0	0,00	0	-4,90	0	0,00	1	1	1
28/05/1989	0	0,00	0	-4,90	0	0,00	1	1	1
29/05/1989	0	0,00	0	-4,90	0	0,00	1	1	1
30/05/1989	0	0,00	0	-4,90	0	0,00	1	1	1
31/05/1989	0	0,00	0	-4,90	0	0,00	1	1	1
01/06/1989	0	0,00	0	-4,90	0	0,00	1	1	1
02/06/1989	17,4	5,14	0	0,24	0	4,90	0	0	0
03/06/1989	0	0,00	0,24	-4,66	0	0,24	1	1	1
04/06/1989	0	0,00	0	-4,90	0	0,00	1	1	1
05/06/1989	0	0,00	0	-4,90	0	0,00	1	1	1
06/06/1989	0	0,00	0	-4,90	0	0,00	1	1	1
07/06/1989	0	0,00	0	-4,90	0	0,00	1	1	1
08/06/1989	0	0,00	0	-4,90	0	0,00	1	1	1
09/06/1989	0	0,00	0	-4,90	0	0,00	1	1	1
10/06/1989	0	0,00	0	-4,90	0	0,00	1	1	1
11/06/1989	0	0,00	0	-4,90	0	0,00	1	1	1
12/06/1989	0	0,00	0	-4,90	0	0,00	1	1	1
13/06/1989	0	0,00	0	-4,90	0	0,00	1	1	1
14/06/1989	0	0,00	0	-4,90	0	0,00	1	1	1
15/06/1989	0	0,00	0	-4,90	0	0,00	1	1	1
16/06/1989	3,6	1,06	0	-3,84	0	1,06	1	1	1
17/06/1989	0	0,00	0	-4,90	0	0,00	1	1	1
18/06/1989	0	0,00	0	-4,90	0	0,00	1	1	1
19/06/1989	0	0,00	0	-4,90	0	0,00	1	1	1
20/06/1989	0	0,00	0	-4,90	0	0,00	1	1	1
21/06/1989	0	0,00	0	-4,90	0	0,00	1	1	1
22/06/1989	27	7,97	0	3,07	0	4,90	0	0	0

23/06/1989	0	0,00	3,07	-1,83	0	3,07	1	1	0
24/06/1989	0,3	0,09	0	-4,81	0	0,09	1	1	1
25/06/1989	0	0,00	0	-4,90	0	0,00	1	1	1
26/06/1989	0	0,00	0	-4,90	0	0,00	1	1	1
27/06/1989	0	0,00	0	-4,90	0	0,00	1	1	1
28/06/1989	4,2	1,24	0	-3,66	0	1,24	1	1	1
29/06/1989	0	0,00	0	-4,90	0	0,00	1	1	1
30/06/1989	18,8	5,55	0	0,65	0	4,90	0	0	0
01/07/1989	5,9	1,74	0,65	-2,51	0	2,39	1	1	1
02/07/1989	0	0,00	0	-4,90	0	0,00	1	1	1
03/07/1989	0	0,00	0	-4,90	0	0,00	1	1	1
04/07/1989	1,6	0,47	0	-4,43	0	0,47	1	1	1
05/07/1989	9,3	2,75	0	-2,15	0	2,75	1	1	0
06/07/1989	0	0,00	0	-4,90	0	0,00	1	1	1
07/07/1989	0	0,00	0	-4,90	0	0,00	1	1	1
08/07/1989	0	0,00	0	-4,90	0	0,00	1	1	1
09/07/1989	0	0,00	0	-4,90	0	0,00	1	1	1
10/07/1989	0	0,00	0	-4,90	0	0,00	1	1	1
11/07/1989	0	0,00	0	-4,90	0	0,00	1	1	1
12/07/1989	2,7	0,80	0	-4,10	0	0,80	1	1	1
13/07/1989	1,6	0,47	0	-4,43	0	0,47	1	1	1
14/07/1989	0	0,00	0	-4,90	0	0,00	1	1	1
15/07/1989	0	0,00	0	-4,90	0	0,00	1	1	1
16/07/1989	0	0,00	0	-4,90	0	0,00	1	1	1
17/07/1989	0	0,00	0	-4,90	0	0,00	1	1	1
18/07/1989	0	0,00	0	-4,90	0	0,00	1	1	1
19/07/1989	0	0,00	0	-4,90	0	0,00	1	1	1
20/07/1989	0	0,00	0	-4,90	0	0,00	1	1	1
21/07/1989	0	0,00	0	-4,90	0	0,00	1	1	1
22/07/1989	0	0,00	0	-4,90	0	0,00	1	1	1
23/07/1989	0	0,00	0	-4,90	0	0,00	1	1	1
24/07/1989	1,4	0,41	0	-4,48	0	0,41	1	1	1
25/07/1989	0	0,00	0	-4,90	0	0,00	1	1	1
26/07/1989	5	1,48	0	-3,42	0	1,48	1	1	1
27/07/1989	0	0,00	0	-4,90	0	0,00	1	1	1
28/07/1989	0	0,00	0	-4,90	0	0,00	1	1	1
29/07/1989	0	0,00	0	-4,90	0	0,00	1	1	1
30/07/1989	0	0,00	0	-4,90	0	0,00	1	1	1
31/07/1989	0	0,00	0	-4,90	0	0,00	1	1	1
01/08/1989	0	0,00	0	-4,90	0	0,00	1	1	1
02/08/1989	0	0,00	0	-4,90	0	0,00	1	1	1
03/08/1989	0	0,00	0	-4,90	0	0,00	1	1	1
04/08/1989	32,8	9,68	0	4,78	0	4,90	0	0	0
05/08/1989	0	0,00	4,78	-0,11	0	4,78	1	0	0
06/08/1989	0	0,00	0	-4,90	0	0,00	1	1	1
07/08/1989	0	0,00	0	-4,90	0	0,00	1	1	1
08/08/1989	0	0,00	0	-4,90	0	0,00	1	1	1
09/08/1989	3,8	1,12	0	-3,78	0	1,12	1	1	1
10/08/1989	1	0,30	0	-4,60	0	0,30	1	1	1
11/08/1989	1,4	0,41	0	-4,48	0	0,41	1	1	1
12/08/1989	0	0,00	0	-4,90	0	0,00	1	1	1
13/08/1989	0	0,00	0	-4,90	0	0,00	1	1	1
14/08/1989	0	0,00	0	-4,90	0	0,00	1	1	1
15/08/1989	0	0,00	0	-4,90	0	0,00	1	1	1
16/08/1989	0	0,00	0	-4,90	0	0,00	1	1	1
17/08/1989	0	0,00	0	-4,90	0	0,00	1	1	1
18/08/1989	0	0,00	0	-4,90	0	0,00	1	1	1
19/08/1989	76	22,44	0	17,54	0	4,90	0	0	0
20/08/1989	0	0,00	17,54	12,64	0	4,90	0	0	0
21/08/1989	0	0,00	12,64	7,74	0	4,90	0	0	0
22/08/1989	30,6	9,03	7,74	11,88	0	4,90	0	0	0
23/08/1989	0	0,00	11,88	6,98	0	4,90	0	0	0
24/08/1989	0	0,00	6,98	2,08	0	4,90	0	0	0
25/08/1989	0	0,00	2,08	-2,82	0	2,08	1	1	1
26/08/1989	0	0,00	0	-4,90	0	0,00	1	1	1
27/08/1989	0	0,00	0	-4,90	0	0,00	1	1	1
28/08/1989	0	0,00	0	-4,90	0	0,00	1	1	1

29/08/1989	0	0,00	0	-4,90	0	0,00	1	1	1
30/08/1989	0	0,00	0	-4,90	0	0,00	1	1	1
31/08/1989	15,8	4,66	0	-0,23	0	4,66	1	0	0
01/09/1989	0	0,00	0	-4,90	0	0,00	1	1	1
02/09/1989	0	0,00	0	-4,90	0	0,00	1	1	1
03/09/1989	0	0,00	0	-4,90	0	0,00	1	1	1
04/09/1989	0	0,00	0	-4,90	0	0,00	1	1	1
05/09/1989	0	0,00	0	-4,90	0	0,00	1	1	1
06/09/1989	9,4	2,77	0	-2,12	0	2,77	1	1	0
07/09/1989	0	0,00	0	-4,90	0	0,00	1	1	1
08/09/1989	0	0,00	0	-4,90	0	0,00	1	1	1
09/09/1989	0	0,00	0	-4,90	0	0,00	1	1	1
10/09/1989	0	0,00	0	-4,90	0	0,00	1	1	1
11/09/1989	16,3	4,81	0	-0,09	0	4,81	1	0	0
12/09/1989	6,7	1,98	0	-2,92	0	1,98	1	1	1
13/09/1989	0,4	0,12	0	-4,78	0	0,12	1	1	1
14/09/1989	9,3	2,75	0	-2,15	0	2,75	1	1	0
15/09/1989	0	0,00	0	-4,90	0	0,00	1	1	1
16/09/1989	0	0,00	0	-4,90	0	0,00	1	1	1
17/09/1989	0	0,00	0	-4,90	0	0,00	1	1	1
18/09/1989	0	0,00	0	-4,90	0	0,00	1	1	1
19/09/1989	0	0,00	0	-4,90	0	0,00	1	1	1
20/09/1989	0	0,00	0	-4,90	0	0,00	1	1	1
21/09/1989	0	0,00	0	-4,90	0	0,00	1	1	1
22/09/1989	2,2	0,65	0	-4,25	0	0,65	1	1	1
23/09/1989	28	8,27	0	3,37	0	4,90	0	0	0
24/09/1989	36	10,63	3,37	9,10	0	4,90	0	0	0
25/09/1989	0	0,00	9,10	4,20	0	4,90	0	0	0
26/09/1989	0	0,00	4,20	-0,70	0	4,20	1	0	0
27/09/1989	0	0,00	0	-4,90	0	0,00	1	1	1
28/09/1989	0	0,00	0	-4,90	0	0,00	1	1	1
29/09/1989	0	0,00	0	-4,90	0	0,00	1	1	1
30/09/1989	0	0,00	0	-4,90	0	0,00	1	1	1
01/10/1989	0	0,00	0	-4,90	0	0,00	1	1	1
02/10/1989	0	0,00	0	-4,90	0	0,00	1	1	1
03/10/1989	4,1	1,21	0	-3,69	0	1,21	1	1	1
04/10/1989	0	0,00	0	-4,90	0	0,00	1	1	1
05/10/1989	0	0,00	0	-4,90	0	0,00	1	1	1
06/10/1989	0	0,00	0	-4,90	0	0,00	1	1	1
07/10/1989	9,6	2,83	0	-2,06	0	2,83	1	1	0
08/10/1989	0	0,00	0	-4,90	0	0,00	1	1	1
09/10/1989	0	0,00	0	-4,90	0	0,00	1	1	1
10/10/1989	0	0,00	0	-4,90	0	0,00	1	1	1
11/10/1989	0	0,00	0	-4,90	0	0,00	1	1	1
12/10/1989	0	0,00	0	-4,90	0	0,00	1	1	1
13/10/1989	0	0,00	0	-4,90	0	0,00	1	1	1
14/10/1989	0	0,00	0	-4,90	0	0,00	1	1	1
15/10/1989	0	0,00	0	-4,90	0	0,00	1	1	1
16/10/1989	0	0,00	0	-4,90	0	0,00	1	1	1
17/10/1989	0	0,00	0	-4,90	0	0,00	1	1	1
18/10/1989	0	0,00	0	-4,90	0	0,00	1	1	1
19/10/1989	0	0,00	0	-4,90	0	0,00	1	1	1
20/10/1989	0	0,00	0	-4,90	0	0,00	1	1	1
21/10/1989	0	0,00	0	-4,90	0	0,00	1	1	1
22/10/1989	0	0,00	0	-4,90	0	0,00	1	1	1
23/10/1989	0	0,00	0	-4,90	0	0,00	1	1	1
24/10/1989	0	0,00	0	-4,90	0	0,00	1	1	1
25/10/1989	0	0,00	0	-4,90	0	0,00	1	1	1
26/10/1989	72,5	21,40	0	16,50	0	4,90	0	0	0
27/10/1989	5,9	1,74	16,50	13,35	0	4,90	0	0	0
28/10/1989	0	0,00	13,35	8,45	0	4,90	0	0	0
29/10/1989	0	0,00	8,45	3,55	0	4,90	0	0	0
30/10/1989	0	0,00	3,55	-1,35	0	3,55	1	1	0
31/10/1989	0	0,00	0	-4,90	0	0,00	1	1	1
01/11/1989	0	0,00	0	-4,90	0	0,00	1	1	1
02/11/1989	0	0,00	0	-4,90	0	0,00	1	1	1
03/11/1989	16,7	4,93	0	0,03	0	4,90	0	0	0

04/11/1989	0	0,00	0,03	-4,87	0	0,03	1	1	1
05/11/1989	0	0,00	0	-4,90	0	0,00	1	1	1
06/11/1989	0	0,00	0	-4,90	0	0,00	1	1	1
07/11/1989	0	0,00	0	-4,90	0	0,00	1	1	1
08/11/1989	0	0,00	0	-4,90	0	0,00	1	1	1
09/11/1989	0	0,00	0	-4,90	0	0,00	1	1	1
10/11/1989	0	0,00	0	-4,90	0	0,00	1	1	1
11/11/1989	0	0,00	0	-4,90	0	0,00	1	1	1
12/11/1989	53	15,65	0	10,75	0	4,90	0	0	0
13/11/1989	4,3	1,27	10,75	7,12	0	4,90	0	0	0
14/11/1989	0	0,00	7,12	2,22	0	4,90	0	0	0
15/11/1989	0	0,00	2,22	-2,68	0	2,22	1	1	1
16/11/1989	0	0,00	0	-4,90	0	0,00	1	1	1
17/11/1989	0	0,00	0	-4,90	0	0,00	1	1	1
18/11/1989	0	0,00	0	-4,90	0	0,00	1	1	1
19/11/1989	0	0,00	0	-4,90	0	0,00	1	1	1
20/11/1989	0	0,00	0	-4,90	0	0,00	1	1	1
21/11/1989	0	0,00	0	-4,90	0	0,00	1	1	1
22/11/1989	0	0,00	0	-4,90	0	0,00	1	1	1
23/11/1989	37,8	11,16	0	6,26	0	4,90	0	0	0
24/11/1989	13,7	4,04	6,26	5,41	0	4,90	0	0	0
25/11/1989	0	0,00	5,41	0,51	0	4,90	0	0	0
26/11/1989	0	0,00	0,51	-4,39	0	0,51	1	1	1
27/11/1989	0	0,00	0	-4,90	0	0,00	1	1	1
28/11/1989	0	0,00	0	-4,90	0	0,00	1	1	1
29/11/1989	0	0,00	0	-4,90	0	0,00	1	1	1
30/11/1989	0	0,00	0	-4,90	0	0,00	1	1	1
01/12/1989	0	0,00	0	-4,90	0	0,00	1	1	1
02/12/1989	2,1	0,62	0	-4,28	0	0,62	1	1	1
03/12/1989	0	0,00	0	-4,90	0	0,00	1	1	1
04/12/1989	0	0,00	0	-4,90	0	0,00	1	1	1
05/12/1989	0	0,00	0	-4,90	0	0,00	1	1	1
06/12/1989	0	0,00	0	-4,90	0	0,00	1	1	1
07/12/1989	6	1,77	0	-3,13	0	1,77	1	1	1
08/12/1989	0	0,00	0	-4,90	0	0,00	1	1	1
09/12/1989	0	0,00	0	-4,90	0	0,00	1	1	1
10/12/1989	4,9	1,45	0	-3,45	0	1,45	1	1	1
11/12/1989	0	0,00	0	-4,90	0	0,00	1	1	1
12/12/1989	0	0,00	0	-4,90	0	0,00	1	1	1
13/12/1989	0	0,00	0	-4,90	0	0,00	1	1	1
14/12/1989	0	0,00	0	-4,90	0	0,00	1	1	1
15/12/1989	0	0,00	0	-4,90	0	0,00	1	1	1
16/12/1989	0	0,00	0	-4,90	0	0,00	1	1	1
17/12/1989	0	0,00	0	-4,90	0	0,00	1	1	1
18/12/1989	0	0,00	0	-4,90	0	0,00	1	1	1
19/12/1989	0	0,00	0	-4,90	0	0,00	1	1	1
20/12/1989	0	0,00	0	-4,90	0	0,00	1	1	1
21/12/1989	0	0,00	0	-4,90	0	0,00	1	1	1
22/12/1989	0	0,00	0	-4,90	0	0,00	1	1	1
23/12/1989	0	0,00	0	-4,90	0	0,00	1	1	1
24/12/1989	0	0,00	0	-4,90	0	0,00	1	1	1
25/12/1989	22,2	6,55	0	1,66	0	4,90	0	0	0
26/12/1989	0	0,00	1,66	-3,24	0	1,66	1	1	1
27/12/1989	0,8	0,24	0	-4,66	0	0,24	1	1	1
28/12/1989	4,7	1,39	0	-3,51	0	1,39	1	1	1
29/12/1989	5,3	1,56	0	-3,33	0	1,56	1	1	1
30/12/1989	0	0,00	0	-4,90	0	0,00	1	1	1
31/12/1989	0	0,00	0	-4,90	0	0,00	1	1	1
01/01/1990	0	0,00	0	-4,90	0	0,00	1	1	1
02/01/1990	0	0,00	0	-4,90	0	0,00	1	1	1
03/01/1990	0	0,00	0	-4,90	0	0,00	1	1	1
04/01/1990	0	0,00	0	-4,90	0	0,00	1	1	1
05/01/1990	0	0,00	0	-4,90	0	0,00	1	1	1
06/01/1990	0	0,00	0	-4,90	0	0,00	1	1	1
07/01/1990	0	0,00	0	-4,90	0	0,00	1	1	1
08/01/1990	0	0,00	0	-4,90	0	0,00	1	1	1
09/01/1990	0	0,00	0	-4,90	0	0,00	1	1	1

10/01/1990	0	0,00	0	-4,90	0	0,00	1	1	1
11/01/1990	0	0,00	0	-4,90	0	0,00	1	1	1
12/01/1990	0	0,00	0	-4,90	0	0,00	1	1	1
13/01/1990	0	0,00	0	-4,90	0	0,00	1	1	1
14/01/1990	0	0,00	0	-4,90	0	0,00	1	1	1
15/01/1990	0	0,00	0	-4,90	0	0,00	1	1	1
16/01/1990	0	0,00	0	-4,90	0	0,00	1	1	1
17/01/1990	0	0,00	0	-4,90	0	0,00	1	1	1
18/01/1990	13,1	3,87	0	-1,03	0	3,87	1	1	0
19/01/1990	0	0,00	0	-4,90	0	0,00	1	1	1
20/01/1990	8,5	2,51	0	-2,39	0	2,51	1	1	0
21/01/1990	0,4	0,12	0	-4,78	0	0,12	1	1	1
22/01/1990	0	0,00	0	-4,90	0	0,00	1	1	1
23/01/1990	0	0,00	0	-4,90	0	0,00	1	1	1
24/01/1990	44,3	13,08	0	8,18	0	4,90	0	0	0
25/01/1990	23,7	7,00	8,18	10,28	0	4,90	0	0	0
26/01/1990	0	0,00	10,28	5,38	0	4,90	0	0	0
27/01/1990	0	0,00	5,38	0,48	0	4,90	0	0	0
28/01/1990	0	0,00	0,48	-4,42	0	0,48	1	1	1
29/01/1990	0	0,00	0	-4,90	0	0,00	1	1	1
30/01/1990	0	0,00	0	-4,90	0	0,00	1	1	1
31/01/1990	0	0,00	0	-4,90	0	0,00	1	1	1
01/02/1990	8,3	2,45	0	-2,45	0	2,45	1	1	0
02/02/1990	0	0,00	0	-4,90	0	0,00	1	1	1
03/02/1990	0	0,00	0	-4,90	0	0,00	1	1	1
04/02/1990	9,1	2,69	0	-2,21	0	2,69	1	1	0
05/02/1990	0	0,00	0	-4,90	0	0,00	1	1	1
06/02/1990	0	0,00	0	-4,90	0	0,00	1	1	1
07/02/1990	0	0,00	0	-4,90	0	0,00	1	1	1
08/02/1990	0	0,00	0	-4,90	0	0,00	1	1	1
09/02/1990	0,7	0,21	0	-4,69	0	0,21	1	1	1
10/02/1990	0,2	0,06	0	-4,84	0	0,06	1	1	1
11/02/1990	34,5	10,18	0	5,29	0	4,90	0	0	0
12/02/1990	1,9	0,56	5,29	0,95	0	4,90	0	0	0
13/02/1990	40,3	11,90	0,95	7,95	0	4,90	0	0	0
14/02/1990	5,2	1,54	7,95	4,58	0	4,90	0	0	0
15/02/1990	2,6	0,77	4,58	0,45	0	4,90	0	0	0
16/02/1990	0	0,00	0,45	-4,45	0	0,45	1	1	1
17/02/1990	0	0,00	0	-4,90	0	0,00	1	1	1
18/02/1990	0	0,00	0	-4,90	0	0,00	1	1	1
19/02/1990	0	0,00	0	-4,90	0	0,00	1	1	1
20/02/1990	0	0,00	0	-4,90	0	0,00	1	1	1
21/02/1990	0	0,00	0	-4,90	0	0,00	1	1	1
22/02/1990	0	0,00	0	-4,90	0	0,00	1	1	1
23/02/1990	1	0,30	0	-4,60	0	0,30	1	1	1
24/02/1990	3,7	1,09	0	-3,81	0	1,09	1	1	1
25/02/1990	0	0,00	0	-4,90	0	0,00	1	1	1
26/02/1990	0	0,00	0	-4,90	0	0,00	1	1	1
27/02/1990	0	0,00	0	-4,90	0	0,00	1	1	1
28/02/1990	0	0,00	0	-4,90	0	0,00	1	1	1
01/03/1990	1,6	0,47	0	-4,43	0	0,47	1	1	1
02/03/1990	0	0,00	0	-4,90	0	0,00	1	1	1
03/03/1990	0	0,00	0	-4,90	0	0,00	1	1	1
04/03/1990	0	0,00	0	-4,90	0	0,00	1	1	1
05/03/1990	14,2	4,19	0	-0,71	0	4,19	1	0	0
06/03/1990	19,8	5,84	0	0,95	0	4,90	0	0	0
07/03/1990	0	0,00	0,95	-3,95	0	0,95	1	1	1
08/03/1990	1,3	0,38	0	-4,51	0	0,38	1	1	1
09/03/1990	8,8	2,60	0	-2,30	0	2,60	1	1	0
10/03/1990	0	0,00	0	-4,90	0	0,00	1	1	1
11/03/1990	0	0,00	0	-4,90	0	0,00	1	1	1
12/03/1990	0,5	0,15	0	-4,75	0	0,15	1	1	1
13/03/1990	4,8	1,42	0	-3,48	0	1,42	1	1	1
14/03/1990	14,6	4,31	0	-0,59	0	4,31	1	0	0
15/03/1990	29,5	8,71	0	3,81	0	4,90	0	0	0
16/03/1990	20,8	6,14	3,81	5,05	0	4,90	0	0	0
17/03/1990	29,2	8,62	5,05	8,77	0	4,90	0	0	0

18/03/1990	45	13,28	8,77	17,16	0	4,90	0	0	0
19/03/1990	0	0,00	17,16	12,26	0	4,90	0	0	0
20/03/1990	0	0,00	12,26	7,36	0	4,90	0	0	0
21/03/1990	0	0,00	7,36	2,46	0	4,90	0	0	0
22/03/1990	0	0,00	2,46	-2,43	0	2,46	1	1	0
23/03/1990	0	0,00	0	-4,90	0	0,00	1	1	1
24/03/1990	0	0,00	0	-4,90	0	0,00	1	1	1
25/03/1990	0	0,00	0	-4,90	0	0,00	1	1	1
26/03/1990	0	0,00	0	-4,90	0	0,00	1	1	1
27/03/1990	1,8	0,53	0	-4,37	0	0,53	1	1	1
28/03/1990	0	0,00	0	-4,90	0	0,00	1	1	1
29/03/1990	0	0,00	0	-4,90	0	0,00	1	1	1
30/03/1990	14,2	4,19	0	-0,71	0	4,19	1	0	0
31/03/1990	44,7	13,20	0	8,30	0	4,90	0	0	0
01/04/1990	0	0,00	8,30	3,40	0	4,90	0	0	0
02/04/1990	29,3	8,65	3,40	7,15	0	4,90	0	0	0
03/04/1990	11,2	3,31	7,15	5,56	0	4,90	0	0	0
04/04/1990	0	0,00	5,56	0,66	0	4,90	0	0	0
05/04/1990	65,4	19,31	0,66	15,07	0	4,90	0	0	0
06/04/1990	29,1	8,59	15,07	18,76	0	4,90	0	0	0
07/04/1990	6,5	1,92	18,76	15,78	0	4,90	0	0	0
08/04/1990	5	1,48	15,78	12,36	0	4,90	0	0	0
09/04/1990	0	0,00	12,36	7,46	0	4,90	0	0	0
10/04/1990	0	0,00	7,46	2,56	0	4,90	0	0	0
11/04/1990	0	0,00	2,56	-2,34	0	2,56	1	1	0
12/04/1990	0	0,00	0	-4,90	0	0,00	1	1	1
13/04/1990	2,2	0,65	0	-4,25	0	0,65	1	1	1
14/04/1990	0	0,00	0	-4,90	0	0,00	1	1	1
15/04/1990	0	0,00	0	-4,90	0	0,00	1	1	1
16/04/1990	44,9	13,25	0	8,36	0	4,90	0	0	0
17/04/1990	0,3	0,09	8,36	3,55	0	4,90	0	0	0
18/04/1990	0,8	0,24	3,55	-1,12	0	3,78	1	1	0
19/04/1990	0	0,00	0	-4,90	0	0,00	1	1	1
20/04/1990	0	0,00	0	-4,90	0	0,00	1	1	1
21/04/1990	0	0,00	0	-4,90	0	0,00	1	1	1
22/04/1990	0	0,00	0	-4,90	0	0,00	1	1	1
23/04/1990	91,3	26,95	0	22,05	0	4,90	0	0	0
24/04/1990	25,6	7,56	22,05	24,71	0	4,90	0	0	0
25/04/1990	17,8	5,25	24,71	25,07	0	4,90	0	0	0
26/04/1990	7,9	2,33	25,07	22,50	0	4,90	0	0	0
27/04/1990	46,1	13,61	22,50	31,21	0	4,90	0	0	0
28/04/1990	0	0,00	31,21	26,31	0	4,90	0	0	0
29/04/1990	17,7	5,23	26,31	26,64	0	4,90	0	0	0
30/04/1990	0	0,00	26,64	21,74	0	4,90	0	0	0
01/05/1990	0	0,00	21,74	16,85	0	4,90	0	0	0
02/05/1990	0	0,00	16,85	11,95	0	4,90	0	0	0
03/05/1990	0	0,00	11,95	7,05	0	4,90	0	0	0
04/05/1990	0	0,00	7,05	2,15	0	4,90	0	0	0
05/05/1990	0	0,00	2,15	-2,75	0	2,15	1	1	1
06/05/1990	0	0,00	0	-4,90	0	0,00	1	1	1
07/05/1990	0	0,00	0	-4,90	0	0,00	1	1	1
08/05/1990	0	0,00	0	-4,90	0	0,00	1	1	1
09/05/1990	0	0,00	0	-4,90	0	0,00	1	1	1
10/05/1990	28,9	8,53	0	3,63	0	4,90	0	0	0
11/05/1990	0	0,00	3,63	-1,27	0	3,63	1	1	0
12/05/1990	0	0,00	0	-4,90	0	0,00	1	1	1
13/05/1990	0	0,00	0	-4,90	0	0,00	1	1	1
14/05/1990	0	0,00	0	-4,90	0	0,00	1	1	1
15/05/1990	8,2	2,42	0	-2,48	0	2,42	1	1	1
16/05/1990	0	0,00	0	-4,90	0	0,00	1	1	1
17/05/1990	0	0,00	0	-4,90	0	0,00	1	1	1
18/05/1990	2,9	0,86	0	-4,04	0	0,86	1	1	1
19/05/1990	0	0,00	0	-4,90	0	0,00	1	1	1
20/05/1990	0	0,00	0	-4,90	0	0,00	1	1	1
21/05/1990	0	0,00	0	-4,90	0	0,00	1	1	1
22/05/1990	0	0,00	0	-4,90	0	0,00	1	1	1
23/05/1990	0	0,00	0	-4,90	0	0,00	1	1	1

24/05/1990	0	0,00	0	-4,90	0	0,00	1	1	1
25/05/1990	0	0,00	0	-4,90	0	0,00	1	1	1
26/05/1990	0	0,00	0	-4,90	0	0,00	1	1	1
27/05/1990	6	1,77	0	-3,13	0	1,77	1	1	1
28/05/1990	32,8	9,68	0	4,78	0	4,90	0	0	0
29/05/1990	1,4	0,41	4,78	0,30	0	4,90	0	0	0
30/05/1990	5,9	1,74	0,30	-2,86	0	2,04	1	1	1
31/05/1990	0	0,00	0	-4,90	0	0,00	1	1	1
01/06/1990	0	0,00	0	-4,90	0	0,00	1	1	1
02/06/1990	0	0,00	0	-4,90	0	0,00	1	1	1
03/06/1990	0	0,00	0	-4,90	0	0,00	1	1	1
04/06/1990	8,4	2,48	0	-2,42	0	2,48	1	1	0
05/06/1990	14,6	4,31	0	-0,59	0	4,31	1	0	0
06/06/1990	0	0,00	0	-4,90	0	0,00	1	1	1
07/06/1990	0	0,00	0	-4,90	0	0,00	1	1	1
08/06/1990	0	0,00	0	-4,90	0	0,00	1	1	1
09/06/1990	0	0,00	0	-4,90	0	0,00	1	1	1
10/06/1990	0	0,00	0	-4,90	0	0,00	1	1	1
11/06/1990	0	0,00	0	-4,90	0	0,00	1	1	1
12/06/1990	0,2	0,06	0	-4,84	0	0,06	1	1	1
13/06/1990	25	7,38	0	2,48	0	4,90	0	0	0
14/06/1990	0	0,00	2,48	-2,42	0	2,48	1	1	0
15/06/1990	0	0,00	0	-4,90	0	0,00	1	1	1
16/06/1990	0	0,00	0	-4,90	0	0,00	1	1	1
17/06/1990	0	0,00	0	-4,90	0	0,00	1	1	1
18/06/1990	0	0,00	0	-4,90	0	0,00	1	1	1
19/06/1990	0	0,00	0	-4,90	0	0,00	1	1	1
20/06/1990	5,5	1,62	0	-3,27	0	1,62	1	1	1
21/06/1990	0	0,00	0	-4,90	0	0,00	1	1	1
22/06/1990	0	0,00	0	-4,90	0	0,00	1	1	1
23/06/1990	0	0,00	0	-4,90	0	0,00	1	1	1
24/06/1990	0	0,00	0	-4,90	0	0,00	1	1	1
25/06/1990	0	0,00	0	-4,90	0	0,00	1	1	1
26/06/1990	0	0,00	0	-4,90	0	0,00	1	1	1
27/06/1990	0	0,00	0	-4,90	0	0,00	1	1	1
28/06/1990	1	0,30	0	-4,60	0	0,30	1	1	1
29/06/1990	9,5	2,80	0	-2,09	0	2,80	1	1	0
30/06/1990	0	0,00	0	-4,90	0	0,00	1	1	1
01/07/1990	0	0,00	0	-4,90	0	0,00	1	1	1
02/07/1990	0	0,00	0	-4,90	0	0,00	1	1	1
03/07/1990	11,2	3,31	0	-1,59	0	3,31	1	1	0
04/07/1990	7	2,07	0	-2,83	0	2,07	1	1	1
05/07/1990	0	0,00	0	-4,90	0	0,00	1	1	1
06/07/1990	0	0,00	0	-4,90	0	0,00	1	1	1
07/07/1990	0	0,00	0	-4,90	0	0,00	1	1	1
08/07/1990	0	0,00	0	-4,90	0	0,00	1	1	1
09/07/1990	3,4	1,00	0	-3,89	0	1,00	1	1	1
10/07/1990	0	0,00	0	-4,90	0	0,00	1	1	1
11/07/1990	0	0,00	0	-4,90	0	0,00	1	1	1
12/07/1990	0	0,00	0	-4,90	0	0,00	1	1	1
13/07/1990	0	0,00	0	-4,90	0	0,00	1	1	1
14/07/1990	0	0,00	0	-4,90	0	0,00	1	1	1
15/07/1990	0	0,00	0	-4,90	0	0,00	1	1	1
16/07/1990	43,5	12,84	0	7,94	0	4,90	0	0	0
17/07/1990	0	0,00	7,94	3,04	0	4,90	0	0	0
18/07/1990	1	0,30	3,04	-1,56	0	3,34	1	1	0
19/07/1990	0	0,00	0	-4,90	0	0,00	1	1	1
20/07/1990	0	0,00	0	-4,90	0	0,00	1	1	1
21/07/1990	0	0,00	0	-4,90	0	0,00	1	1	1
22/07/1990	0	0,00	0	-4,90	0	0,00	1	1	1
23/07/1990	0	0,00	0	-4,90	0	0,00	1	1	1
24/07/1990	0	0,00	0	-4,90	0	0,00	1	1	1
25/07/1990	0	0,00	0	-4,90	0	0,00	1	1	1
26/07/1990	0	0,00	0	-4,90	0	0,00	1	1	1
27/07/1990	0	0,00	0	-4,90	0	0,00	1	1	1
28/07/1990	0	0,00	0	-4,90	0	0,00	1	1	1
29/07/1990	0	0,00	0	-4,90	0	0,00	1	1	1

30/07/1990	0	0,00	0	-4,90	0	0,00	1	1	1
31/07/1990	0	0,00	0	-4,90	0	0,00	1	1	1
01/08/1990	0	0,00	0	-4,90	0	0,00	1	1	1
02/08/1990	0	0,00	0	-4,90	0	0,00	1	1	1
03/08/1990	0	0,00	0	-4,90	0	0,00	1	1	1
04/08/1990	0	0,00	0	-4,90	0	0,00	1	1	1
05/08/1990	0	0,00	0	-4,90	0	0,00	1	1	1
06/08/1990	0	0,00	0	-4,90	0	0,00	1	1	1
07/08/1990	0	0,00	0	-4,90	0	0,00	1	1	1
08/08/1990	0	0,00	0	-4,90	0	0,00	1	1	1
09/08/1990	0	0,00	0	-4,90	0	0,00	1	1	1
10/08/1990	0	0,00	0	-4,90	0	0,00	1	1	1
11/08/1990	0	0,00	0	-4,90	0	0,00	1	1	1
12/08/1990	0	0,00	0	-4,90	0	0,00	1	1	1
13/08/1990	0	0,00	0	-4,90	0	0,00	1	1	1
14/08/1990	0	0,00	0	-4,90	0	0,00	1	1	1
15/08/1990	0	0,00	0	-4,90	0	0,00	1	1	1
16/08/1990	9,5	2,80	0	-2,09	0	2,80	1	1	0
17/08/1990	0	0,00	0	-4,90	0	0,00	1	1	1
18/08/1990	0	0,00	0	-4,90	0	0,00	1	1	1
19/08/1990	0	0,00	0	-4,90	0	0,00	1	1	1
20/08/1990	0	0,00	0	-4,90	0	0,00	1	1	1
21/08/1990	0	0,00	0	-4,90	0	0,00	1	1	1
22/08/1990	0	0,00	0	-4,90	0	0,00	1	1	1
23/08/1990	0	0,00	0	-4,90	0	0,00	1	1	1
24/08/1990	0	0,00	0	-4,90	0	0,00	1	1	1
25/08/1990	0	0,00	0	-4,90	0	0,00	1	1	1
26/08/1990	0	0,00	0	-4,90	0	0,00	1	1	1
27/08/1990	0	0,00	0	-4,90	0	0,00	1	1	1
28/08/1990	0	0,00	0	-4,90	0	0,00	1	1	1
29/08/1990	0	0,00	0	-4,90	0	0,00	1	1	1
30/08/1990	0	0,00	0	-4,90	0	0,00	1	1	1
31/08/1990	0	0,00	0	-4,90	0	0,00	1	1	1
01/09/1990	0	0,00	0	-4,90	0	0,00	1	1	1
02/09/1990	0	0,00	0	-4,90	0	0,00	1	1	1
03/09/1990	0	0,00	0	-4,90	0	0,00	1	1	1
04/09/1990	0	0,00	0	-4,90	0	0,00	1	1	1
05/09/1990	13,7	4,04	0	-0,85	0	4,04	1	0	0
06/09/1990	4	1,18	0	-3,72	0	1,18	1	1	1
07/09/1990	40	11,81	0	6,91	0	4,90	0	0	0
08/09/1990	1	0,30	6,91	2,31	0	4,90	0	0	0
09/09/1990	0	0,00	2,31	-2,59	0	2,31	1	1	1
10/09/1990	0	0,00	0	-4,90	0	0,00	1	1	1
11/09/1990	0	0,00	0	-4,90	0	0,00	1	1	1
12/09/1990	1,9	0,56	0	-4,34	0	0,56	1	1	1
13/09/1990	0	0,00	0	-4,90	0	0,00	1	1	1
14/09/1990	0	0,00	0	-4,90	0	0,00	1	1	1
15/09/1990	0	0,00	0	-4,90	0	0,00	1	1	1
16/09/1990	0	0,00	0	-4,90	0	0,00	1	1	1
17/09/1990	0	0,00	0	-4,90	0	0,00	1	1	1
18/09/1990	36,1	10,66	0	5,76	0	4,90	0	0	0
19/09/1990	17,2	5,08	5,76	5,94	0	4,90	0	0	0
20/09/1990	0	0,00	5,94	1,04	0	4,90	0	0	0
21/09/1990	26,4	7,79	1,04	3,93	0	4,90	0	0	0
22/09/1990	21,7	6,41	3,93	5,44	0	4,90	0	0	0
23/09/1990	0	0,00	5,44	0,54	0	4,90	0	0	0
24/09/1990	0	0,00	0,54	-4,35	0	0,54	1	1	1
25/09/1990	0	0,00	0	-4,90	0	0,00	1	1	1
26/09/1990	0	0,00	0	-4,90	0	0,00	1	1	1
27/09/1990	0	0,00	0	-4,90	0	0,00	1	1	1
28/09/1990	0	0,00	0	-4,90	0	0,00	1	1	1
29/09/1990	0	0,00	0	-4,90	0	0,00	1	1	1
30/09/1990	0	0,00	0	-4,90	0	0,00	1	1	1
01/10/1990	0	0,00	0	-4,90	0	0,00	1	1	1
02/10/1990	0	0,00	0	-4,90	0	0,00	1	1	1
03/10/1990	0	0,00	0	-4,90	0	0,00	1	1	1
04/10/1990	0	0,00	0	-4,90	0	0,00	1	1	1

05/10/1990	0	0,00	0	-4,90	0	0,00	1	1	1
06/10/1990	26	7,68	0	2,78	0	4,90	0	0	0
07/10/1990	37,5	11,07	2,78	8,95	0	4,90	0	0	0
08/10/1990	19,5	5,76	8,95	9,81	0	4,90	0	0	0
09/10/1990	1,2	0,35	9,81	5,26	0	4,90	0	0	0
10/10/1990	0	0,00	5,26	0,36	0	4,90	0	0	0
11/10/1990	0	0,00	0,36	-4,53	0	0,36	1	1	1
12/10/1990	25,6	7,56	0	2,66	0	4,90	0	0	0
13/10/1990	0	0,00	2,66	-2,24	0	2,66	1	1	0
14/10/1990	0	0,00	0	-4,90	0	0,00	1	1	1
15/10/1990	0	0,00	0	-4,90	0	0,00	1	1	1
16/10/1990	0	0,00	0	-4,90	0	0,00	1	1	1
17/10/1990	0	0,00	0	-4,90	0	0,00	1	1	1
18/10/1990	0	0,00	0	-4,90	0	0,00	1	1	1
19/10/1990	0	0,00	0	-4,90	0	0,00	1	1	1
20/10/1990	0	0,00	0	-4,90	0	0,00	1	1	1
21/10/1990	0	0,00	0	-4,90	0	0,00	1	1	1
22/10/1990	0	0,00	0	-4,90	0	0,00	1	1	1
23/10/1990	0	0,00	0	-4,90	0	0,00	1	1	1
24/10/1990	0	0,00	0	-4,90	0	0,00	1	1	1
25/10/1990	0	0,00	0	-4,90	0	0,00	1	1	1
26/10/1990	8,4	2,48	0	-2,42	0	2,48	1	1	0
27/10/1990	0	0,00	0	-4,90	0	0,00	1	1	1
28/10/1990	4,2	1,24	0	-3,66	0	1,24	1	1	1
29/10/1990	12,2	3,60	0	-1,30	0	3,60	1	1	0
30/10/1990	3,7	1,09	0	-3,81	0	1,09	1	1	1
31/10/1990	0	0,00	0	-4,90	0	0,00	1	1	1
01/11/1990	33,3	9,83	0	4,93	0	4,90	0	0	0
02/11/1990	0	0,00	4,93	0,03	0	4,90	0	0	0
03/11/1990	0	0,00	0,03	-4,86	0	0,03	1	1	1
04/11/1990	33	9,74	0	4,84	0	4,90	0	0	0
05/11/1990	3,7	1,09	4,84	1,04	0	4,90	0	0	0
06/11/1990	0	0,00	1,04	-3,86	0	1,04	1	1	1
07/11/1990	123,7	36,52	0	31,62	0	4,90	0	0	0
08/11/1990	0	0,00	31,62	26,72	0	4,90	0	0	0
09/11/1990	0	0,00	26,72	21,82	0	4,90	0	0	0
10/11/1990	0	0,00	21,82	16,92	0	4,90	0	0	0
11/11/1990	0	0,00	16,92	12,03	0	4,90	0	0	0
12/11/1990	25,2	7,44	12,03	14,57	0	4,90	0	0	0
13/11/1990	22,5	6,64	14,57	16,31	0	4,90	0	0	0
14/11/1990	0	0,00	16,31	11,41	0	4,90	0	0	0
15/11/1990	0	0,00	11,41	6,51	0	4,90	0	0	0
16/11/1990	5,7	1,68	6,51	3,30	0	4,90	0	0	0
17/11/1990	0	0,00	3,30	-1,60	0	3,30	1	1	0
18/11/1990	0	0,00	0	-4,90	0	0,00	1	1	1
19/11/1990	0	0,00	0	-4,90	0	0,00	1	1	1
20/11/1990	0	0,00	0	-4,90	0	0,00	1	1	1
21/11/1990	12,6	3,72	0	-1,18	0	3,72	1	1	0
22/11/1990	0	0,00	0	-4,90	0	0,00	1	1	1
23/11/1990	0	0,00	0	-4,90	0	0,00	1	1	1
24/11/1990	0	0,00	0	-4,90	0	0,00	1	1	1
25/11/1990	0	0,00	0	-4,90	0	0,00	1	1	1
26/11/1990	20,5	6,05	0	1,15	0	4,90	0	0	0
27/11/1990	4,4	1,30	1,15	-2,45	0	2,45	1	1	0
28/11/1990	0	0,00	0	-4,90	0	0,00	1	1	1
29/11/1990	0	0,00	0	-4,90	0	0,00	1	1	1
30/11/1990	0	0,00	0	-4,90	0	0,00	1	1	1
01/12/1990	0	0,00	0	-4,90	0	0,00	1	1	1
02/12/1990	0	0,00	0	-4,90	0	0,00	1	1	1
03/12/1990	69,5	20,52	0	15,62	0	4,90	0	0	0
04/12/1990	0	0,00	15,62	10,72	0	4,90	0	0	0
05/12/1990	0	0,00	10,72	5,82	0	4,90	0	0	0
06/12/1990	15,5	4,58	5,82	5,50	0	4,90	0	0	0
07/12/1990	41,2	12,16	5,50	12,76	0	4,90	0	0	0
08/12/1990	0	0,00	12,76	7,86	0	4,90	0	0	0
09/12/1990	0	0,00	7,86	2,97	0	4,90	0	0	0
10/12/1990	22,3	6,58	2,97	4,65	0	4,90	0	0	0

11/12/1990	0	0,00	4,65	-0,25	0	4,65	1	0	0
12/12/1990	0	0,00	0	-4,90	0	0,00	1	1	1
13/12/1990	0	0,00	0	-4,90	0	0,00	1	1	1
14/12/1990	2,3	0,68	0	-4,22	0	0,68	1	1	1
15/12/1990	0	0,00	0	-4,90	0	0,00	1	1	1
16/12/1990	0	0,00	0	-4,90	0	0,00	1	1	1
17/12/1990	0	0,00	0	-4,90	0	0,00	1	1	1
18/12/1990	23,9	7,06	0	2,16	0	4,90	0	0	0
19/12/1990	0	0,00	2,16	-2,74	0	2,16	1	1	1
20/12/1990	0	0,00	0	-4,90	0	0,00	1	1	1
21/12/1990	0	0,00	0	-4,90	0	0,00	1	1	1
22/12/1990	0	0,00	0	-4,90	0	0,00	1	1	1
23/12/1990	0	0,00	0	-4,90	0	0,00	1	1	1
24/12/1990	0	0,00	0	-4,90	0	0,00	1	1	1
25/12/1990	0	0,00	0	-4,90	0	0,00	1	1	1
26/12/1990	0	0,00	0	-4,90	0	0,00	1	1	1
27/12/1990	0	0,00	0	-4,90	0	0,00	1	1	1
28/12/1990	0	0,00	0	-4,90	0	0,00	1	1	1
29/12/1990	0	0,00	0	-4,90	0	0,00	1	1	1
30/12/1990	0	0,00	0	-4,90	0	0,00	1	1	1
31/12/1990	0	0,00	0	-4,90	0	0,00	1	1	1
01/01/1991	0	0,00	0	-4,90	0	0,00	1	1	1
02/01/1991	0	0,00	0	-4,90	0	0,00	1	1	1
03/01/1991	0	0,00	0	-4,90	0	0,00	1	1	1
04/01/1991	0	0,00	0	-4,90	0	0,00	1	1	1
05/01/1991	0	0,00	0	-4,90	0	0,00	1	1	1
06/01/1991	0	0,00	0	-4,90	0	0,00	1	1	1
07/01/1991	0	0,00	0	-4,90	0	0,00	1	1	1
08/01/1991	0	0,00	0	-4,90	0	0,00	1	1	1
09/01/1991	0	0,00	0	-4,90	0	0,00	1	1	1
10/01/1991	0	0,00	0	-4,90	0	0,00	1	1	1
11/01/1991	0	0,00	0	-4,90	0	0,00	1	1	1
12/01/1991	0	0,00	0	-4,90	0	0,00	1	1	1
13/01/1991	0	0,00	0	-4,90	0	0,00	1	1	1
14/01/1991	0	0,00	0	-4,90	0	0,00	1	1	1
15/01/1991	0	0,00	0	-4,90	0	0,00	1	1	1
16/01/1991	0	0,00	0	-4,90	0	0,00	1	1	1
17/01/1991	0	0,00	0	-4,90	0	0,00	1	1	1
18/01/1991	0	0,00	0	-4,90	0	0,00	1	1	1
19/01/1991	0	0,00	0	-4,90	0	0,00	1	1	1
20/01/1991	0	0,00	0	-4,90	0	0,00	1	1	1
21/01/1991	0	0,00	0	-4,90	0	0,00	1	1	1
22/01/1991	15,6	4,61	0	-0,29	0	4,61	1	0	0
23/01/1991	12,2	3,60	0	-1,30	0	3,60	1	1	0
24/01/1991	0	0,00	0	-4,90	0	0,00	1	1	1
25/01/1991	0	0,00	0	-4,90	0	0,00	1	1	1
26/01/1991	0	0,00	0	-4,90	0	0,00	1	1	1
27/01/1991	0	0,00	0	-4,90	0	0,00	1	1	1
28/01/1991	0	0,00	0	-4,90	0	0,00	1	1	1
29/01/1991	0	0,00	0	-4,90	0	0,00	1	1	1
30/01/1991	54,8	16,18	0	11,28	0	4,90	0	0	0
31/01/1991	0	0,00	11,28	6,38	0	4,90	0	0	0
01/02/1991	0	0,00	6,38	1,48	0	4,90	0	0	0
02/02/1991	0	0,00	1,48	-3,42	0	1,48	1	1	1
03/02/1991	0	0,00	0	-4,90	0	0,00	1	1	1
04/02/1991	0	0,00	0	-4,90	0	0,00	1	1	1
05/02/1991	0	0,00	0	-4,90	0	0,00	1	1	1
06/02/1991	0	0,00	0	-4,90	0	0,00	1	1	1
07/02/1991	0	0,00	0	-4,90	0	0,00	1	1	1
08/02/1991	0	0,00	0	-4,90	0	0,00	1	1	1
09/02/1991	0	0,00	0	-4,90	0	0,00	1	1	1
10/02/1991	0	0,00	0	-4,90	0	0,00	1	1	1
11/02/1991	0	0,00	0	-4,90	0	0,00	1	1	1
12/02/1991	1,2	0,35	0	-4,54	0	0,35	1	1	1
13/02/1991	0	0,00	0	-4,90	0	0,00	1	1	1
14/02/1991	0	0,00	0	-4,90	0	0,00	1	1	1
15/02/1991	0	0,00	0	-4,90	0	0,00	1	1	1

16/02/1991	0	0,00	0	-4,90	0	0,00	1	1	1
17/02/1991	0	0,00	0	-4,90	0	0,00	1	1	1
18/02/1991	0	0,00	0	-4,90	0	0,00	1	1	1
19/02/1991	0	0,00	0	-4,90	0	0,00	1	1	1
20/02/1991	0	0,00	0	-4,90	0	0,00	1	1	1
21/02/1991	0	0,00	0	-4,90	0	0,00	1	1	1
22/02/1991	11,3	3,34	0	-1,56	0	3,34	1	1	0
23/02/1991	12,5	3,69	0	-1,21	0	3,69	1	1	0
24/02/1991	0	0,00	0	-4,90	0	0,00	1	1	1
25/02/1991	0	0,00	0	-4,90	0	0,00	1	1	1
26/02/1991	0	0,00	0	-4,90	0	0,00	1	1	1
27/02/1991	0	0,00	0	-4,90	0	0,00	1	1	1
28/02/1991	0	0,00	0	-4,90	0	0,00	1	1	1
01/03/1991	0	0,00	0	-4,90	0	0,00	1	1	1
02/03/1991	0	0,00	0	-4,90	0	0,00	1	1	1
03/03/1991	0	0,00	0	-4,90	0	0,00	1	1	1
04/03/1991	0	0,00	0	-4,90	0	0,00	1	1	1
05/03/1991	0	0,00	0	-4,90	0	0,00	1	1	1
06/03/1991	0	0,00	0	-4,90	0	0,00	1	1	1
07/03/1991	0	0,00	0	-4,90	0	0,00	1	1	1
08/03/1991	0	0,00	0	-4,90	0	0,00	1	1	1
09/03/1991	0,6	0,18	0	-4,72	0	0,18	1	1	1
10/03/1991	33,2	9,80	0	4,90	0	4,90	0	0	0
11/03/1991	0	0,00	4,90	0,00	0	4,90	0	0	0
12/03/1991	0	0,00	0,00	-4,89	0	0,00	1	1	1
13/03/1991	0	0,00	0	-4,90	0	0,00	1	1	1
14/03/1991	0	0,00	0	-4,90	0	0,00	1	1	1
15/03/1991	0	0,00	0	-4,90	0	0,00	1	1	1
16/03/1991	0	0,00	0	-4,90	0	0,00	1	1	1
17/03/1991	47,5	14,02	0	9,12	0	4,90	0	0	0
18/03/1991	30,4	8,97	9,12	13,20	0	4,90	0	0	0
19/03/1991	0	0,00	13,20	8,30	0	4,90	0	0	0
20/03/1991	0	0,00	8,30	3,40	0	4,90	0	0	0
21/03/1991	0	0,00	3,40	-1,50	0	3,40	1	1	0
22/03/1991	0	0,00	0	-4,90	0	0,00	1	1	1
23/03/1991	0	0,00	0	-4,90	0	0,00	1	1	1
24/03/1991	0	0,00	0	-4,90	0	0,00	1	1	1
25/03/1991	0	0,00	0	-4,90	0	0,00	1	1	1
26/03/1991	0	0,00	0	-4,90	0	0,00	1	1	1
27/03/1991	0	0,00	0	-4,90	0	0,00	1	1	1
28/03/1991	0	0,00	0	-4,90	0	0,00	1	1	1
29/03/1991	0	0,00	0	-4,90	0	0,00	1	1	1
30/03/1991	0	0,00	0	-4,90	0	0,00	1	1	1
31/03/1991	0	0,00	0	-4,90	0	0,00	1	1	1
01/04/1991	0	0,00	0	-4,90	0	0,00	1	1	1
02/04/1991	0	0,00	0	-4,90	0	0,00	1	1	1
03/04/1991	0	0,00	0	-4,90	0	0,00	1	1	1
04/04/1991	0	0,00	0	-4,90	0	0,00	1	1	1
05/04/1991	0	0,00	0	-4,90	0	0,00	1	1	1
06/04/1991	47,8	14,11	0	9,21	0	4,90	0	0	0
07/04/1991	0	0,00	9,21	4,31	0	4,90	0	0	0
08/04/1991	0	0,00	4,31	-0,58	0	4,31	1	0	0
09/04/1991	0	0,00	0	-4,90	0	0,00	1	1	1
10/04/1991	42,5	12,55	0	7,65	0	4,90	0	0	0
11/04/1991	8,4	2,48	7,65	5,23	0	4,90	0	0	0
12/04/1991	0	0,00	5,23	0,33	0	4,90	0	0	0
13/04/1991	0,5	0,15	0,33	-4,42	0	0,48	1	1	1
14/04/1991	0	0,00	0	-4,90	0	0,00	1	1	1
15/04/1991	1,4	0,41	0	-4,48	0	0,41	1	1	1
16/04/1991	33,6	9,92	0	5,02	0	4,90	0	0	0
17/04/1991	52,8	15,59	5,02	15,71	0	4,90	0	0	0
18/04/1991	30,7	9,06	15,71	19,87	0	4,90	0	0	0
19/04/1991	0	0,00	19,87	14,97	0	4,90	0	0	0
20/04/1991	0	0,00	14,97	10,08	0	4,90	0	0	0
21/04/1991	0	0,00	10,08	5,18	0	4,90	0	0	0
22/04/1991	0	0,00	5,18	0,28	0	4,90	0	0	0
23/04/1991	0,5	0,15	0,28	-4,47	0	0,43	1	1	1

24/04/1991	29,6	8,74	0	3,84	0	4,90	0	0	0
25/04/1991	0	0,00	3,84	-1,06	0	3,84	1	1	0
26/04/1991	0	0,00	0	-4,90	0	0,00	1	1	1
27/04/1991	10,6	3,13	0	-1,77	0	3,13	1	1	0
28/04/1991	0	0,00	0	-4,90	0	0,00	1	1	1
29/04/1991	0	0,00	0	-4,90	0	0,00	1	1	1
30/04/1991	0	0,00	0	-4,90	0	0,00	1	1	1
01/05/1991	0	0,00	0	-4,90	0	0,00	1	1	1
02/05/1991	0	0,00	0	-4,90	0	0,00	1	1	1
03/05/1991	0	0,00	0	-4,90	0	0,00	1	1	1
04/05/1991	1,1	0,32	0	-4,57	0	0,32	1	1	1
05/05/1991	0	0,00	0	-4,90	0	0,00	1	1	1
06/05/1991	0	0,00	0	-4,90	0	0,00	1	1	1
07/05/1991	0	0,00	0	-4,90	0	0,00	1	1	1
08/05/1991	0	0,00	0	-4,90	0	0,00	1	1	1
09/05/1991	0	0,00	0	-4,90	0	0,00	1	1	1
10/05/1991	0	0,00	0	-4,90	0	0,00	1	1	1
11/05/1991	0	0,00	0	-4,90	0	0,00	1	1	1
12/05/1991	0	0,00	0	-4,90	0	0,00	1	1	1
13/05/1991	9,9	2,92	0	-1,98	0	2,92	1	1	0
14/05/1991	2,9	0,86	0	-4,04	0	0,86	1	1	1
15/05/1991	1,2	0,35	0	-4,54	0	0,35	1	1	1
16/05/1991	0	0,00	0	-4,90	0	0,00	1	1	1
17/05/1991	0	0,00	0	-4,90	0	0,00	1	1	1
18/05/1991	0	0,00	0	-4,90	0	0,00	1	1	1
19/05/1991	0	0,00	0	-4,90	0	0,00	1	1	1
20/05/1991	0	0,00	0	-4,90	0	0,00	1	1	1
21/05/1991	0	0,00	0	-4,90	0	0,00	1	1	1
22/05/1991	38,8	11,45	0	6,56	0	4,90	0	0	0
23/05/1991	0,9	0,27	6,56	1,92	0	4,90	0	0	0
24/05/1991	0	0,00	1,92	-2,98	0	1,92	1	1	1
25/05/1991	1,5	0,44	0	-4,46	0	0,44	1	1	1
26/05/1991	0	0,00	0	-4,90	0	0,00	1	1	1
27/05/1991	0	0,00	0	-4,90	0	0,00	1	1	1
28/05/1991	0	0,00	0	-4,90	0	0,00	1	1	1
29/05/1991	0	0,00	0	-4,90	0	0,00	1	1	1
30/05/1991	0	0,00	0	-4,90	0	0,00	1	1	1
31/05/1991	0	0,00	0	-4,90	0	0,00	1	1	1
01/06/1991	0	0,00	0	-4,90	0	0,00	1	1	1
02/06/1991	0	0,00	0	-4,90	0	0,00	1	1	1
03/06/1991	0	0,00	0	-4,90	0	0,00	1	1	1
04/06/1991	0	0,00	0	-4,90	0	0,00	1	1	1
05/06/1991	0	0,00	0	-4,90	0	0,00	1	1	1
06/06/1991	0	0,00	0	-4,90	0	0,00	1	1	1
07/06/1991	0	0,00	0	-4,90	0	0,00	1	1	1
08/06/1991	0	0,00	0	-4,90	0	0,00	1	1	1
09/06/1991	0	0,00	0	-4,90	0	0,00	1	1	1
10/06/1991	0	0,00	0	-4,90	0	0,00	1	1	1
11/06/1991	0	0,00	0	-4,90	0	0,00	1	1	1
12/06/1991	0	0,00	0	-4,90	0	0,00	1	1	1
13/06/1991	0	0,00	0	-4,90	0	0,00	1	1	1
14/06/1991	0	0,00	0	-4,90	0	0,00	1	1	1
15/06/1991	6,7	1,98	0	-2,92	0	1,98	1	1	1
16/06/1991	11,8	3,48	0	-1,41	0	3,48	1	1	0
17/06/1991	0	0,00	0	-4,90	0	0,00	1	1	1
18/06/1991	0	0,00	0	-4,90	0	0,00	1	1	1
19/06/1991	37,4	11,04	0	6,14	0	4,90	0	0	0
20/06/1991	1,2	0,35	6,14	1,60	0	4,90	0	0	0
21/06/1991	0	0,00	1,60	-3,30	0	1,60	1	1	1
22/06/1991	0	0,00	0	-4,90	0	0,00	1	1	1
23/06/1991	0	0,00	0	-4,90	0	0,00	1	1	1
24/06/1991	0	0,00	0	-4,90	0	0,00	1	1	1
25/06/1991	0	0,00	0	-4,90	0	0,00	1	1	1
26/06/1991	1,3	0,38	0	-4,51	0	0,38	1	1	1
27/06/1991	38,6	11,39	0	6,50	0	4,90	0	0	0
28/06/1991	7,9	2,33	6,50	3,93	0	4,90	0	0	0
29/06/1991	0	0,00	3,93	-0,97	0	3,93	1	0	0

30/06/1991	0	0,00	0	-4,90	0	0,00	1	1	1
01/07/1991	0	0,00	0	-4,90	0	0,00	1	1	1
02/07/1991	0	0,00	0	-4,90	0	0,00	1	1	1
03/07/1991	0	0,00	0	-4,90	0	0,00	1	1	1
04/07/1991	0	0,00	0	-4,90	0	0,00	1	1	1
05/07/1991	0	0,00	0	-4,90	0	0,00	1	1	1
06/07/1991	0	0,00	0	-4,90	0	0,00	1	1	1
07/07/1991	0	0,00	0	-4,90	0	0,00	1	1	1
08/07/1991	0	0,00	0	-4,90	0	0,00	1	1	1
09/07/1991	0	0,00	0	-4,90	0	0,00	1	1	1
10/07/1991	0	0,00	0	-4,90	0	0,00	1	1	1
11/07/1991	0	0,00	0	-4,90	0	0,00	1	1	1
12/07/1991	0	0,00	0	-4,90	0	0,00	1	1	1
13/07/1991	0	0,00	0	-4,90	0	0,00	1	1	1
14/07/1991	0	0,00	0	-4,90	0	0,00	1	1	1
15/07/1991	0	0,00	0	-4,90	0	0,00	1	1	1
16/07/1991	0	0,00	0	-4,90	0	0,00	1	1	1
17/07/1991	0	0,00	0	-4,90	0	0,00	1	1	1
18/07/1991	13,4	3,96	0	-0,94	0	3,96	1	0	0
19/07/1991	23,2	6,85	0	1,95	0	4,90	0	0	0
20/07/1991	0	0,00	1,95	-2,95	0	1,95	1	1	1
21/07/1991	0	0,00	0	-4,90	0	0,00	1	1	1
22/07/1991	14,2	4,19	0	-0,71	0	4,19	1	0	0
23/07/1991	5,6	1,65	0	-3,25	0	1,65	1	1	1
24/07/1991	0	0,00	0	-4,90	0	0,00	1	1	1
25/07/1991	0	0,00	0	-4,90	0	0,00	1	1	1
26/07/1991	0	0,00	0	-4,90	0	0,00	1	1	1
27/07/1991	0	0,00	0	-4,90	0	0,00	1	1	1
28/07/1991	0	0,00	0	-4,90	0	0,00	1	1	1
29/07/1991	0	0,00	0	-4,90	0	0,00	1	1	1
30/07/1991	0	0,00	0	-4,90	0	0,00	1	1	1
31/07/1991	16	4,72	0	-0,18	0	4,72	1	0	0
01/08/1991	0	0,00	0	-4,90	0	0,00	1	1	1
02/08/1991	0	0,00	0	-4,90	0	0,00	1	1	1
03/08/1991	0	0,00	0	-4,90	0	0,00	1	1	1
04/08/1991	0	0,00	0	-4,90	0	0,00	1	1	1
05/08/1991	0	0,00	0	-4,90	0	0,00	1	1	1
06/08/1991	0	0,00	0	-4,90	0	0,00	1	1	1
07/08/1991	0	0,00	0	-4,90	0	0,00	1	1	1
08/08/1991	0	0,00	0	-4,90	0	0,00	1	1	1
09/08/1991	0	0,00	0	-4,90	0	0,00	1	1	1
10/08/1991	0	0,00	0	-4,90	0	0,00	1	1	1
11/08/1991	0	0,00	0	-4,90	0	0,00	1	1	1
12/08/1991	0	0,00	0	-4,90	0	0,00	1	1	1
13/08/1991	0	0,00	0	-4,90	0	0,00	1	1	1
14/08/1991	0	0,00	0	-4,90	0	0,00	1	1	1
15/08/1991	0	0,00	0	-4,90	0	0,00	1	1	1
16/08/1991	0	0,00	0	-4,90	0	0,00	1	1	1
17/08/1991	0	0,00	0	-4,90	0	0,00	1	1	1
18/08/1991	0	0,00	0	-4,90	0	0,00	1	1	1
19/08/1991	0	0,00	0	-4,90	0	0,00	1	1	1
20/08/1991	0	0,00	0	-4,90	0	0,00	1	1	1
21/08/1991	0	0,00	0	-4,90	0	0,00	1	1	1
22/08/1991	0	0,00	0	-4,90	0	0,00	1	1	1
23/08/1991	0	0,00	0	-4,90	0	0,00	1	1	1
24/08/1991	0	0,00	0	-4,90	0	0,00	1	1	1
25/08/1991	0	0,00	0	-4,90	0	0,00	1	1	1
26/08/1991	0	0,00	0	-4,90	0	0,00	1	1	1
27/08/1991	9,5	2,80	0	-2,09	0	2,80	1	1	0
28/08/1991	0	0,00	0	-4,90	0	0,00	1	1	1
29/08/1991	0	0,00	0	-4,90	0	0,00	1	1	1
30/08/1991	0	0,00	0	-4,90	0	0,00	1	1	1
31/08/1991	0	0,00	0	-4,90	0	0,00	1	1	1
01/09/1991	23,5	6,94	0	2,04	0	4,90	0	0	0
02/09/1991	0	0,00	2,04	-2,86	0	2,04	1	1	1
03/09/1991	0	0,00	0	-4,90	0	0,00	1	1	1
04/09/1991	0	0,00	0	-4,90	0	0,00	1	1	1

05/09/1991	0	0,00	0	-4,90	0	0,00	1	1	1
06/09/1991	0	0,00	0	-4,90	0	0,00	1	1	1
07/09/1991	0	0,00	0	-4,90	0	0,00	1	1	1
08/09/1991	0	0,00	0	-4,90	0	0,00	1	1	1
09/09/1991	0	0,00	0	-4,90	0	0,00	1	1	1
10/09/1991	0	0,00	0	-4,90	0	0,00	1	1	1
11/09/1991	4,1	1,21	0	-3,69	0	1,21	1	1	1
12/09/1991	0	0,00	0	-4,90	0	0,00	1	1	1
13/09/1991	0	0,00	0	-4,90	0	0,00	1	1	1
14/09/1991	0	0,00	0	-4,90	0	0,00	1	1	1
15/09/1991	0	0,00	0	-4,90	0	0,00	1	1	1
16/09/1991	0	0,00	0	-4,90	0	0,00	1	1	1
17/09/1991	37,8	11,16	0	6,26	0	4,90	0	0	0
18/09/1991	100,1	29,55	6,26	30,91	0	4,90	0	0	0
19/09/1991	0	0,00	30,91	26,01	0	4,90	0	0	0
20/09/1991	0	0,00	26,01	21,12	0	4,90	0	0	0
21/09/1991	0	0,00	21,12	16,22	0	4,90	0	0	0
22/09/1991	0	0,00	16,22	11,32	0	4,90	0	0	0
23/09/1991	0	0,00	11,32	6,42	0	4,90	0	0	0
24/09/1991	0	0,00	6,42	1,52	0	4,90	0	0	0
25/09/1991	0	0,00	1,52	-3,38	0	1,52	1	1	1
26/09/1991	0	0,00	0	-4,90	0	0,00	1	1	1
27/09/1991	0	0,00	0	-4,90	0	0,00	1	1	1
28/09/1991	0	0,00	0	-4,90	0	0,00	1	1	1
29/09/1991	0	0,00	0	-4,90	0	0,00	1	1	1
30/09/1991	3,1	0,92	0	-3,98	0	0,92	1	1	1
01/10/1991	0	0,00	0	-4,90	0	0,00	1	1	1
02/10/1991	0	0,00	0	-4,90	0	0,00	1	1	1
03/10/1991	0	0,00	0	-4,90	0	0,00	1	1	1
04/10/1991	0	0,00	0	-4,90	0	0,00	1	1	1
05/10/1991	6,3	1,86	0	-3,04	0	1,86	1	1	1
06/10/1991	3,6	1,06	0	-3,84	0	1,06	1	1	1
07/10/1991	0	0,00	0	-4,90	0	0,00	1	1	1
08/10/1991	0	0,00	0	-4,90	0	0,00	1	1	1
09/10/1991	0	0,00	0	-4,90	0	0,00	1	1	1
10/10/1991	0	0,00	0	-4,90	0	0,00	1	1	1
11/10/1991	0	0,00	0	-4,90	0	0,00	1	1	1
12/10/1991	0	0,00	0	-4,90	0	0,00	1	1	1
13/10/1991	0	0,00	0	-4,90	0	0,00	1	1	1
14/10/1991	0	0,00	0	-4,90	0	0,00	1	1	1
15/10/1991	0	0,00	0	-4,90	0	0,00	1	1	1
16/10/1991	28,4	8,38	0	3,49	0	4,90	0	0	0
17/10/1991	27,7	8,18	3,49	6,76	0	4,90	0	0	0
18/10/1991	0	0,00	6,76	1,87	0	4,90	0	0	0
19/10/1991	0	0,00	1,87	-3,03	0	1,87	1	1	1
20/10/1991	0	0,00	0	-4,90	0	0,00	1	1	1
21/10/1991	0	0,00	0	-4,90	0	0,00	1	1	1
22/10/1991	0	0,00	0	-4,90	0	0,00	1	1	1
23/10/1991	16	4,72	0	-0,18	0	4,72	1	0	0
24/10/1991	13,7	4,04	0	-0,85	0	4,04	1	0	0
25/10/1991	0	0,00	0	-4,90	0	0,00	1	1	1
26/10/1991	0	0,00	0	-4,90	0	0,00	1	1	1
27/10/1991	0	0,00	0	-4,90	0	0,00	1	1	1
28/10/1991	0	0,00	0	-4,90	0	0,00	1	1	1
29/10/1991	0	0,00	0	-4,90	0	0,00	1	1	1
30/10/1991	0	0,00	0	-4,90	0	0,00	1	1	1
31/10/1991	0	0,00	0	-4,90	0	0,00	1	1	1
01/11/1991	0	0,00	0	-4,90	0	0,00	1	1	1
02/11/1991	0	0,00	0	-4,90	0	0,00	1	1	1
03/11/1991	0	0,00	0	-4,90	0	0,00	1	1	1
04/11/1991	0	0,00	0	-4,90	0	0,00	1	1	1
05/11/1991	0	0,00	0	-4,90	0	0,00	1	1	1
06/11/1991	0	0,00	0	-4,90	0	0,00	1	1	1
07/11/1991	4	1,18	0	-3,72	0	1,18	1	1	1
08/11/1991	0	0,00	0	-4,90	0	0,00	1	1	1
09/11/1991	0	0,00	0	-4,90	0	0,00	1	1	1
10/11/1991	0	0,00	0	-4,90	0	0,00	1	1	1

11/11/1991	0	0,00	0	-4,90	0	0,00	1	1	1
12/11/1991	0	0,00	0	-4,90	0	0,00	1	1	1
13/11/1991	0	0,00	0	-4,90	0	0,00	1	1	1
14/11/1991	0	0,00	0	-4,90	0	0,00	1	1	1
15/11/1991	0	0,00	0	-4,90	0	0,00	1	1	1
16/11/1991	0	0,00	0	-4,90	0	0,00	1	1	1
17/11/1991	0	0,00	0	-4,90	0	0,00	1	1	1
18/11/1991	0	0,00	0	-4,90	0	0,00	1	1	1
19/11/1991	0	0,00	0	-4,90	0	0,00	1	1	1
20/11/1991	0	0,00	0	-4,90	0	0,00	1	1	1
21/11/1991	0	0,00	0	-4,90	0	0,00	1	1	1
22/11/1991	0	0,00	0	-4,90	0	0,00	1	1	1
23/11/1991	0	0,00	0	-4,90	0	0,00	1	1	1
24/11/1991	0	0,00	0	-4,90	0	0,00	1	1	1
25/11/1991	53,9	15,91	0	11,01	0	4,90	0	0	0
26/11/1991	0	0,00	11,01	6,11	0	4,90	0	0	0
27/11/1991	0	0,00	6,11	1,22	0	4,90	0	0	0
28/11/1991	0	0,00	1,22	-3,68	0	1,22	1	1	1
29/11/1991	0	0,00	0	-4,90	0	0,00	1	1	1
30/11/1991	24,5	7,23	0	2,33	0	4,90	0	0	0
01/12/1991	0	0,00	2,33	-2,56	0	2,33	1	1	1
02/12/1991	0	0,00	0	-4,90	0	0,00	1	1	1
03/12/1991	0	0,00	0	-4,90	0	0,00	1	1	1
04/12/1991	0	0,00	0	-4,90	0	0,00	1	1	1
05/12/1991	10	2,95	0	-1,95	0	2,95	1	1	0
06/12/1991	0	0,00	0	-4,90	0	0,00	1	1	1
07/12/1991	0	0,00	0	-4,90	0	0,00	1	1	1
08/12/1991	0	0,00	0	-4,90	0	0,00	1	1	1
09/12/1991	0	0,00	0	-4,90	0	0,00	1	1	1
10/12/1991	6,6	1,95	0	-2,95	0	1,95	1	1	1
11/12/1991	0	0,00	0	-4,90	0	0,00	1	1	1
12/12/1991	2,9	0,86	0	-4,04	0	0,86	1	1	1
13/12/1991	0	0,00	0	-4,90	0	0,00	1	1	1
14/12/1991	63,3	18,69	0	13,79	0	4,90	0	0	0
15/12/1991	17,5	5,17	13,79	14,06	0	4,90	0	0	0
16/12/1991	0	0,00	14,06	9,16	0	4,90	0	0	0
17/12/1991	0	0,00	9,16	4,26	0	4,90	0	0	0
18/12/1991	0	0,00	4,26	-0,64	0	4,26	1	0	0
19/12/1991	0	0,00	0	-4,90	0	0,00	1	1	1
20/12/1991	10,7	3,16	0	-1,74	0	3,16	1	1	0
21/12/1991	0	0,00	0	-4,90	0	0,00	1	1	1
22/12/1991	0	0,00	0	-4,90	0	0,00	1	1	1
23/12/1991	3,7	1,09	0	-3,81	0	1,09	1	1	1
24/12/1991	0	0,00	0	-4,90	0	0,00	1	1	1
25/12/1991	0	0,00	0	-4,90	0	0,00	1	1	1
26/12/1991	34,4	10,15	0	5,26	0	4,90	0	0	0
27/12/1991	0	0,00	5,26	0,36	0	4,90	0	0	0
28/12/1991	0	0,00	0,36	-4,54	0	0,36	1	1	1
29/12/1991	0	0,00	0	-4,90	0	0,00	1	1	1
30/12/1991	0	0,00	0	-4,90	0	0,00	1	1	1
31/12/1991	0	0,00	0	-4,90	0	0,00	1	1	1
01/01/1992	6,1	1,80	0	-3,10	0	1,80	1	1	1
02/01/1992	52,4	15,47	0	10,57	0	4,90	0	0	0
03/01/1992	10,4	3,07	10,57	8,74	0	4,90	0	0	0
04/01/1992	0	0,00	8,74	3,84	0	4,90	0	0	0
05/01/1992	0	0,00	3,84	-1,05	0	3,84	1	1	0
06/01/1992	0	0,00	0	-4,90	0	0,00	1	1	1
07/01/1992	0	0,00	0	-4,90	0	0,00	1	1	1
08/01/1992	0	0,00	0	-4,90	0	0,00	1	1	1
09/01/1992	0	0,00	0	-4,90	0	0,00	1	1	1
10/01/1992	0	0,00	0	-4,90	0	0,00	1	1	1
11/01/1992	0	0,00	0	-4,90	0	0,00	1	1	1
12/01/1992	0	0,00	0	-4,90	0	0,00	1	1	1
13/01/1992	0	0,00	0	-4,90	0	0,00	1	1	1
14/01/1992	0	0,00	0	-4,90	0	0,00	1	1	1
15/01/1992	0	0,00	0	-4,90	0	0,00	1	1	1
16/01/1992	0	0,00	0	-4,90	0	0,00	1	1	1

17/01/1992	0	0,00	0	-4,90	0	0,00	1	1	1
18/01/1992	0	0,00	0	-4,90	0	0,00	1	1	1
19/01/1992	0	0,00	0	-4,90	0	0,00	1	1	1
20/01/1992	0	0,00	0	-4,90	0	0,00	1	1	1
21/01/1992	0	0,00	0	-4,90	0	0,00	1	1	1
22/01/1992	0	0,00	0	-4,90	0	0,00	1	1	1
23/01/1992	0	0,00	0	-4,90	0	0,00	1	1	1
24/01/1992	0	0,00	0	-4,90	0	0,00	1	1	1
25/01/1992	2,8	0,83	0	-4,07	0	0,83	1	1	1
26/01/1992	12,9	3,81	0	-1,09	0	3,81	1	1	0
27/01/1992	0	0,00	0	-4,90	0	0,00	1	1	1
28/01/1992	0	0,00	0	-4,90	0	0,00	1	1	1
29/01/1992	0	0,00	0	-4,90	0	0,00	1	1	1
30/01/1992	0	0,00	0	-4,90	0	0,00	1	1	1
31/01/1992	6,8	2,01	0	-2,89	0	2,01	1	1	1
01/02/1992	85,5	25,24	0	20,34	0	4,90	0	0	0
02/02/1992	4,6	1,36	20,34	16,80	0	4,90	0	0	0
03/02/1992	0	0,00	16,80	11,90	0	4,90	0	0	0
04/02/1992	0	0,00	11,90	7,00	0	4,90	0	0	0
05/02/1992	14,9	4,40	7,00	6,50	0	4,90	0	0	0
06/02/1992	0	0,00	6,50	1,61	0	4,90	0	0	0
07/02/1992	0	0,00	1,61	-3,29	0	1,61	1	1	1
08/02/1992	0	0,00	0	-4,90	0	0,00	1	1	1
09/02/1992	41,9	12,37	0	7,47	0	4,90	0	0	0
10/02/1992	0	0,00	7,47	2,57	0	4,90	0	0	0
11/02/1992	12,3	3,63	2,57	1,31	0	4,90	0	0	0
12/02/1992	0,3	0,09	1,31	-3,50	0	1,39	1	1	1
13/02/1992	0	0,00	0	-4,90	0	0,00	1	1	1
14/02/1992	14,2	4,19	0	-0,71	0	4,19	1	0	0
15/02/1992	10	2,95	0	-1,95	0	2,95	1	1	0
16/02/1992	0	0,00	0	-4,90	0	0,00	1	1	1
17/02/1992	0	0,00	0	-4,90	0	0,00	1	1	1
18/02/1992	0	0,00	0	-4,90	0	0,00	1	1	1
19/02/1992	0	0,00	0	-4,90	0	0,00	1	1	1
20/02/1992	0	0,00	0	-4,90	0	0,00	1	1	1
21/02/1992	0	0,00	0	-4,90	0	0,00	1	1	1
22/02/1992	0	0,00	0	-4,90	0	0,00	1	1	1
23/02/1992	45,9	13,55	0	8,65	0	4,90	0	0	0
24/02/1992	47,1	13,90	8,65	17,66	0	4,90	0	0	0
25/02/1992	0	0,00	17,66	12,76	0	4,90	0	0	0
26/02/1992	0	0,00	12,76	7,86	0	4,90	0	0	0
27/02/1992	4	1,18	7,86	4,14	0	4,90	0	0	0
28/02/1992	12,1	3,57	4,14	2,82	0	4,90	0	0	0
29/02/1992	0	0,00	2,82	-2,08	0	2,82	1	1	0
01/03/1992	0	0,00	0	-4,90	0	0,00	1	1	1
02/03/1992	0	0,00	0	-4,90	0	0,00	1	1	1
03/03/1992	0	0,00	0	-4,90	0	0,00	1	1	1
04/03/1992	0	0,00	0	-4,90	0	0,00	1	1	1
05/03/1992	5,5	1,62	0	-3,27	0	1,62	1	1	1
06/03/1992	0,3	0,09	0	-4,81	0	0,09	1	1	1
07/03/1992	6,9	2,04	0	-2,86	0	2,04	1	1	1
08/03/1992	2,5	0,74	0	-4,16	0	0,74	1	1	1
09/03/1992	0	0,00	0	-4,90	0	0,00	1	1	1
10/03/1992	11,2	3,31	0	-1,59	0	3,31	1	1	0
11/03/1992	8,2	2,42	0	-2,48	0	2,42	1	1	1
12/03/1992	0	0,00	0	-4,90	0	0,00	1	1	1
13/03/1992	0	0,00	0	-4,90	0	0,00	1	1	1
14/03/1992	0	0,00	0	-4,90	0	0,00	1	1	1
15/03/1992	8,5	2,51	0	-2,39	0	2,51	1	1	0
16/03/1992	0	0,00	0	-4,90	0	0,00	1	1	1
17/03/1992	0	0,00	0	-4,90	0	0,00	1	1	1
18/03/1992	0	0,00	0	-4,90	0	0,00	1	1	1
19/03/1992	0	0,00	0	-4,90	0	0,00	1	1	1
20/03/1992	0	0,00	0	-4,90	0	0,00	1	1	1
21/03/1992	0	0,00	0	-4,90	0	0,00	1	1	1
22/03/1992	0	0,00	0	-4,90	0	0,00	1	1	1
23/03/1992	0	0,00	0	-4,90	0	0,00	1	1	1

24/03/1992	0	0,00	0	-4,90	0	0,00	1	1	1
25/03/1992	0	0,00	0	-4,90	0	0,00	1	1	1
26/03/1992	0	0,00	0	-4,90	0	0,00	1	1	1
27/03/1992	118,3	34,92	0	30,02	0	4,90	0	0	0
28/03/1992	31,7	9,36	30,02	34,48	0	4,90	0	0	0
29/03/1992	0	0,00	34,48	29,59	0	4,90	0	0	0
30/03/1992	0	0,00	29,59	24,69	0	4,90	0	0	0
31/03/1992	0	0,00	24,69	19,79	0	4,90	0	0	0
01/04/1992	0	0,00	19,79	14,89	0	4,90	0	0	0
02/04/1992	0	0,00	14,89	9,99	0	4,90	0	0	0
03/04/1992	7,3	2,15	9,99	7,25	0	4,90	0	0	0
04/04/1992	0	0,00	7,25	2,35	0	4,90	0	0	0
05/04/1992	0	0,00	2,35	-2,55	0	2,35	1	1	1
06/04/1992	63,5	18,75	0	13,85	0	4,90	0	0	0
07/04/1992	7,9	2,33	13,85	11,28	0	4,90	0	0	0
08/04/1992	0	0,00	11,28	6,38	0	4,90	0	0	0
09/04/1992	0	0,00	6,38	1,48	0	4,90	0	0	0
10/04/1992	0	0,00	1,48	-3,41	0	1,48	1	1	1
11/04/1992	0	0,00	0	-4,90	0	0,00	1	1	1
12/04/1992	152,5	45,02	0	40,12	0	4,90	0	0	0
13/04/1992	23,2	6,85	40,12	42,07	0	4,90	0	0	0
14/04/1992	0	0,00	42,07	37,17	0	4,90	0	0	0
15/04/1992	0	0,00	37,17	32,27	0	4,90	0	0	0
16/04/1992	0	0,00	32,27	27,38	0	4,90	0	0	0
17/04/1992	0	0,00	27,38	22,48	0	4,90	0	0	0
18/04/1992	0	0,00	22,48	17,58	0	4,90	0	0	0
19/04/1992	0	0,00	17,58	12,68	0	4,90	0	0	0
20/04/1992	0	0,00	12,68	7,78	0	4,90	0	0	0
21/04/1992	0	0,00	7,78	2,88	0	4,90	0	0	0
22/04/1992	0	0,00	2,88	-2,01	0	2,88	1	1	0
23/04/1992	60,5	17,86	0	12,96	0	4,90	0	0	0
24/04/1992	0	0,00	12,96	8,06	0	4,90	0	0	0
25/04/1992	0	0,00	8,06	3,16	0	4,90	0	0	0
26/04/1992	0	0,00	3,16	-1,73	0	3,16	1	1	0
27/04/1992	0	0,00	0	-4,90	0	0,00	1	1	1
28/04/1992	0	0,00	0	-4,90	0	0,00	1	1	1
29/04/1992	15,2	4,49	0	-0,41	0	4,49	1	0	0
30/04/1992	9,7	2,86	0	-2,03	0	2,86	1	1	0
01/05/1992	0	0,00	0	-4,90	0	0,00	1	1	1
02/05/1992	0	0,00	0	-4,90	0	0,00	1	1	1
03/05/1992	0	0,00	0	-4,90	0	0,00	1	1	1
04/05/1992	0	0,00	0	-4,90	0	0,00	1	1	1
05/05/1992	0	0,00	0	-4,90	0	0,00	1	1	1
06/05/1992	0	0,00	0	-4,90	0	0,00	1	1	1
07/05/1992	0	0,00	0	-4,90	0	0,00	1	1	1
08/05/1992	36,6	10,80	0	5,91	0	4,90	0	0	0
09/05/1992	0	0,00	5,91	1,01	0	4,90	0	0	0
10/05/1992	10,5	3,10	1,01	-0,79	0	4,11	1	0	0
11/05/1992	46,3	13,67	0	8,77	0	4,90	0	0	0
12/05/1992	39,3	11,60	8,77	15,47	0	4,90	0	0	0
13/05/1992	0	0,00	15,47	10,57	0	4,90	0	0	0
14/05/1992	0	0,00	10,57	5,68	0	4,90	0	0	0
15/05/1992	0	0,00	5,68	0,78	0	4,90	0	0	0
16/05/1992	1,7	0,50	0,78	-3,62	0	1,28	1	1	1
17/05/1992	0	0,00	0	-4,90	0	0,00	1	1	1
18/05/1992	0	0,00	0	-4,90	0	0,00	1	1	1
19/05/1992	0	0,00	0	-4,90	0	0,00	1	1	1
20/05/1992	0	0,00	0	-4,90	0	0,00	1	1	1
21/05/1992	0	0,00	0	-4,90	0	0,00	1	1	1
22/05/1992	25,6	7,56	0	2,66	0	4,90	0	0	0
23/05/1992	0	0,00	2,66	-2,24	0	2,66	1	1	0
24/05/1992	0	0,00	0	-4,90	0	0,00	1	1	1
25/05/1992	0	0,00	0	-4,90	0	0,00	1	1	1
26/05/1992	0	0,00	0	-4,90	0	0,00	1	1	1
27/05/1992	17	5,02	0	0,12	0	4,90	0	0	0
28/05/1992	22,8	6,73	0,12	1,95	0	4,90	0	0	0
29/05/1992	6,3	1,86	1,95	-1,09	0	3,81	1	1	0

30/05/1992	0	0,00	0	-4,90	0	0,00	1	1	1
31/05/1992	0	0,00	0	-4,90	0	0,00	1	1	1
01/06/1992	0	0,00	0	-4,90	0	0,00	1	1	1
02/06/1992	0	0,00	0	-4,90	0	0,00	1	1	1
03/06/1992	52,3	15,44	0	10,54	0	4,90	0	0	0
04/06/1992	0	0,00	10,54	5,64	0	4,90	0	0	0
05/06/1992	43,9	12,96	5,64	13,70	0	4,90	0	0	0
06/06/1992	6	1,77	13,70	10,58	0	4,90	0	0	0
07/06/1992	24,5	7,23	10,58	12,91	0	4,90	0	0	0
08/06/1992	11,4	3,37	12,91	11,38	0	4,90	0	0	0
09/06/1992	8,3	2,45	11,38	8,93	0	4,90	0	0	0
10/06/1992	0	0,00	8,93	4,03	0	4,90	0	0	0
11/06/1992	0	0,00	4,03	-0,87	0	4,03	1	0	0
12/06/1992	0	0,00	0	-4,90	0	0,00	1	1	1
13/06/1992	0	0,00	0	-4,90	0	0,00	1	1	1
14/06/1992	0	0,00	0	-4,90	0	0,00	1	1	1
15/06/1992	0	0,00	0	-4,90	0	0,00	1	1	1
16/06/1992	1,8	0,53	0	-4,37	0	0,53	1	1	1
17/06/1992	0	0,00	0	-4,90	0	0,00	1	1	1
18/06/1992	0	0,00	0	-4,90	0	0,00	1	1	1
19/06/1992	0	0,00	0	-4,90	0	0,00	1	1	1
20/06/1992	0	0,00	0	-4,90	0	0,00	1	1	1
21/06/1992	0	0,00	0	-4,90	0	0,00	1	1	1
22/06/1992	12,5	3,69	0	-1,21	0	3,69	1	1	0
23/06/1992	1,6	0,47	0	-4,43	0	0,47	1	1	1
24/06/1992	1	0,30	0	-4,60	0	0,30	1	1	1
25/06/1992	0	0,00	0	-4,90	0	0,00	1	1	1
26/06/1992	7,8	2,30	0	-2,60	0	2,30	1	1	1
27/06/1992	31,5	9,30	0	4,40	0	4,90	0	0	0
28/06/1992	0	0,00	4,40	-0,50	0	4,40	1	0	0
29/06/1992	0	0,00	0	-4,90	0	0,00	1	1	1
30/06/1992	0	0,00	0	-4,90	0	0,00	1	1	1
01/07/1992	9,6	2,83	0	-2,06	0	2,83	1	1	0
02/07/1992	5	1,48	0	-3,42	0	1,48	1	1	1
03/07/1992	0	0,00	0	-4,90	0	0,00	1	1	1
04/07/1992	3,2	0,94	0	-3,95	0	0,94	1	1	1
05/07/1992	8	2,36	0	-2,54	0	2,36	1	1	1
06/07/1992	0,5	0,15	0	-4,75	0	0,15	1	1	1
07/07/1992	0	0,00	0	-4,90	0	0,00	1	1	1
08/07/1992	0	0,00	0	-4,90	0	0,00	1	1	1
09/07/1992	0	0,00	0	-4,90	0	0,00	1	1	1
10/07/1992	0	0,00	0	-4,90	0	0,00	1	1	1
11/07/1992	0	0,00	0	-4,90	0	0,00	1	1	1
12/07/1992	0	0,00	0	-4,90	0	0,00	1	1	1
13/07/1992	0	0,00	0	-4,90	0	0,00	1	1	1
14/07/1992	24,5	7,23	0	2,33	0	4,90	0	0	0
15/07/1992	0	0,00	2,33	-2,56	0	2,33	1	1	1
16/07/1992	0	0,00	0	-4,90	0	0,00	1	1	1
17/07/1992	0	0,00	0	-4,90	0	0,00	1	1	1
18/07/1992	11,8	3,48	0	-1,41	0	3,48	1	1	0
19/07/1992	0	0,00	0	-4,90	0	0,00	1	1	1
20/07/1992	0	0,00	0	-4,90	0	0,00	1	1	1
21/07/1992	0	0,00	0	-4,90	0	0,00	1	1	1
22/07/1992	0	0,00	0	-4,90	0	0,00	1	1	1
23/07/1992	0	0,00	0	-4,90	0	0,00	1	1	1
24/07/1992	0	0,00	0	-4,90	0	0,00	1	1	1
25/07/1992	0	0,00	0	-4,90	0	0,00	1	1	1
26/07/1992	0	0,00	0	-4,90	0	0,00	1	1	1
27/07/1992	15,5	4,58	0	-0,32	0	4,58	1	0	0
28/07/1992	0	0,00	0	-4,90	0	0,00	1	1	1
29/07/1992	0	0,00	0	-4,90	0	0,00	1	1	1
30/07/1992	47,3	13,96	0	9,06	0	4,90	0	0	0
31/07/1992	7,5	2,21	9,06	6,38	0	4,90	0	0	0
01/08/1992	0	0,00	6,38	1,48	0	4,90	0	0	0
02/08/1992	0	0,00	1,48	-3,42	0	1,48	1	1	1
03/08/1992	0	0,00	0	-4,90	0	0,00	1	1	1
04/08/1992	0	0,00	0	-4,90	0	0,00	1	1	1

05/08/1992	0	0,00	0	-4,90	0	0,00	1	1	1
06/08/1992	0	0,00	0	-4,90	0	0,00	1	1	1
07/08/1992	0	0,00	0	-4,90	0	0,00	1	1	1
08/08/1992	0	0,00	0	-4,90	0	0,00	1	1	1
09/08/1992	0	0,00	0	-4,90	0	0,00	1	1	1
10/08/1992	2,9	0,86	0	-4,04	0	0,86	1	1	1
11/08/1992	0,5	0,15	0	-4,75	0	0,15	1	1	1
12/08/1992	0	0,00	0	-4,90	0	0,00	1	1	1
13/08/1992	0	0,00	0	-4,90	0	0,00	1	1	1
14/08/1992	0	0,00	0	-4,90	0	0,00	1	1	1
15/08/1992	0	0,00	0	-4,90	0	0,00	1	1	1
16/08/1992	0	0,00	0	-4,90	0	0,00	1	1	1
17/08/1992	0	0,00	0	-4,90	0	0,00	1	1	1
18/08/1992	0	0,00	0	-4,90	0	0,00	1	1	1
19/08/1992	0	0,00	0	-4,90	0	0,00	1	1	1
20/08/1992	0	0,00	0	-4,90	0	0,00	1	1	1
21/08/1992	0	0,00	0	-4,90	0	0,00	1	1	1
22/08/1992	40,1	11,84	0	6,94	0	4,90	0	0	0
23/08/1992	0	0,00	6,94	2,04	0	4,90	0	0	0
24/08/1992	0	0,00	2,04	-2,86	0	2,04	1	1	1
25/08/1992	0	0,00	0	-4,90	0	0,00	1	1	1
26/08/1992	0	0,00	0	-4,90	0	0,00	1	1	1
27/08/1992	0	0,00	0	-4,90	0	0,00	1	1	1
28/08/1992	0	0,00	0	-4,90	0	0,00	1	1	1
29/08/1992	0	0,00	0	-4,90	0	0,00	1	1	1
30/08/1992	0	0,00	0	-4,90	0	0,00	1	1	1
31/08/1992	8,2	2,42	0	-2,48	0	2,42	1	1	1
01/09/1992	0	0,00	0	-4,90	0	0,00	1	1	1
02/09/1992	0	0,00	0	-4,90	0	0,00	1	1	1
03/09/1992	0	0,00	0	-4,90	0	0,00	1	1	1
04/09/1992	0	0,00	0	-4,90	0	0,00	1	1	1
05/09/1992	0	0,00	0	-4,90	0	0,00	1	1	1
06/09/1992	0	0,00	0	-4,90	0	0,00	1	1	1
07/09/1992	0	0,00	0	-4,90	0	0,00	1	1	1
08/09/1992	0	0,00	0	-4,90	0	0,00	1	1	1
09/09/1992	0	0,00	0	-4,90	0	0,00	1	1	1
10/09/1992	0	0,00	0	-4,90	0	0,00	1	1	1
11/09/1992	0	0,00	0	-4,90	0	0,00	1	1	1
12/09/1992	1,2	0,35	0	-4,54	0	0,35	1	1	1
13/09/1992	0	0,00	0	-4,90	0	0,00	1	1	1
14/09/1992	0	0,00	0	-4,90	0	0,00	1	1	1
15/09/1992	0	0,00	0	-4,90	0	0,00	1	1	1
16/09/1992	0	0,00	0	-4,90	0	0,00	1	1	1
17/09/1992	0	0,00	0	-4,90	0	0,00	1	1	1
18/09/1992	0	0,00	0	-4,90	0	0,00	1	1	1
19/09/1992	0	0,00	0	-4,90	0	0,00	1	1	1
20/09/1992	0	0,00	0	-4,90	0	0,00	1	1	1
21/09/1992	0	0,00	0	-4,90	0	0,00	1	1	1
22/09/1992	0	0,00	0	-4,90	0	0,00	1	1	1
23/09/1992	7,1	2,10	0	-2,80	0	2,10	1	1	1
24/09/1992	44,6	13,17	0	8,27	0	4,90	0	0	0
25/09/1992	6,1	1,80	8,27	5,17	0	4,90	0	0	0
26/09/1992	0	0,00	5,17	0,27	0	4,90	0	0	0
27/09/1992	0	0,00	0,27	-4,63	0	0,27	1	1	1
28/09/1992	0	0,00	0	-4,90	0	0,00	1	1	1
29/09/1992	0	0,00	0	-4,90	0	0,00	1	1	1
30/09/1992	0	0,00	0	-4,90	0	0,00	1	1	1
01/10/1992	0	0,00	0	-4,90	0	0,00	1	1	1
02/10/1992	6,1	1,80	0	-3,10	0	1,80	1	1	1
03/10/1992	0	0,00	0	-4,90	0	0,00	1	1	1
04/10/1992	0	0,00	0	-4,90	0	0,00	1	1	1
05/10/1992	20	5,90	0	1,01	0	4,90	0	0	0
06/10/1992	0	0,00	1,01	-3,89	0	1,01	1	1	1
07/10/1992	0	0,00	0	-4,90	0	0,00	1	1	1
08/10/1992	0	0,00	0	-4,90	0	0,00	1	1	1
09/10/1992	0	0,00	0	-4,90	0	0,00	1	1	1
10/10/1992	0	0,00	0	-4,90	0	0,00	1	1	1

11/10/1992	0	0,00	0	-4,90	0	0,00	1	1	1
12/10/1992	12	3,54	0	-1,36	0	3,54	1	1	0
13/10/1992	0	0,00	0	-4,90	0	0,00	1	1	1
14/10/1992	0	0,00	0	-4,90	0	0,00	1	1	1
15/10/1992	25,4	7,50	0	2,60	0	4,90	0	0	0
16/10/1992	0	0,00	2,60	-2,30	0	2,60	1	1	0
17/10/1992	0	0,00	0	-4,90	0	0,00	1	1	1
18/10/1992	0	0,00	0	-4,90	0	0,00	1	1	1
19/10/1992	0	0,00	0	-4,90	0	0,00	1	1	1
20/10/1992	2,1	0,62	0	-4,28	0	0,62	1	1	1
21/10/1992	0	0,00	0	-4,90	0	0,00	1	1	1
22/10/1992	0	0,00	0	-4,90	0	0,00	1	1	1
23/10/1992	0	0,00	0	-4,90	0	0,00	1	1	1
24/10/1992	0	0,00	0	-4,90	0	0,00	1	1	1
25/10/1992	37,2	10,98	0	6,08	0	4,90	0	0	0
26/10/1992	12,1	3,57	6,08	4,76	0	4,90	0	0	0
27/10/1992	0	0,00	4,76	-0,14	0	4,76	1	0	0
28/10/1992	0	0,00	0	-4,90	0	0,00	1	1	1
29/10/1992	37,3	11,01	0	6,11	0	4,90	0	0	0
30/10/1992	0	0,00	6,11	1,21	0	4,90	0	0	0
31/10/1992	0	0,00	1,21	-3,68	0	1,21	1	1	1
01/11/1992	0	0,00	0	-4,90	0	0,00	1	1	1
02/11/1992	0	0,00	0	-4,90	0	0,00	1	1	1
03/11/1992	4,1	1,21	0	-3,69	0	1,21	1	1	1
04/11/1992	3,2	0,94	0	-3,95	0	0,94	1	1	1
05/11/1992	0	0,00	0	-4,90	0	0,00	1	1	1
06/11/1992	0	0,00	0	-4,90	0	0,00	1	1	1
07/11/1992	0	0,00	0	-4,90	0	0,00	1	1	1
08/11/1992	0	0,00	0	-4,90	0	0,00	1	1	1
09/11/1992	0	0,00	0	-4,90	0	0,00	1	1	1
10/11/1992	0	0,00	0	-4,90	0	0,00	1	1	1
11/11/1992	19	5,61	0	0,71	0	4,90	0	0	0
12/11/1992	0	0,00	0,71	-4,19	0	0,71	1	1	1
13/11/1992	0	0,00	0	-4,90	0	0,00	1	1	1
14/11/1992	0	0,00	0	-4,90	0	0,00	1	1	1
15/11/1992	10	2,95	0	-1,95	0	2,95	1	1	0
16/11/1992	0	0,00	0	-4,90	0	0,00	1	1	1
17/11/1992	0	0,00	0	-4,90	0	0,00	1	1	1
18/11/1992	0	0,00	0	-4,90	0	0,00	1	1	1
19/11/1992	0	0,00	0	-4,90	0	0,00	1	1	1
20/11/1992	0	0,00	0	-4,90	0	0,00	1	1	1
21/11/1992	0	0,00	0	-4,90	0	0,00	1	1	1
22/11/1992	28,2	8,32	0	3,43	0	4,90	0	0	0
23/11/1992	0	0,00	3,43	-1,47	0	3,43	1	1	0
24/11/1992	0	0,00	0	-4,90	0	0,00	1	1	1
25/11/1992	0	0,00	0	-4,90	0	0,00	1	1	1
26/11/1992	0	0,00	0	-4,90	0	0,00	1	1	1
27/11/1992	0	0,00	0	-4,90	0	0,00	1	1	1
28/11/1992	0	0,00	0	-4,90	0	0,00	1	1	1
29/11/1992	0	0,00	0	-4,90	0	0,00	1	1	1
30/11/1992	9,7	2,86	0	-2,03	0	2,86	1	1	0
01/12/1992	0	0,00	0	-4,90	0	0,00	1	1	1
02/12/1992	0	0,00	0	-4,90	0	0,00	1	1	1
03/12/1992	0	0,00	0	-4,90	0	0,00	1	1	1
04/12/1992	0	0,00	0	-4,90	0	0,00	1	1	1
05/12/1992	0	0,00	0	-4,90	0	0,00	1	1	1
06/12/1992	6,5	1,92	0	-2,98	0	1,92	1	1	1
07/12/1992	0	0,00	0	-4,90	0	0,00	1	1	1
08/12/1992	0	0,00	0	-4,90	0	0,00	1	1	1
09/12/1992	0	0,00	0	-4,90	0	0,00	1	1	1
10/12/1992	0	0,00	0	-4,90	0	0,00	1	1	1
11/12/1992	0	0,00	0	-4,90	0	0,00	1	1	1
12/12/1992	0	0,00	0	-4,90	0	0,00	1	1	1
13/12/1992	0	0,00	0	-4,90	0	0,00	1	1	1
14/12/1992	0	0,00	0	-4,90	0	0,00	1	1	1
15/12/1992	0	0,00	0	-4,90	0	0,00	1	1	1
16/12/1992	0	0,00	0	-4,90	0	0,00	1	1	1

17/12/1992	5,3	1,56	0	-3,33	0	1,56	1	1	1
18/12/1992	0	0,00	0	-4,90	0	0,00	1	1	1
19/12/1992	0	0,00	0	-4,90	0	0,00	1	1	1
20/12/1992	0	0,00	0	-4,90	0	0,00	1	1	1
21/12/1992	0	0,00	0	-4,90	0	0,00	1	1	1
22/12/1992	0	0,00	0	-4,90	0	0,00	1	1	1
23/12/1992	0	0,00	0	-4,90	0	0,00	1	1	1
24/12/1992	1,2	0,35	0	-4,54	0	0,35	1	1	1
25/12/1992	0	0,00	0	-4,90	0	0,00	1	1	1
26/12/1992	0	0,00	0	-4,90	0	0,00	1	1	1
27/12/1992	0	0,00	0	-4,90	0	0,00	1	1	1
28/12/1992	0	0,00	0	-4,90	0	0,00	1	1	1
29/12/1992	0	0,00	0	-4,90	0	0,00	1	1	1
30/12/1992	0	0,00	0	-4,90	0	0,00	1	1	1
31/12/1992	31,5	9,30	0	4,40	0	4,90	0	0	0
01/01/1993	20	5,90	4,40	5,41	0	4,90	0	0	0
02/01/1993	22,1	6,52	5,41	7,03	0	4,90	0	0	0
03/01/1993	0	0,00	7,03	2,13	0	4,90	0	0	0
04/01/1993	0	0,00	2,13	-2,76	0	2,13	1	1	1
05/01/1993	0	0,00	0	-4,90	0	0,00	1	1	1
06/01/1993	0	0,00	0	-4,90	0	0,00	1	1	1
07/01/1993	0	0,00	0	-4,90	0	0,00	1	1	1
08/01/1993	10,3	3,04	0	-1,86	0	3,04	1	1	0
09/01/1993	0	0,00	0	-4,90	0	0,00	1	1	1
10/01/1993	4	1,18	0	-3,72	0	1,18	1	1	1
11/01/1993	0	0,00	0	-4,90	0	0,00	1	1	1
12/01/1993	0	0,00	0	-4,90	0	0,00	1	1	1
13/01/1993	0	0,00	0	-4,90	0	0,00	1	1	1
14/01/1993	0	0,00	0	-4,90	0	0,00	1	1	1
15/01/1993	24,2	7,14	0	2,25	0	4,90	0	0	0
16/01/1993	30,5	9,00	2,25	6,35	0	4,90	0	0	0
17/01/1993	0	0,00	6,35	1,45	0	4,90	0	0	0
18/01/1993	0	0,00	1,45	-3,45	0	1,45	1	1	1
19/01/1993	0	0,00	0	-4,90	0	0,00	1	1	1
20/01/1993	0	0,00	0	-4,90	0	0,00	1	1	1
21/01/1993	0	0,00	0	-4,90	0	0,00	1	1	1
22/01/1993	0	0,00	0	-4,90	0	0,00	1	1	1
23/01/1993	0	0,00	0	-4,90	0	0,00	1	1	1
24/01/1993	0	0,00	0	-4,90	0	0,00	1	1	1
25/01/1993	0	0,00	0	-4,90	0	0,00	1	1	1
26/01/1993	29,1	8,59	0	3,69	0	4,90	0	0	0
27/01/1993	17,9	5,28	3,69	4,08	0	4,90	0	0	0
28/01/1993	31,7	9,36	4,08	8,54	0	4,90	0	0	0
29/01/1993	64,2	18,95	8,54	22,59	0	4,90	0	0	0
30/01/1993	0	0,00	22,59	17,69	0	4,90	0	0	0
31/01/1993	0	0,00	17,69	12,79	0	4,90	0	0	0
01/02/1993	18	5,31	12,79	13,21	0	4,90	0	0	0
02/02/1993	0	0,00	13,21	8,31	0	4,90	0	0	0
03/02/1993	0	0,00	8,31	3,41	0	4,90	0	0	0
04/02/1993	0	0,00	3,41	-1,48	0	3,41	1	1	0
05/02/1993	0	0,00	0	-4,90	0	0,00	1	1	1
06/02/1993	0	0,00	0	-4,90	0	0,00	1	1	1
07/02/1993	16,8	4,96	0	0,06	0	4,90	0	0	0
08/02/1993	0	0,00	0,06	-4,84	0	0,06	1	1	1
09/02/1993	0	0,00	0	-4,90	0	0,00	1	1	1
10/02/1993	0	0,00	0	-4,90	0	0,00	1	1	1
11/02/1993	0	0,00	0	-4,90	0	0,00	1	1	1
12/02/1993	0	0,00	0	-4,90	0	0,00	1	1	1
13/02/1993	0	0,00	0	-4,90	0	0,00	1	1	1
14/02/1993	0	0,00	0	-4,90	0	0,00	1	1	1
15/02/1993	0	0,00	0	-4,90	0	0,00	1	1	1
16/02/1993	0	0,00	0	-4,90	0	0,00	1	1	1
17/02/1993	7,2	2,13	0	-2,77	0	2,13	1	1	1
18/02/1993	0	0,00	0	-4,90	0	0,00	1	1	1
19/02/1993	0	0,00	0	-4,90	0	0,00	1	1	1
20/02/1993	0	0,00	0	-4,90	0	0,00	1	1	1
21/02/1993	8,7	2,57	0	-2,33	0	2,57	1	1	0

22/02/1993	0	0,00	0	-4,90	0	0,00	1	1	1
23/02/1993	0	0,00	0	-4,90	0	0,00	1	1	1
24/02/1993	0	0,00	0	-4,90	0	0,00	1	1	1
25/02/1993	0	0,00	0	-4,90	0	0,00	1	1	1
26/02/1993	0	0,00	0	-4,90	0	0,00	1	1	1
27/02/1993	0	0,00	0	-4,90	0	0,00	1	1	1
28/02/1993	0	0,00	0	-4,90	0	0,00	1	1	1
01/03/1993	5	1,48	0	-3,42	0	1,48	1	1	1
02/03/1993	0	0,00	0	-4,90	0	0,00	1	1	1
03/03/1993	0	0,00	0	-4,90	0	0,00	1	1	1
04/03/1993	0	0,00	0	-4,90	0	0,00	1	1	1
05/03/1993	0	0,00	0	-4,90	0	0,00	1	1	1
06/03/1993	54,7	16,15	0	11,25	0	4,90	0	0	0
07/03/1993	18,2	5,37	11,25	11,72	0	4,90	0	0	0
08/03/1993	16,8	4,96	11,72	11,78	0	4,90	0	0	0
09/03/1993	0	0,00	11,78	6,89	0	4,90	0	0	0
10/03/1993	0	0,00	6,89	1,99	0	4,90	0	0	0
11/03/1993	0	0,00	1,99	-2,91	0	1,99	1	1	1
12/03/1993	0	0,00	0	-4,90	0	0,00	1	1	1
13/03/1993	11,5	3,39	0	-1,50	0	3,39	1	1	0
14/03/1993	4,2	1,24	0	-3,66	0	1,24	1	1	1
15/03/1993	0	0,00	0	-4,90	0	0,00	1	1	1
16/03/1993	3,4	1,00	0	-3,89	0	1,00	1	1	1
17/03/1993	0	0,00	0	-4,90	0	0,00	1	1	1
18/03/1993	0	0,00	0	-4,90	0	0,00	1	1	1
19/03/1993	0	0,00	0	-4,90	0	0,00	1	1	1
20/03/1993	0	0,00	0	-4,90	0	0,00	1	1	1
21/03/1993	0	0,00	0	-4,90	0	0,00	1	1	1
22/03/1993	0	0,00	0	-4,90	0	0,00	1	1	1
23/03/1993	0	0,00	0	-4,90	0	0,00	1	1	1
24/03/1993	0	0,00	0	-4,90	0	0,00	1	1	1
25/03/1993	1	0,30	0	-4,60	0	0,30	1	1	1
26/03/1993	0	0,00	0	-4,90	0	0,00	1	1	1
27/03/1993	0	0,00	0	-4,90	0	0,00	1	1	1
28/03/1993	0	0,00	0	-4,90	0	0,00	1	1	1
29/03/1993	0	0,00	0	-4,90	0	0,00	1	1	1
30/03/1993	0	0,00	0	-4,90	0	0,00	1	1	1
31/03/1993	0	0,00	0	-4,90	0	0,00	1	1	1
01/04/1993	0	0,00	0	-4,90	0	0,00	1	1	1
02/04/1993	0	0,00	0	-4,90	0	0,00	1	1	1
03/04/1993	0	0,00	0	-4,90	0	0,00	1	1	1
04/04/1993	0	0,00	0	-4,90	0	0,00	1	1	1
05/04/1993	0	0,00	0	-4,90	0	0,00	1	1	1
06/04/1993	39,6	11,69	0	6,79	0	4,90	0	0	0
07/04/1993	0	0,00	6,79	1,89	0	4,90	0	0	0
08/04/1993	0	0,00	1,89	-3,00	0	1,89	1	1	1
09/04/1993	0	0,00	0	-4,90	0	0,00	1	1	1
10/04/1993	0	0,00	0	-4,90	0	0,00	1	1	1
11/04/1993	0	0,00	0	-4,90	0	0,00	1	1	1
12/04/1993	0	0,00	0	-4,90	0	0,00	1	1	1
13/04/1993	0	0,00	0	-4,90	0	0,00	1	1	1
14/04/1993	0	0,00	0	-4,90	0	0,00	1	1	1
15/04/1993	0	0,00	0	-4,90	0	0,00	1	1	1
16/04/1993	67,4	19,90	0	15,00	0	4,90	0	0	0
17/04/1993	4,4	1,30	15,00	11,40	0	4,90	0	0	0
18/04/1993	0	0,00	11,40	6,50	0	4,90	0	0	0
19/04/1993	0	0,00	6,50	1,60	0	4,90	0	0	0
20/04/1993	13,9	4,10	1,60	0,81	0	4,90	0	0	0
21/04/1993	0	0,00	0,81	-4,09	0	0,81	1	1	1
22/04/1993	0	0,00	0	-4,90	0	0,00	1	1	1
23/04/1993	0	0,00	0	-4,90	0	0,00	1	1	1
24/04/1993	0	0,00	0	-4,90	0	0,00	1	1	1
25/04/1993	0	0,00	0	-4,90	0	0,00	1	1	1
26/04/1993	5,1	1,51	0	-3,39	0	1,51	1	1	1
27/04/1993	0	0,00	0	-4,90	0	0,00	1	1	1
28/04/1993	0	0,00	0	-4,90	0	0,00	1	1	1
29/04/1993	0	0,00	0	-4,90	0	0,00	1	1	1

30/04/1993	0	0,00	0	-4,90	0	0,00	1	1	1
01/05/1993	0	0,00	0	-4,90	0	0,00	1	1	1
02/05/1993	2,3	0,68	0	-4,22	0	0,68	1	1	1
03/05/1993	3,2	0,94	0	-3,95	0	0,94	1	1	1
04/05/1993	0	0,00	0	-4,90	0	0,00	1	1	1
05/05/1993	31,7	9,36	0	4,46	0	4,90	0	0	0
06/05/1993	0	0,00	4,46	-0,44	0	4,46	1	0	0
07/05/1993	0	0,00	0	-4,90	0	0,00	1	1	1
08/05/1993	5,8	1,71	0	-3,19	0	1,71	1	1	1
09/05/1993	1,2	0,35	0	-4,54	0	0,35	1	1	1
10/05/1993	0	0,00	0	-4,90	0	0,00	1	1	1
11/05/1993	0	0,00	0	-4,90	0	0,00	1	1	1
12/05/1993	12	3,54	0	-1,36	0	3,54	1	1	0
13/05/1993	13,8	4,07	0	-0,82	0	4,07	1	0	0
14/05/1993	0	0,00	0	-4,90	0	0,00	1	1	1
15/05/1993	0	0,00	0	-4,90	0	0,00	1	1	1
16/05/1993	0	0,00	0	-4,90	0	0,00	1	1	1
17/05/1993	0	0,00	0	-4,90	0	0,00	1	1	1
18/05/1993	0	0,00	0	-4,90	0	0,00	1	1	1
19/05/1993	0	0,00	0	-4,90	0	0,00	1	1	1
20/05/1993	0	0,00	0	-4,90	0	0,00	1	1	1
21/05/1993	0	0,00	0	-4,90	0	0,00	1	1	1
22/05/1993	0	0,00	0	-4,90	0	0,00	1	1	1
23/05/1993	0	0,00	0	-4,90	0	0,00	1	1	1
24/05/1993	0	0,00	0	-4,90	0	0,00	1	1	1
25/05/1993	10,5	3,10	0	-1,80	0	3,10	1	1	0
26/05/1993	12,7	3,75	0	-1,15	0	3,75	1	1	0
27/05/1993	0	0,00	0	-4,90	0	0,00	1	1	1
28/05/1993	0	0,00	0	-4,90	0	0,00	1	1	1
29/05/1993	3,2	0,94	0	-3,95	0	0,94	1	1	1
30/05/1993	0,4	0,12	0	-4,78	0	0,12	1	1	1
31/05/1993	0	0,00	0	-4,90	0	0,00	1	1	1
01/06/1993	0	0,00	0	-4,90	0	0,00	1	1	1
02/06/1993	0,9	0,27	0	-4,63	0	0,27	1	1	1
03/06/1993	152,5	45,02	0	40,12	0	4,90	0	0	0
04/06/1993	0	0,00	40,12	35,22	0	4,90	0	0	0
05/06/1993	0	0,00	35,22	30,32	0	4,90	0	0	0
06/06/1993	0	0,00	30,32	25,43	0	4,90	0	0	0
07/06/1993	0	0,00	25,43	20,53	0	4,90	0	0	0
08/06/1993	6,3	1,86	20,53	17,49	0	4,90	0	0	0
09/06/1993	0	0,00	17,49	12,59	0	4,90	0	0	0
10/06/1993	0	0,00	12,59	7,69	0	4,90	0	0	0
11/06/1993	0	0,00	7,69	2,79	0	4,90	0	0	0
12/06/1993	0	0,00	2,79	-2,10	0	2,79	1	1	0
13/06/1993	0	0,00	0	-4,90	0	0,00	1	1	1
14/06/1993	0	0,00	0	-4,90	0	0,00	1	1	1
15/06/1993	0	0,00	0	-4,90	0	0,00	1	1	1
16/06/1993	24,7	7,29	0	2,39	0	4,90	0	0	0
17/06/1993	29,4	8,68	2,39	6,17	0	4,90	0	0	0
18/06/1993	0	0,00	6,17	1,28	0	4,90	0	0	0
19/06/1993	0	0,00	1,28	-3,62	0	1,28	1	1	1
20/06/1993	0	0,00	0	-4,90	0	0,00	1	1	1
21/06/1993	0	0,00	0	-4,90	0	0,00	1	1	1
22/06/1993	0	0,00	0	-4,90	0	0,00	1	1	1
23/06/1993	0	0,00	0	-4,90	0	0,00	1	1	1
24/06/1993	13,4	3,96	0	-0,94	0	3,96	1	0	0
25/06/1993	0	0,00	0	-4,90	0	0,00	1	1	1
26/06/1993	0	0,00	0	-4,90	0	0,00	1	1	1
27/06/1993	0	0,00	0	-4,90	0	0,00	1	1	1
28/06/1993	0	0,00	0	-4,90	0	0,00	1	1	1
29/06/1993	0	0,00	0	-4,90	0	0,00	1	1	1
30/06/1993	0	0,00	0	-4,90	0	0,00	1	1	1
01/07/1993	0	0,00	0	-4,90	0	0,00	1	1	1
02/07/1993	0,9	0,27	0	-4,63	0	0,27	1	1	1
03/07/1993	0	0,00	0	-4,90	0	0,00	1	1	1
04/07/1993	0	0,00	0	-4,90	0	0,00	1	1	1
05/07/1993	18,8	5,55	0	0,65	0	4,90	0	0	0

06/07/1993	41,5	12,25	0,65	8,00	0	4,90	0	0	0
07/07/1993	0	0,00	8,00	3,11	0	4,90	0	0	0
08/07/1993	0	0,00	3,11	-1,79	0	3,11	1	1	0
09/07/1993	0	0,00	0	-4,90	0	0,00	1	1	1
10/07/1993	0	0,00	0	-4,90	0	0,00	1	1	1
11/07/1993	8,6	2,54	0	-2,36	0	2,54	1	1	0
12/07/1993	0	0,00	0	-4,90	0	0,00	1	1	1
13/07/1993	0	0,00	0	-4,90	0	0,00	1	1	1
14/07/1993	0	0,00	0	-4,90	0	0,00	1	1	1
15/07/1993	0	0,00	0	-4,90	0	0,00	1	1	1
16/07/1993	0	0,00	0	-4,90	0	0,00	1	1	1
17/07/1993	0	0,00	0	-4,90	0	0,00	1	1	1
18/07/1993	0	0,00	0	-4,90	0	0,00	1	1	1
19/07/1993	0	0,00	0	-4,90	0	0,00	1	1	1
20/07/1993	0	0,00	0	-4,90	0	0,00	1	1	1
21/07/1993	0	0,00	0	-4,90	0	0,00	1	1	1
22/07/1993	0	0,00	0	-4,90	0	0,00	1	1	1
23/07/1993	0	0,00	0	-4,90	0	0,00	1	1	1
24/07/1993	0	0,00	0	-4,90	0	0,00	1	1	1
25/07/1993	0	0,00	0	-4,90	0	0,00	1	1	1
26/07/1993	0	0,00	0	-4,90	0	0,00	1	1	1
27/07/1993	0	0,00	0	-4,90	0	0,00	1	1	1
28/07/1993	0	0,00	0	-4,90	0	0,00	1	1	1
29/07/1993	25,4	7,50	0	2,60	0	4,90	0	0	0
30/07/1993	0	0,00	2,60	-2,30	0	2,60	1	1	0
31/07/1993	0	0,00	0	-4,90	0	0,00	1	1	1
01/08/1993	0	0,00	0	-4,90	0	0,00	1	1	1
02/08/1993	0	0,00	0	-4,90	0	0,00	1	1	1
03/08/1993	0	0,00	0	-4,90	0	0,00	1	1	1
04/08/1993	0	0,00	0	-4,90	0	0,00	1	1	1
05/08/1993	0	0,00	0	-4,90	0	0,00	1	1	1
06/08/1993	0	0,00	0	-4,90	0	0,00	1	1	1
07/08/1993	0	0,00	0	-4,90	0	0,00	1	1	1
08/08/1993	0	0,00	0	-4,90	0	0,00	1	1	1
09/08/1993	0	0,00	0	-4,90	0	0,00	1	1	1
10/08/1993	0	0,00	0	-4,90	0	0,00	1	1	1
11/08/1993	0	0,00	0	-4,90	0	0,00	1	1	1
12/08/1993	0	0,00	0	-4,90	0	0,00	1	1	1
13/08/1993	0	0,00	0	-4,90	0	0,00	1	1	1
14/08/1993	0	0,00	0	-4,90	0	0,00	1	1	1
15/08/1993	0	0,00	0	-4,90	0	0,00	1	1	1
16/08/1993	0	0,00	0	-4,90	0	0,00	1	1	1
17/08/1993	0	0,00	0	-4,90	0	0,00	1	1	1
18/08/1993	0	0,00	0	-4,90	0	0,00	1	1	1
19/08/1993	0	0,00	0	-4,90	0	0,00	1	1	1
20/08/1993	0	0,00	0	-4,90	0	0,00	1	1	1
21/08/1993	0	0,00	0	-4,90	0	0,00	1	1	1
22/08/1993	0	0,00	0	-4,90	0	0,00	1	1	1
23/08/1993	0	0,00	0	-4,90	0	0,00	1	1	1
24/08/1993	0	0,00	0	-4,90	0	0,00	1	1	1
25/08/1993	0	0,00	0	-4,90	0	0,00	1	1	1
26/08/1993	0	0,00	0	-4,90	0	0,00	1	1	1
27/08/1993	0	0,00	0	-4,90	0	0,00	1	1	1
28/08/1993	0	0,00	0	-4,90	0	0,00	1	1	1
29/08/1993	0	0,00	0	-4,90	0	0,00	1	1	1
30/08/1993	0,4	0,12	0	-4,78	0	0,12	1	1	1
31/08/1993	0	0,00	0	-4,90	0	0,00	1	1	1
01/09/1993	0	0,00	0	-4,90	0	0,00	1	1	1
02/09/1993	0	0,00	0	-4,90	0	0,00	1	1	1
03/09/1993	0	0,00	0	-4,90	0	0,00	1	1	1
04/09/1993	0	0,00	0	-4,90	0	0,00	1	1	1
05/09/1993	0	0,00	0	-4,90	0	0,00	1	1	1
06/09/1993	0	0,00	0	-4,90	0	0,00	1	1	1
07/09/1993	0	0,00	0	-4,90	0	0,00	1	1	1
08/09/1993	0	0,00	0	-4,90	0	0,00	1	1	1
09/09/1993	0	0,00	0	-4,90	0	0,00	1	1	1
10/09/1993	0	0,00	0	-4,90	0	0,00	1	1	1

11/09/1993	0	0,00	0	-4,90	0	0,00	1	1	1
12/09/1993	0	0,00	0	-4,90	0	0,00	1	1	1
13/09/1993	0	0,00	0	-4,90	0	0,00	1	1	1
14/09/1993	0	0,00	0	-4,90	0	0,00	1	1	1
15/09/1993	0	0,00	0	-4,90	0	0,00	1	1	1
16/09/1993	0	0,00	0	-4,90	0	0,00	1	1	1
17/09/1993	0	0,00	0	-4,90	0	0,00	1	1	1
18/09/1993	0	0,00	0	-4,90	0	0,00	1	1	1
19/09/1993	5,9	1,74	0	-3,16	0	1,74	1	1	1
20/09/1993	30,9	9,12	0	4,22	0	4,90	0	0	0
21/09/1993	0	0,00	4,22	-0,67	0	4,22	1	0	0
22/09/1993	11,4	3,37	0	-1,53	0	3,37	1	1	0
23/09/1993	0,3	0,09	0	-4,81	0	0,09	1	1	1
24/09/1993	0,6	0,18	0	-4,72	0	0,18	1	1	1
25/09/1993	0	0,00	0	-4,90	0	0,00	1	1	1
26/09/1993	12,9	3,81	0	-1,09	0	3,81	1	1	0
27/09/1993	2,8	0,83	0	-4,07	0	0,83	1	1	1
28/09/1993	0	0,00	0	-4,90	0	0,00	1	1	1
29/09/1993	0	0,00	0	-4,90	0	0,00	1	1	1
30/09/1993	0	0,00	0	-4,90	0	0,00	1	1	1
01/10/1993	4	1,18	0	-3,72	0	1,18	1	1	1
02/10/1993	1,3	0,38	0	-4,51	0	0,38	1	1	1
03/10/1993	3,4	1,00	0	-3,89	0	1,00	1	1	1
04/10/1993	0	0,00	0	-4,90	0	0,00	1	1	1
05/10/1993	0	0,00	0	-4,90	0	0,00	1	1	1
06/10/1993	0	0,00	0	-4,90	0	0,00	1	1	1
07/10/1993	0	0,00	0	-4,90	0	0,00	1	1	1
08/10/1993	0	0,00	0	-4,90	0	0,00	1	1	1
09/10/1993	0	0,00	0	-4,90	0	0,00	1	1	1
10/10/1993	0	0,00	0	-4,90	0	0,00	1	1	1
11/10/1993	0	0,00	0	-4,90	0	0,00	1	1	1
12/10/1993	0	0,00	0	-4,90	0	0,00	1	1	1
13/10/1993	15,2	4,49	0	-0,41	0	4,49	1	0	0
14/10/1993	29,4	8,68	0	3,78	0	4,90	0	0	0
15/10/1993	0	0,00	3,78	-1,12	0	3,78	1	1	0
16/10/1993	0	0,00	0	-4,90	0	0,00	1	1	1
17/10/1993	0	0,00	0	-4,90	0	0,00	1	1	1
18/10/1993	37,8	11,16	0	6,26	0	4,90	0	0	0
19/10/1993	0	0,00	6,26	1,36	0	4,90	0	0	0
20/10/1993	7,1	2,10	1,36	-1,44	0	3,46	1	1	0
21/10/1993	2,9	0,86	0	-4,04	0	0,86	1	1	1
22/10/1993	9,2	2,72	0	-2,18	0	2,72	1	1	0
23/10/1993	38,4	11,34	0	6,44	0	4,90	0	0	0
24/10/1993	0	0,00	6,44	1,54	0	4,90	0	0	0
25/10/1993	12,8	3,78	1,54	0,42	0	4,90	0	0	0
26/10/1993	0	0,00	0,42	-4,48	0	0,42	1	1	1
27/10/1993	0	0,00	0	-4,90	0	0,00	1	1	1
28/10/1993	0	0,00	0	-4,90	0	0,00	1	1	1
29/10/1993	0	0,00	0	-4,90	0	0,00	1	1	1
30/10/1993	0	0,00	0	-4,90	0	0,00	1	1	1
31/10/1993	0	0,00	0	-4,90	0	0,00	1	1	1
01/11/1993	45,2	13,34	0	8,44	0	4,90	0	0	0
02/11/1993	0	0,00	8,44	3,55	0	4,90	0	0	0
03/11/1993	0	0,00	3,55	-1,35	0	3,55	1	1	0
04/11/1993	0	0,00	0	-4,90	0	0,00	1	1	1
05/11/1993	0	0,00	0	-4,90	0	0,00	1	1	1
06/11/1993	13,5	3,99	0	-0,91	0	3,99	1	0	0
07/11/1993	0	0,00	0	-4,90	0	0,00	1	1	1
08/11/1993	0	0,00	0	-4,90	0	0,00	1	1	1
09/11/1993	0	0,00	0	-4,90	0	0,00	1	1	1
10/11/1993	0	0,00	0	-4,90	0	0,00	1	1	1
11/11/1993	0	0,00	0	-4,90	0	0,00	1	1	1
12/11/1993	27	7,97	0	3,07	0	4,90	0	0	0
13/11/1993	10,3	3,04	3,07	1,21	0	4,90	0	0	0
14/11/1993	26,4	7,79	1,21	4,11	0	4,90	0	0	0
15/11/1993	65,8	19,42	4,11	18,64	0	4,90	0	0	0
16/11/1993	74,9	22,11	18,64	35,85	0	4,90	0	0	0

17/11/1993	46,1	13,61	35,85	44,56	2,4	7,26	0	0	0
18/11/1993	0	0,00	42,20	37,30	0	4,90	0	0	0
19/11/1993	0	0,00	37,30	32,40	0	4,90	0	0	0
20/11/1993	0	0,00	32,40	27,51	0	4,90	0	0	0
21/11/1993	0	0,00	27,51	22,61	0	4,90	0	0	0
22/11/1993	0	0,00	22,61	17,71	0	4,90	0	0	0
23/11/1993	0	0,00	17,71	12,81	0	4,90	0	0	0
24/11/1993	0	0,00	12,81	7,91	0	4,90	0	0	0
25/11/1993	11,5	3,39	7,91	6,41	0	4,90	0	0	0
26/11/1993	4,6	1,36	6,41	2,87	0	4,90	0	0	0
27/11/1993	0	0,00	2,87	-2,03	0	2,87	1	1	0
28/11/1993	0	0,00	0	-4,90	0	0,00	1	1	1
29/11/1993	0	0,00	0	-4,90	0	0,00	1	1	1
30/11/1993	0	0,00	0	-4,90	0	0,00	1	1	1
01/12/1993	23,3	6,88	0	1,98	0	4,90	0	0	0
02/12/1993	0	0,00	1,98	-2,92	0	1,98	1	1	1
03/12/1993	0	0,00	0	-4,90	0	0,00	1	1	1
04/12/1993	0	0,00	0	-4,90	0	0,00	1	1	1
05/12/1993	21	6,20	0	1,30	0	4,90	0	0	0
06/12/1993	0	0,00	1,30	-3,60	0	1,30	1	1	1
07/12/1993	2,8	0,83	0	-4,07	0	0,83	1	1	1
08/12/1993	0	0,00	0	-4,90	0	0,00	1	1	1
09/12/1993	0	0,00	0	-4,90	0	0,00	1	1	1
10/12/1993	0	0,00	0	-4,90	0	0,00	1	1	1
11/12/1993	0	0,00	0	-4,90	0	0,00	1	1	1
12/12/1993	0	0,00	0	-4,90	0	0,00	1	1	1
13/12/1993	0,5	0,15	0	-4,75	0	0,15	1	1	1
14/12/1993	50,5	14,91	0	10,01	0	4,90	0	0	0
15/12/1993	0	0,00	10,01	5,11	0	4,90	0	0	0
16/12/1993	6,3	1,86	5,11	2,07	0	4,90	0	0	0
17/12/1993	0	0,00	2,07	-2,83	0	2,07	1	1	1
18/12/1993	0	0,00	0	-4,90	0	0,00	1	1	1
19/12/1993	0	0,00	0	-4,90	0	0,00	1	1	1
20/12/1993	0	0,00	0	-4,90	0	0,00	1	1	1
21/12/1993	0	0,00	0	-4,90	0	0,00	1	1	1
22/12/1993	0	0,00	0	-4,90	0	0,00	1	1	1
23/12/1993	0	0,00	0	-4,90	0	0,00	1	1	1
24/12/1993	0	0,00	0	-4,90	0	0,00	1	1	1
25/12/1993	0	0,00	0	-4,90	0	0,00	1	1	1
26/12/1993	0	0,00	0	-4,90	0	0,00	1	1	1
27/12/1993	0	0,00	0	-4,90	0	0,00	1	1	1
28/12/1993	0	0,00	0	-4,90	0	0,00	1	1	1
29/12/1993	0	0,00	0	-4,90	0	0,00	1	1	1
30/12/1993	0	0,00	0	-4,90	0	0,00	1	1	1
31/12/1993	0	0,00	0	-4,90	0	0,00	1	1	1
01/01/1994	0	0,00	0	-4,90	0	0,00	1	1	1
02/01/1994	0	0,00	0	-4,90	0	0,00	1	1	1
03/01/1994	0	0,00	0	-4,90	0	0,00	1	1	1
04/01/1994	0	0,00	0	-4,90	0	0,00	1	1	1
05/01/1994	0	0,00	0	-4,90	0	0,00	1	1	1
06/01/1994	0	0,00	0	-4,90	0	0,00	1	1	1
07/01/1994	0	0,00	0	-4,90	0	0,00	1	1	1
08/01/1994	0	0,00	0	-4,90	0	0,00	1	1	1
09/01/1994	0	0,00	0	-4,90	0	0,00	1	1	1
10/01/1994	0	0,00	0	-4,90	0	0,00	1	1	1
11/01/1994	0	0,00	0	-4,90	0	0,00	1	1	1
12/01/1994	0	0,00	0	-4,90	0	0,00	1	1	1
13/01/1994	0	0,00	0	-4,90	0	0,00	1	1	1
14/01/1994	0	0,00	0	-4,90	0	0,00	1	1	1
15/01/1994	0	0,00	0	-4,90	0	0,00	1	1	1
16/01/1994	0	0,00	0	-4,90	0	0,00	1	1	1
17/01/1994	0	0,00	0	-4,90	0	0,00	1	1	1
18/01/1994	0	0,00	0	-4,90	0	0,00	1	1	1
19/01/1994	0	0,00	0	-4,90	0	0,00	1	1	1
20/01/1994	0	0,00	0	-4,90	0	0,00	1	1	1
21/01/1994	0	0,00	0	-4,90	0	0,00	1	1	1
22/01/1994	0	0,00	0	-4,90	0	0,00	1	1	1

23/01/1994	0	0,00	0	-4,90	0	0,00	1	1	1
24/01/1994	11	3,25	0	-1,65	0	3,25	1	1	0
25/01/1994	5	1,48	0	-3,42	0	1,48	1	1	1
26/01/1994	0	0,00	0	-4,90	0	0,00	1	1	1
27/01/1994	0	0,00	0	-4,90	0	0,00	1	1	1
28/01/1994	0	0,00	0	-4,90	0	0,00	1	1	1
29/01/1994	0	0,00	0	-4,90	0	0,00	1	1	1
30/01/1994	0	0,00	0	-4,90	0	0,00	1	1	1
31/01/1994	0	0,00	0	-4,90	0	0,00	1	1	1
01/02/1994	0	0,00	0	-4,90	0	0,00	1	1	1
02/02/1994	6	1,77	0	-3,13	0	1,77	1	1	1
03/02/1994	0	0,00	0	-4,90	0	0,00	1	1	1
04/02/1994	40,3	11,90	0	7,00	0	4,90	0	0	0
05/02/1994	21,3	6,29	7,00	8,39	0	4,90	0	0	0
06/02/1994	0	0,00	8,39	3,49	0	4,90	0	0	0
07/02/1994	0	0,00	3,49	-1,41	0	3,49	1	1	0
08/02/1994	0	0,00	0	-4,90	0	0,00	1	1	1
09/02/1994	0	0,00	0	-4,90	0	0,00	1	1	1
10/02/1994	23,8	7,03	0	2,13	0	4,90	0	0	0
11/02/1994	0	0,00	2,13	-2,77	0	2,13	1	1	1
12/02/1994	16,9	4,99	0	0,09	0	4,90	0	0	0
13/02/1994	0	0,00	0,09	-4,81	0	0,09	1	1	1
14/02/1994	4,6	1,36	0	-3,54	0	1,36	1	1	1
15/02/1994	0	0,00	0	-4,90	0	0,00	1	1	1
16/02/1994	0	0,00	0	-4,90	0	0,00	1	1	1
17/02/1994	62,7	18,51	0	13,61	0	4,90	0	0	0
18/02/1994	12,9	3,81	13,61	12,52	0	4,90	0	0	0
19/02/1994	0	0,00	12,52	7,62	0	4,90	0	0	0
20/02/1994	0	0,00	7,62	2,72	0	4,90	0	0	0
21/02/1994	0	0,00	2,72	-2,17	0	2,72	1	1	0
22/02/1994	3,1	0,92	0	-3,98	0	0,92	1	1	1
23/02/1994	1,1	0,32	0	-4,57	0	0,32	1	1	1
24/02/1994	0	0,00	0	-4,90	0	0,00	1	1	1
25/02/1994	0	0,00	0	-4,90	0	0,00	1	1	1
26/02/1994	0	0,00	0	-4,90	0	0,00	1	1	1
27/02/1994	0	0,00	0	-4,90	0	0,00	1	1	1
28/02/1994	0	0,00	0	-4,90	0	0,00	1	1	1
01/03/1994	7,9	2,33	0	-2,57	0	2,33	1	1	1
02/03/1994	0	0,00	0	-4,90	0	0,00	1	1	1
03/03/1994	0	0,00	0	-4,90	0	0,00	1	1	1
04/03/1994	0	0,00	0	-4,90	0	0,00	1	1	1
05/03/1994	0	0,00	0	-4,90	0	0,00	1	1	1
06/03/1994	0	0,00	0	-4,90	0	0,00	1	1	1
07/03/1994	0	0,00	0	-4,90	0	0,00	1	1	1
08/03/1994	0	0,00	0	-4,90	0	0,00	1	1	1
09/03/1994	1,4	0,41	0	-4,48	0	0,41	1	1	1
10/03/1994	0	0,00	0	-4,90	0	0,00	1	1	1
11/03/1994	0	0,00	0	-4,90	0	0,00	1	1	1
12/03/1994	0	0,00	0	-4,90	0	0,00	1	1	1
13/03/1994	0	0,00	0	-4,90	0	0,00	1	1	1
14/03/1994	0	0,00	0	-4,90	0	0,00	1	1	1
15/03/1994	0	0,00	0	-4,90	0	0,00	1	1	1
16/03/1994	0	0,00	0	-4,90	0	0,00	1	1	1
17/03/1994	0	0,00	0	-4,90	0	0,00	1	1	1
18/03/1994	26,5	7,82	0	2,92	0	4,90	0	0	0
19/03/1994	3,5	1,03	2,92	-0,94	0	3,96	1	0	0
20/03/1994	0	0,00	0	-4,90	0	0,00	1	1	1
21/03/1994	0	0,00	0	-4,90	0	0,00	1	1	1
22/03/1994	0	0,00	0	-4,90	0	0,00	1	1	1
23/03/1994	0	0,00	0	-4,90	0	0,00	1	1	1
24/03/1994	0	0,00	0	-4,90	0	0,00	1	1	1
25/03/1994	12,3	3,63	0	-1,27	0	3,63	1	1	0
26/03/1994	0	0,00	0	-4,90	0	0,00	1	1	1
27/03/1994	0	0,00	0	-4,90	0	0,00	1	1	1
28/03/1994	0	0,00	0	-4,90	0	0,00	1	1	1
29/03/1994	3,7	1,09	0	-3,81	0	1,09	1	1	1
30/03/1994	0	0,00	0	-4,90	0	0,00	1	1	1

31/03/1994	0	0,00	0	-4,90	0	0,00	1	1	1
01/04/1994	0	0,00	0	-4,90	0	0,00	1	1	1
02/04/1994	0	0,00	0	-4,90	0	0,00	1	1	1
03/04/1994	0	0,00	0	-4,90	0	0,00	1	1	1
04/04/1994	0	0,00	0	-4,90	0	0,00	1	1	1
05/04/1994	0	0,00	0	-4,90	0	0,00	1	1	1
06/04/1994	41,2	12,16	0	7,26	0	4,90	0	0	0
07/04/1994	0	0,00	7,26	2,37	0	4,90	0	0	0
08/04/1994	0	0,00	2,37	-2,53	0	2,37	1	1	1
09/04/1994	0	0,00	0	-4,90	0	0,00	1	1	1
10/04/1994	0	0,00	0	-4,90	0	0,00	1	1	1
11/04/1994	0	0,00	0	-4,90	0	0,00	1	1	1
12/04/1994	0	0,00	0	-4,90	0	0,00	1	1	1
13/04/1994	0	0,00	0	-4,90	0	0,00	1	1	1
14/04/1994	0	0,00	0	-4,90	0	0,00	1	1	1
15/04/1994	0	0,00	0	-4,90	0	0,00	1	1	1
16/04/1994	0	0,00	0	-4,90	0	0,00	1	1	1
17/04/1994	0	0,00	0	-4,90	0	0,00	1	1	1
18/04/1994	53,9	15,91	0	11,01	0	4,90	0	0	0
19/04/1994	0	0,00	11,01	6,11	0	4,90	0	0	0
20/04/1994	0	0,00	6,11	1,22	0	4,90	0	0	0
21/04/1994	5,6	1,65	1,22	-2,03	0	2,87	1	1	0
22/04/1994	0	0,00	0	-4,90	0	0,00	1	1	1
23/04/1994	0	0,00	0	-4,90	0	0,00	1	1	1
24/04/1994	9,9	2,92	0	-1,98	0	2,92	1	1	0
25/04/1994	13,3	3,93	0	-0,97	0	3,93	1	0	0
26/04/1994	0	0,00	0	-4,90	0	0,00	1	1	1
27/04/1994	0	0,00	0	-4,90	0	0,00	1	1	1
28/04/1994	6,6	1,95	0	-2,95	0	1,95	1	1	1
29/04/1994	21,4	6,32	0	1,42	0	4,90	0	0	0
30/04/1994	0	0,00	1,42	-3,48	0	1,42	1	1	1
01/05/1994	0	0,00	0	-4,90	0	0,00	1	1	1
02/05/1994	0	0,00	0	-4,90	0	0,00	1	1	1
03/05/1994	0	0,00	0	-4,90	0	0,00	1	1	1
04/05/1994	14,9	4,40	0	-0,50	0	4,40	1	0	0
05/05/1994	0	0,00	0	-4,90	0	0,00	1	1	1
06/05/1994	0	0,00	0	-4,90	0	0,00	1	1	1
07/05/1994	0	0,00	0	-4,90	0	0,00	1	1	1
08/05/1994	0	0,00	0	-4,90	0	0,00	1	1	1
09/05/1994	30,9	9,12	0	4,22	0	4,90	0	0	0
10/05/1994	2,9	0,86	4,22	0,18	0	4,90	0	0	0
11/05/1994	0,9	0,27	0,18	-4,45	0	0,45	1	1	1
12/05/1994	0	0,00	0	-4,90	0	0,00	1	1	1
13/05/1994	0	0,00	0	-4,90	0	0,00	1	1	1
14/05/1994	0	0,00	0	-4,90	0	0,00	1	1	1
15/05/1994	0	0,00	0	-4,90	0	0,00	1	1	1
16/05/1994	0	0,00	0	-4,90	0	0,00	1	1	1
17/05/1994	0	0,00	0	-4,90	0	0,00	1	1	1
18/05/1994	0	0,00	0	-4,90	0	0,00	1	1	1
19/05/1994	0	0,00	0	-4,90	0	0,00	1	1	1
20/05/1994	0	0,00	0	-4,90	0	0,00	1	1	1
21/05/1994	0	0,00	0	-4,90	0	0,00	1	1	1
22/05/1994	0	0,00	0	-4,90	0	0,00	1	1	1
23/05/1994	7,6	2,24	0	-2,65	0	2,24	1	1	1
24/05/1994	9	2,66	0	-2,24	0	2,66	1	1	0
25/05/1994	3,7	1,09	0	-3,81	0	1,09	1	1	1
26/05/1994	0	0,00	0	-4,90	0	0,00	1	1	1
27/05/1994	0	0,00	0	-4,90	0	0,00	1	1	1
28/05/1994	0	0,00	0	-4,90	0	0,00	1	1	1
29/05/1994	0	0,00	0	-4,90	0	0,00	1	1	1
30/05/1994	0	0,00	0	-4,90	0	0,00	1	1	1
31/05/1994	11,2	3,31	0	-1,59	0	3,31	1	1	0
01/06/1994	0	0,00	0	-4,90	0	0,00	1	1	1
02/06/1994	0	0,00	0	-4,90	0	0,00	1	1	1
03/06/1994	1,7	0,50	0	-4,40	0	0,50	1	1	1
04/06/1994	0	0,00	0	-4,90	0	0,00	1	1	1
05/06/1994	0	0,00	0	-4,90	0	0,00	1	1	1

06/06/1994	0	0,00	0	-4,90	0	0,00	1	1	1
07/06/1994	0	0,00	0	-4,90	0	0,00	1	1	1
08/06/1994	0	0,00	0	-4,90	0	0,00	1	1	1
09/06/1994	0	0,00	0	-4,90	0	0,00	1	1	1
10/06/1994	0	0,00	0	-4,90	0	0,00	1	1	1
11/06/1994	0	0,00	0	-4,90	0	0,00	1	1	1
12/06/1994	0	0,00	0	-4,90	0	0,00	1	1	1
13/06/1994	0	0,00	0	-4,90	0	0,00	1	1	1
14/06/1994	0	0,00	0	-4,90	0	0,00	1	1	1
15/06/1994	0	0,00	0	-4,90	0	0,00	1	1	1
16/06/1994	19,1	5,64	0	0,74	0	4,90	0	0	0
17/06/1994	10,6	3,13	0,74	-1,03	0	3,87	1	1	0
18/06/1994	9,7	2,86	0	-2,03	0	2,86	1	1	0
19/06/1994	6,8	2,01	0	-2,89	0	2,01	1	1	1
20/06/1994	0	0,00	0	-4,90	0	0,00	1	1	1
21/06/1994	7,3	2,15	0	-2,74	0	2,15	1	1	1
22/06/1994	0	0,00	0	-4,90	0	0,00	1	1	1
23/06/1994	0	0,00	0	-4,90	0	0,00	1	1	1
24/06/1994	5,3	1,56	0	-3,33	0	1,56	1	1	1
25/06/1994	0	0,00	0	-4,90	0	0,00	1	1	1
26/06/1994	0	0,00	0	-4,90	0	0,00	1	1	1
27/06/1994	0	0,00	0	-4,90	0	0,00	1	1	1
28/06/1994	0	0,00	0	-4,90	0	0,00	1	1	1
29/06/1994	0	0,00	0	-4,90	0	0,00	1	1	1
30/06/1994	0,3	0,09	0	-4,81	0	0,09	1	1	1
01/07/1994	0	0,00	0	-4,90	0	0,00	1	1	1
02/07/1994	0	0,00	0	-4,90	0	0,00	1	1	1
03/07/1994	0	0,00	0	-4,90	0	0,00	1	1	1
04/07/1994	0	0,00	0	-4,90	0	0,00	1	1	1
05/07/1994	0	0,00	0	-4,90	0	0,00	1	1	1
06/07/1994	74,3	21,93	0	17,04	0	4,90	0	0	0
07/07/1994	12,3	3,63	17,04	15,77	0	4,90	0	0	0
08/07/1994	0	0,00	15,77	10,87	0	4,90	0	0	0
09/07/1994	0	0,00	10,87	5,97	0	4,90	0	0	0
10/07/1994	0	0,00	5,97	1,07	0	4,90	0	0	0
11/07/1994	0	0,00	1,07	-3,83	0	1,07	1	1	1
12/07/1994	0	0,00	0	-4,90	0	0,00	1	1	1
13/07/1994	0	0,00	0	-4,90	0	0,00	1	1	1
14/07/1994	0	0,00	0	-4,90	0	0,00	1	1	1
15/07/1994	0	0,00	0	-4,90	0	0,00	1	1	1
16/07/1994	0	0,00	0	-4,90	0	0,00	1	1	1
17/07/1994	0	0,00	0	-4,90	0	0,00	1	1	1
18/07/1994	0	0,00	0	-4,90	0	0,00	1	1	1
19/07/1994	0	0,00	0	-4,90	0	0,00	1	1	1
20/07/1994	0	0,00	0	-4,90	0	0,00	1	1	1
21/07/1994	0	0,00	0	-4,90	0	0,00	1	1	1
22/07/1994	21,5	6,35	0	1,45	0	4,90	0	0	0
23/07/1994	0	0,00	1,45	-3,45	0	1,45	1	1	1
24/07/1994	0	0,00	0	-4,90	0	0,00	1	1	1
25/07/1994	0,8	0,24	0	-4,66	0	0,24	1	1	1
26/07/1994	0	0,00	0	-4,90	0	0,00	1	1	1
27/07/1994	0	0,00	0	-4,90	0	0,00	1	1	1
28/07/1994	0,4	0,12	0	-4,78	0	0,12	1	1	1
29/07/1994	33,2	9,80	0	4,90	0	4,90	0	0	0
30/07/1994	10,5	3,10	4,90	3,10	0	4,90	0	0	0
31/07/1994	0	0,00	3,10	-1,79	0	3,10	1	1	0
01/08/1994	0	0,00	0	-4,90	0	0,00	1	1	1
02/08/1994	0	0,00	0	-4,90	0	0,00	1	1	1
03/08/1994	0	0,00	0	-4,90	0	0,00	1	1	1
04/08/1994	0	0,00	0	-4,90	0	0,00	1	1	1
05/08/1994	0	0,00	0	-4,90	0	0,00	1	1	1
06/08/1994	0	0,00	0	-4,90	0	0,00	1	1	1
07/08/1994	0	0,00	0	-4,90	0	0,00	1	1	1
08/08/1994	0	0,00	0	-4,90	0	0,00	1	1	1
09/08/1994	31,1	9,18	0	4,28	0	4,90	0	0	0
10/08/1994	4,7	1,39	4,28	0,77	0	4,90	0	0	0
11/08/1994	0	0,00	0,77	-4,13	0	0,77	1	1	1

12/08/1994	0	0,00	0	-4,90	0	0,00	1	1	1
13/08/1994	0	0,00	0	-4,90	0	0,00	1	1	1
14/08/1994	4,1	1,21	0	-3,69	0	1,21	1	1	1
15/08/1994	30,2	8,92	0	4,02	0	4,90	0	0	0
16/08/1994	1,2	0,35	4,02	-0,53	0	4,37	1	0	0
17/08/1994	0	0,00	0	-4,90	0	0,00	1	1	1
18/08/1994	0	0,00	0	-4,90	0	0,00	1	1	1
19/08/1994	0	0,00	0	-4,90	0	0,00	1	1	1
20/08/1994	0	0,00	0	-4,90	0	0,00	1	1	1
21/08/1994	0	0,00	0	-4,90	0	0,00	1	1	1
22/08/1994	0	0,00	0	-4,90	0	0,00	1	1	1
23/08/1994	0	0,00	0	-4,90	0	0,00	1	1	1
24/08/1994	0	0,00	0	-4,90	0	0,00	1	1	1
25/08/1994	0	0,00	0	-4,90	0	0,00	1	1	1
26/08/1994	0	0,00	0	-4,90	0	0,00	1	1	1
27/08/1994	0	0,00	0	-4,90	0	0,00	1	1	1
28/08/1994	17,8	5,25	0	0,36	0	4,90	0	0	0
29/08/1994	0	0,00	0,36	-4,54	0	0,36	1	1	1
30/08/1994	0	0,00	0	-4,90	0	0,00	1	1	1
31/08/1994	2,1	0,62	0	-4,28	0	0,62	1	1	1
01/09/1994	0	0,00	0	-4,90	0	0,00	1	1	1
02/09/1994	3,5	1,03	0	-3,87	0	1,03	1	1	1
03/09/1994	0	0,00	0	-4,90	0	0,00	1	1	1
04/09/1994	0	0,00	0	-4,90	0	0,00	1	1	1
05/09/1994	0	0,00	0	-4,90	0	0,00	1	1	1
06/09/1994	0	0,00	0	-4,90	0	0,00	1	1	1
07/09/1994	0	0,00	0	-4,90	0	0,00	1	1	1
08/09/1994	0	0,00	0	-4,90	0	0,00	1	1	1
09/09/1994	0	0,00	0	-4,90	0	0,00	1	1	1
10/09/1994	0	0,00	0	-4,90	0	0,00	1	1	1
11/09/1994	12,5	3,69	0	-1,21	0	3,69	1	1	0
12/09/1994	36	10,63	0	5,73	0	4,90	0	0	0
13/09/1994	0,7	0,21	5,73	1,04	0	4,90	0	0	0
14/09/1994	28	8,27	1,04	4,40	0	4,90	0	0	0
15/09/1994	0	0,00	4,40	-0,49	0	4,40	1	0	0
16/09/1994	0	0,00	0	-4,90	0	0,00	1	1	1
17/09/1994	0	0,00	0	-4,90	0	0,00	1	1	1
18/09/1994	0	0,00	0	-4,90	0	0,00	1	1	1
19/09/1994	0	0,00	0	-4,90	0	0,00	1	1	1
20/09/1994	0	0,00	0	-4,90	0	0,00	1	1	1
21/09/1994	0	0,00	0	-4,90	0	0,00	1	1	1
22/09/1994	0	0,00	0	-4,90	0	0,00	1	1	1
23/09/1994	0	0,00	0	-4,90	0	0,00	1	1	1
24/09/1994	0	0,00	0	-4,90	0	0,00	1	1	1
25/09/1994	73,5	21,70	0	16,80	0	4,90	0	0	0
26/09/1994	0	0,00	16,80	11,90	0	4,90	0	0	0
27/09/1994	0	0,00	11,90	7,00	0	4,90	0	0	0
28/09/1994	0	0,00	7,00	2,10	0	4,90	0	0	0
29/09/1994	42,5	12,55	2,10	9,75	0	4,90	0	0	0
30/09/1994	0	0,00	9,75	4,85	0	4,90	0	0	0
01/10/1994	0	0,00	4,85	-0,04	0	4,85	1	0	0
02/10/1994	0	0,00	0	-4,90	0	0,00	1	1	1
03/10/1994	0	0,00	0	-4,90	0	0,00	1	1	1
04/10/1994	0	0,00	0	-4,90	0	0,00	1	1	1
05/10/1994	0	0,00	0	-4,90	0	0,00	1	1	1
06/10/1994	0	0,00	0	-4,90	0	0,00	1	1	1
07/10/1994	0	0,00	0	-4,90	0	0,00	1	1	1
08/10/1994	0	0,00	0	-4,90	0	0,00	1	1	1
09/10/1994	75	22,14	0	17,24	0	4,90	0	0	0
10/10/1994	13,7	4,04	17,24	16,39	0	4,90	0	0	0
11/10/1994	0	0,00	16,39	11,49	0	4,90	0	0	0
12/10/1994	58,7	17,33	11,49	23,92	0	4,90	0	0	0
13/10/1994	0	0,00	23,92	19,02	0	4,90	0	0	0
14/10/1994	0	0,00	19,02	14,12	0	4,90	0	0	0
15/10/1994	0	0,00	14,12	9,22	0	4,90	0	0	0
16/10/1994	0	0,00	9,22	4,33	0	4,90	0	0	0
17/10/1994	25	7,38	4,33	6,81	0	4,90	0	0	0

18/10/1994	7,5	2,21	6,81	4,12	0	4,90	0	0	0
19/10/1994	0	0,00	4,12	-0,77	0	4,12	1	0	0
20/10/1994	15,8	4,66	0	-0,23	0	4,66	1	0	0
21/10/1994	0	0,00	0	-4,90	0	0,00	1	1	1
22/10/1994	2,5	0,74	0	-4,16	0	0,74	1	1	1
23/10/1994	1,5	0,44	0	-4,46	0	0,44	1	1	1
24/10/1994	0	0,00	0	-4,90	0	0,00	1	1	1
25/10/1994	0	0,00	0	-4,90	0	0,00	1	1	1
26/10/1994	0	0,00	0	-4,90	0	0,00	1	1	1
27/10/1994	0	0,00	0	-4,90	0	0,00	1	1	1
28/10/1994	0	0,00	0	-4,90	0	0,00	1	1	1
29/10/1994	0	0,00	0	-4,90	0	0,00	1	1	1
30/10/1994	0	0,00	0	-4,90	0	0,00	1	1	1
31/10/1994	0	0,00	0	-4,90	0	0,00	1	1	1
01/11/1994	0	0,00	0	-4,90	0	0,00	1	1	1
02/11/1994	0	0,00	0	-4,90	0	0,00	1	1	1
03/11/1994	0	0,00	0	-4,90	0	0,00	1	1	1
04/11/1994	0	0,00	0	-4,90	0	0,00	1	1	1
05/11/1994	0	0,00	0	-4,90	0	0,00	1	1	1
06/11/1994	6	1,77	0	-3,13	0	1,77	1	1	1
07/11/1994	0	0,00	0	-4,90	0	0,00	1	1	1
08/11/1994	20,5	6,05	0	1,15	0	4,90	0	0	0
09/11/1994	0	0,00	1,15	-3,74	0	1,15	1	1	1
10/11/1994	0	0,00	0	-4,90	0	0,00	1	1	1
11/11/1994	0	0,00	0	-4,90	0	0,00	1	1	1
12/11/1994	0	0,00	0	-4,90	0	0,00	1	1	1
13/11/1994	0	0,00	0	-4,90	0	0,00	1	1	1
14/11/1994	26	7,68	0	2,78	0	4,90	0	0	0
15/11/1994	0	0,00	2,78	-2,12	0	2,78	1	1	0
16/11/1994	0	0,00	0	-4,90	0	0,00	1	1	1
17/11/1994	25,8	7,62	0	2,72	0	4,90	0	0	0
18/11/1994	0	0,00	2,72	-2,18	0	2,72	1	1	0
19/11/1994	0	0,00	0	-4,90	0	0,00	1	1	1
20/11/1994	0	0,00	0	-4,90	0	0,00	1	1	1
21/11/1994	0	0,00	0	-4,90	0	0,00	1	1	1
22/11/1994	0	0,00	0	-4,90	0	0,00	1	1	1
23/11/1994	0	0,00	0	-4,90	0	0,00	1	1	1
24/11/1994	0	0,00	0	-4,90	0	0,00	1	1	1
25/11/1994	0	0,00	0	-4,90	0	0,00	1	1	1
26/11/1994	0	0,00	0	-4,90	0	0,00	1	1	1
27/11/1994	0	0,00	0	-4,90	0	0,00	1	1	1
28/11/1994	0,9	0,27	0	-4,63	0	0,27	1	1	1
29/11/1994	0	0,00	0	-4,90	0	0,00	1	1	1
30/11/1994	0	0,00	0	-4,90	0	0,00	1	1	1
01/12/1994	0	0,00	0	-4,90	0	0,00	1	1	1
02/12/1994	0	0,00	0	-4,90	0	0,00	1	1	1
03/12/1994	0	0,00	0	-4,90	0	0,00	1	1	1
04/12/1994	0	0,00	0	-4,90	0	0,00	1	1	1
05/12/1994	0	0,00	0	-4,90	0	0,00	1	1	1
06/12/1994	0	0,00	0	-4,90	0	0,00	1	1	1
07/12/1994	0	0,00	0	-4,90	0	0,00	1	1	1
08/12/1994	0	0,00	0	-4,90	0	0,00	1	1	1
09/12/1994	0	0,00	0	-4,90	0	0,00	1	1	1
10/12/1994	0	0,00	0	-4,90	0	0,00	1	1	1
11/12/1994	0	0,00	0	-4,90	0	0,00	1	1	1
12/12/1994	0	0,00	0	-4,90	0	0,00	1	1	1
13/12/1994	0	0,00	0	-4,90	0	0,00	1	1	1
14/12/1994	0	0,00	0	-4,90	0	0,00	1	1	1
15/12/1994	0	0,00	0	-4,90	0	0,00	1	1	1
16/12/1994	0	0,00	0	-4,90	0	0,00	1	1	1
17/12/1994	0	0,00	0	-4,90	0	0,00	1	1	1
18/12/1994	0	0,00	0	-4,90	0	0,00	1	1	1
19/12/1994	0	0,00	0	-4,90	0	0,00	1	1	1
20/12/1994	0	0,00	0	-4,90	0	0,00	1	1	1
21/12/1994	0	0,00	0	-4,90	0	0,00	1	1	1
22/12/1994	0	0,00	0	-4,90	0	0,00	1	1	1
23/12/1994	0	0,00	0	-4,90	0	0,00	1	1	1

24/12/1994	0	0,00	0	-4,90	0	0,00	1	1	1
25/12/1994	0	0,00	0	-4,90	0	0,00	1	1	1
26/12/1994	0	0,00	0	-4,90	0	0,00	1	1	1
27/12/1994	0	0,00	0	-4,90	0	0,00	1	1	1
28/12/1994	0	0,00	0	-4,90	0	0,00	1	1	1
29/12/1994	0	0,00	0	-4,90	0	0,00	1	1	1
30/12/1994	0	0,00	0	-4,90	0	0,00	1	1	1
31/12/1994	0	0,00	0	-4,90	0	0,00	1	1	1
01/01/1995	0	0,00	0	-4,90	0	0,00	1	1	1
02/01/1995	0	0,00	0	-4,90	0	0,00	1	1	1
03/01/1995	0	0,00	0	-4,90	0	0,00	1	1	1
04/01/1995	24,2	7,14	0	2,25	0	4,90	0	0	0
05/01/1995	12,1	3,57	2,25	0,92	0	4,90	0	0	0
06/01/1995	0	0,00	0,92	-3,98	0	0,92	1	1	1
07/01/1995	0	0,00	0	-4,90	0	0,00	1	1	1
08/01/1995	0	0,00	0	-4,90	0	0,00	1	1	1
09/01/1995	8,2	2,42	0	-2,48	0	2,42	1	1	1
10/01/1995	0	0,00	0	-4,90	0	0,00	1	1	1
11/01/1995	0	0,00	0	-4,90	0	0,00	1	1	1
12/01/1995	0	0,00	0	-4,90	0	0,00	1	1	1
13/01/1995	0	0,00	0	-4,90	0	0,00	1	1	1
14/01/1995	0	0,00	0	-4,90	0	0,00	1	1	1
15/01/1995	0	0,00	0	-4,90	0	0,00	1	1	1
16/01/1995	40,2	11,87	0	6,97	0	4,90	0	0	0
17/01/1995	14,3	4,22	6,97	6,29	0	4,90	0	0	0
18/01/1995	0	0,00	6,29	1,39	0	4,90	0	0	0
19/01/1995	0	0,00	1,39	-3,50	0	1,39	1	1	1
20/01/1995	0	0,00	0	-4,90	0	0,00	1	1	1
21/01/1995	0	0,00	0	-4,90	0	0,00	1	1	1
22/01/1995	0	0,00	0	-4,90	0	0,00	1	1	1
23/01/1995	0	0,00	0	-4,90	0	0,00	1	1	1
24/01/1995	0	0,00	0	-4,90	0	0,00	1	1	1
25/01/1995	20,7	6,11	0	1,21	0	4,90	0	0	0
26/01/1995	2,7	0,80	1,21	-2,89	0	2,01	1	1	1
27/01/1995	24,8	7,32	0	2,42	0	4,90	0	0	0
28/01/1995	18,5	5,46	2,42	2,99	0	4,90	0	0	0
29/01/1995	0	0,00	2,99	-1,91	0	2,99	1	1	0
30/01/1995	0	0,00	0	-4,90	0	0,00	1	1	1
31/01/1995	0	0,00	0	-4,90	0	0,00	1	1	1
01/02/1995	0	0,00	0	-4,90	0	0,00	1	1	1
02/02/1995	15,7	4,63	0	-0,26	0	4,63	1	0	0
03/02/1995	0	0,00	0	-4,90	0	0,00	1	1	1
04/02/1995	0	0,00	0	-4,90	0	0,00	1	1	1
05/02/1995	0	0,00	0	-4,90	0	0,00	1	1	1
06/02/1995	0	0,00	0	-4,90	0	0,00	1	1	1
07/02/1995	0	0,00	0	-4,90	0	0,00	1	1	1
08/02/1995	0	0,00	0	-4,90	0	0,00	1	1	1
09/02/1995	35	10,33	0	5,43	0	4,90	0	0	0
10/02/1995	13,4	3,96	5,43	4,49	0	4,90	0	0	0
11/02/1995	0	0,00	4,49	-0,41	0	4,49	1	0	0
12/02/1995	0	0,00	0	-4,90	0	0,00	1	1	1
13/02/1995	0	0,00	0	-4,90	0	0,00	1	1	1
14/02/1995	5,3	1,56	0	-3,33	0	1,56	1	1	1
15/02/1995	0	0,00	0	-4,90	0	0,00	1	1	1
16/02/1995	0	0,00	0	-4,90	0	0,00	1	1	1
17/02/1995	9,5	2,80	0	-2,09	0	2,80	1	1	0
18/02/1995	0	0,00	0	-4,90	0	0,00	1	1	1
19/02/1995	0	0,00	0	-4,90	0	0,00	1	1	1
20/02/1995	0	0,00	0	-4,90	0	0,00	1	1	1
21/02/1995	0	0,00	0	-4,90	0	0,00	1	1	1
22/02/1995	0	0,00	0	-4,90	0	0,00	1	1	1
23/02/1995	21	6,20	0	1,30	0	4,90	0	0	0
24/02/1995	16,4	4,84	1,30	1,24	0	4,90	0	0	0
25/02/1995	0	0,00	1,24	-3,65	0	1,24	1	1	1
26/02/1995	0	0,00	0	-4,90	0	0,00	1	1	1
27/02/1995	20,6	6,08	0	1,18	0	4,90	0	0	0
28/02/1995	45,4	13,40	1,18	9,69	0	4,90	0	0	0

01/03/1995	12,3	3,63	9,69	8,42	0	4,90	0	0	0
02/03/1995	9,7	2,86	8,42	6,38	0	4,90	0	0	0
03/03/1995	122,5	36,16	6,38	37,65	0	4,90	0	0	0
04/03/1995	12	3,54	37,65	36,29	0	4,90	0	0	0
05/03/1995	0	0,00	36,29	31,39	0	4,90	0	0	0
06/03/1995	0	0,00	31,39	26,50	0	4,90	0	0	0
07/03/1995	0	0,00	26,50	21,60	0	4,90	0	0	0
08/03/1995	28	8,27	21,60	24,97	0	4,90	0	0	0
09/03/1995	0	0,00	24,97	20,07	0	4,90	0	0	0
10/03/1995	0	0,00	20,07	15,17	0	4,90	0	0	0
11/03/1995	0	0,00	15,17	10,27	0	4,90	0	0	0
12/03/1995	0	0,00	10,27	5,37	0	4,90	0	0	0
13/03/1995	0	0,00	5,37	0,47	0	4,90	0	0	0
14/03/1995	0	0,00	0,47	-4,42	0	0,47	1	1	1
15/03/1995	0	0,00	0	-4,90	0	0,00	1	1	1
16/03/1995	0	0,00	0	-4,90	0	0,00	1	1	1
17/03/1995	0	0,00	0	-4,90	0	0,00	1	1	1
18/03/1995	0	0,00	0	-4,90	0	0,00	1	1	1
19/03/1995	0	0,00	0	-4,90	0	0,00	1	1	1
20/03/1995	0	0,00	0	-4,90	0	0,00	1	1	1
21/03/1995	0	0,00	0	-4,90	0	0,00	1	1	1
22/03/1995	0	0,00	0	-4,90	0	0,00	1	1	1
23/03/1995	47,8	14,11	0	9,21	0	4,90	0	0	0
24/03/1995	2,8	0,83	9,21	5,14	0	4,90	0	0	0
25/03/1995	0	0,00	5,14	0,24	0	4,90	0	0	0
26/03/1995	0	0,00	0,24	-4,66	0	0,24	1	1	1
27/03/1995	0	0,00	0	-4,90	0	0,00	1	1	1
28/03/1995	0	0,00	0	-4,90	0	0,00	1	1	1
29/03/1995	0	0,00	0	-4,90	0	0,00	1	1	1
30/03/1995	0	0,00	0	-4,90	0	0,00	1	1	1
31/03/1995	40,6	11,99	0	7,09	0	4,90	0	0	0
01/04/1995	6,9	2,04	7,09	4,23	0	4,90	0	0	0
02/04/1995	0	0,00	4,23	-0,67	0	4,23	1	0	0
03/04/1995	0	0,00	0	-4,90	0	0,00	1	1	1
04/04/1995	0	0,00	0	-4,90	0	0,00	1	1	1
05/04/1995	0	0,00	0	-4,90	0	0,00	1	1	1
06/04/1995	0	0,00	0	-4,90	0	0,00	1	1	1
07/04/1995	0	0,00	0	-4,90	0	0,00	1	1	1
08/04/1995	0	0,00	0	-4,90	0	0,00	1	1	1
09/04/1995	0	0,00	0	-4,90	0	0,00	1	1	1
10/04/1995	0	0,00	0	-4,90	0	0,00	1	1	1
11/04/1995	0	0,00	0	-4,90	0	0,00	1	1	1
12/04/1995	0	0,00	0	-4,90	0	0,00	1	1	1
13/04/1995	0	0,00	0	-4,90	0	0,00	1	1	1
14/04/1995	0	0,00	0	-4,90	0	0,00	1	1	1
15/04/1995	0	0,00	0	-4,90	0	0,00	1	1	1
16/04/1995	0	0,00	0	-4,90	0	0,00	1	1	1
17/04/1995	0	0,00	0	-4,90	0	0,00	1	1	1
18/04/1995	0	0,00	0	-4,90	0	0,00	1	1	1
19/04/1995	0	0,00	0	-4,90	0	0,00	1	1	1
20/04/1995	0	0,00	0	-4,90	0	0,00	1	1	1
21/04/1995	0	0,00	0	-4,90	0	0,00	1	1	1
22/04/1995	0	0,00	0	-4,90	0	0,00	1	1	1
23/04/1995	0	0,00	0	-4,90	0	0,00	1	1	1
24/04/1995	0	0,00	0	-4,90	0	0,00	1	1	1
25/04/1995	0	0,00	0	-4,90	0	0,00	1	1	1
26/04/1995	0	0,00	0	-4,90	0	0,00	1	1	1
27/04/1995	0	0,00	0	-4,90	0	0,00	1	1	1
28/04/1995	0	0,00	0	-4,90	0	0,00	1	1	1
29/04/1995	0	0,00	0	-4,90	0	0,00	1	1	1
30/04/1995	61,5	18,15	0	13,26	0	4,90	0	0	0
01/05/1995	49,4	14,58	13,26	22,94	0	4,90	0	0	0
02/05/1995	0	0,00	22,94	18,04	0	4,90	0	0	0
03/05/1995	0	0,00	18,04	13,14	0	4,90	0	0	0
04/05/1995	0	0,00	13,14	8,25	0	4,90	0	0	0
05/05/1995	0	0,00	8,25	3,35	0	4,90	0	0	0
06/05/1995	63,3	18,69	3,35	17,14	0	4,90	0	0	0

07/05/1995	0	0,00	17,14	12,24	0	4,90	0	0	0
08/05/1995	0	0,00	12,24	7,34	0	4,90	0	0	0
09/05/1995	0	0,00	7,34	2,44	0	4,90	0	0	0
10/05/1995	0	0,00	2,44	-2,46	0	2,44	1	1	1
11/05/1995	0	0,00	0	-4,90	0	0,00	1	1	1
12/05/1995	0	0,00	0	-4,90	0	0,00	1	1	1
13/05/1995	40,5	11,96	0	7,06	0	4,90	0	0	0
14/05/1995	22	6,49	7,06	8,65	0	4,90	0	0	0
15/05/1995	0	0,00	8,65	3,76	0	4,90	0	0	0
16/05/1995	0	0,00	3,76	-1,14	0	3,76	1	1	0
17/05/1995	0	0,00	0	-4,90	0	0,00	1	1	1
18/05/1995	16	4,72	0	-0,18	0	4,72	1	0	0
19/05/1995	0	0,00	0	-4,90	0	0,00	1	1	1
20/05/1995	0	0,00	0	-4,90	0	0,00	1	1	1
21/05/1995	0	0,00	0	-4,90	0	0,00	1	1	1
22/05/1995	0	0,00	0	-4,90	0	0,00	1	1	1
23/05/1995	0	0,00	0	-4,90	0	0,00	1	1	1
24/05/1995	0	0,00	0	-4,90	0	0,00	1	1	1
25/05/1995	0	0,00	0	-4,90	0	0,00	1	1	1
26/05/1995	0	0,00	0	-4,90	0	0,00	1	1	1
27/05/1995	0	0,00	0	-4,90	0	0,00	1	1	1
28/05/1995	0	0,00	0	-4,90	0	0,00	1	1	1
29/05/1995	0	0,00	0	-4,90	0	0,00	1	1	1
30/05/1995	0	0,00	0	-4,90	0	0,00	1	1	1
31/05/1995	0	0,00	0	-4,90	0	0,00	1	1	1
01/06/1995	0	0,00	0	-4,90	0	0,00	1	1	1
02/06/1995	0	0,00	0	-4,90	0	0,00	1	1	1
03/06/1995	0	0,00	0	-4,90	0	0,00	1	1	1
04/06/1995	0	0,00	0	-4,90	0	0,00	1	1	1
05/06/1995	0	0,00	0	-4,90	0	0,00	1	1	1
06/06/1995	0	0,00	0	-4,90	0	0,00	1	1	1
07/06/1995	0	0,00	0	-4,90	0	0,00	1	1	1
08/06/1995	0	0,00	0	-4,90	0	0,00	1	1	1
09/06/1995	30	8,86	0	3,96	0	4,90	0	0	0
10/06/1995	0	0,00	3,96	-0,94	0	3,96	1	0	0
11/06/1995	0	0,00	0	-4,90	0	0,00	1	1	1
12/06/1995	1,3	0,38	0	-4,51	0	0,38	1	1	1
13/06/1995	0	0,00	0	-4,90	0	0,00	1	1	1
14/06/1995	0	0,00	0	-4,90	0	0,00	1	1	1
15/06/1995	1,6	0,47	0	-4,43	0	0,47	1	1	1
16/06/1995	2,1	0,62	0	-4,28	0	0,62	1	1	1
17/06/1995	3,4	1,00	0	-3,89	0	1,00	1	1	1
18/06/1995	0	0,00	0	-4,90	0	0,00	1	1	1
19/06/1995	0	0,00	0	-4,90	0	0,00	1	1	1
20/06/1995	0	0,00	0	-4,90	0	0,00	1	1	1
21/06/1995	0	0,00	0	-4,90	0	0,00	1	1	1
22/06/1995	0	0,00	0	-4,90	0	0,00	1	1	1
23/06/1995	0	0,00	0	-4,90	0	0,00	1	1	1
24/06/1995	0	0,00	0	-4,90	0	0,00	1	1	1
25/06/1995	5,2	1,54	0	-3,36	0	1,54	1	1	1
26/06/1995	0	0,00	0	-4,90	0	0,00	1	1	1
27/06/1995	6,3	1,86	0	-3,04	0	1,86	1	1	1
28/06/1995	0	0,00	0	-4,90	0	0,00	1	1	1
29/06/1995	0	0,00	0	-4,90	0	0,00	1	1	1
30/06/1995	0	0,00	0	-4,90	0	0,00	1	1	1
01/07/1995	11	3,25	0	-1,65	0	3,25	1	1	0
02/07/1995	12	3,54	0	-1,36	0	3,54	1	1	0
03/07/1995	7	2,07	0	-2,83	0	2,07	1	1	1
04/07/1995	0	0,00	0	-4,90	0	0,00	1	1	1
05/07/1995	7,3	2,15	0	-2,74	0	2,15	1	1	1
06/07/1995	10,8	3,19	0	-1,71	0	3,19	1	1	0
07/07/1995	0	0,00	0	-4,90	0	0,00	1	1	1
08/07/1995	0	0,00	0	-4,90	0	0,00	1	1	1
09/07/1995	0	0,00	0	-4,90	0	0,00	1	1	1
10/07/1995	0	0,00	0	-4,90	0	0,00	1	1	1
11/07/1995	0	0,00	0	-4,90	0	0,00	1	1	1
12/07/1995	0	0,00	0	-4,90	0	0,00	1	1	1

13/07/1995	1,7	0,50	0	-4,40	0	0,50	1	1	1
14/07/1995	0	0,00	0	-4,90	0	0,00	1	1	1
15/07/1995	0	0,00	0	-4,90	0	0,00	1	1	1
16/07/1995	10,1	2,98	0	-1,92	0	2,98	1	1	0
17/07/1995	17,3	5,11	0	0,21	0	4,90	0	0	0
18/07/1995	2	0,59	0,21	-4,10	0	0,80	1	1	1
19/07/1995	2,1	0,62	0	-4,28	0	0,62	1	1	1
20/07/1995	0	0,00	0	-4,90	0	0,00	1	1	1
21/07/1995	0	0,00	0	-4,90	0	0,00	1	1	1
22/07/1995	0	0,00	0	-4,90	0	0,00	1	1	1
23/07/1995	0	0,00	0	-4,90	0	0,00	1	1	1
24/07/1995	0	0,00	0	-4,90	0	0,00	1	1	1
25/07/1995	0	0,00	0	-4,90	0	0,00	1	1	1
26/07/1995	0	0,00	0	-4,90	0	0,00	1	1	1
27/07/1995	0	0,00	0	-4,90	0	0,00	1	1	1
28/07/1995	55,5	16,38	0	11,49	0	4,90	0	0	0
29/07/1995	4,1	1,21	11,49	7,80	0	4,90	0	0	0
30/07/1995	3,3	0,97	7,80	3,87	0	4,90	0	0	0
31/07/1995	0	0,00	3,87	-1,02	0	3,87	1	1	0
01/08/1995	6,1	1,80	0	-3,10	0	1,80	1	1	1
02/08/1995	10,2	3,01	0	-1,89	0	3,01	1	1	0
03/08/1995	9,7	2,86	0	-2,03	0	2,86	1	1	0
04/08/1995	3,9	1,15	0	-3,75	0	1,15	1	1	1
05/08/1995	0	0,00	0	-4,90	0	0,00	1	1	1
06/08/1995	0	0,00	0	-4,90	0	0,00	1	1	1
07/08/1995	0,8	0,24	0	-4,66	0	0,24	1	1	1
08/08/1995	0	0,00	0	-4,90	0	0,00	1	1	1
09/08/1995	0,4	0,12	0	-4,78	0	0,12	1	1	1
10/08/1995	0	0,00	0	-4,90	0	0,00	1	1	1
11/08/1995	0	0,00	0	-4,90	0	0,00	1	1	1
12/08/1995	0	0,00	0	-4,90	0	0,00	1	1	1
13/08/1995	0	0,00	0	-4,90	0	0,00	1	1	1
14/08/1995	3,2	0,94	0	-3,95	0	0,94	1	1	1
15/08/1995	0	0,00	0	-4,90	0	0,00	1	1	1
16/08/1995	1,2	0,35	0	-4,54	0	0,35	1	1	1
17/08/1995	0	0,00	0	-4,90	0	0,00	1	1	1
18/08/1995	0	0,00	0	-4,90	0	0,00	1	1	1
19/08/1995	0	0,00	0	-4,90	0	0,00	1	1	1
20/08/1995	0	0,00	0	-4,90	0	0,00	1	1	1
21/08/1995	0	0,00	0	-4,90	0	0,00	1	1	1
22/08/1995	0	0,00	0	-4,90	0	0,00	1	1	1
23/08/1995	0	0,00	0	-4,90	0	0,00	1	1	1
24/08/1995	0	0,00	0	-4,90	0	0,00	1	1	1
25/08/1995	0	0,00	0	-4,90	0	0,00	1	1	1
26/08/1995	0	0,00	0	-4,90	0	0,00	1	1	1
27/08/1995	0	0,00	0	-4,90	0	0,00	1	1	1
28/08/1995	0	0,00	0	-4,90	0	0,00	1	1	1
29/08/1995	0	0,00	0	-4,90	0	0,00	1	1	1
30/08/1995	0	0,00	0	-4,90	0	0,00	1	1	1
31/08/1995	0	0,00	0	-4,90	0	0,00	1	1	1
01/09/1995	0	0,00	0	-4,90	0	0,00	1	1	1
02/09/1995	0	0,00	0	-4,90	0	0,00	1	1	1
03/09/1995	0	0,00	0	-4,90	0	0,00	1	1	1
04/09/1995	0	0,00	0	-4,90	0	0,00	1	1	1
05/09/1995	0	0,00	0	-4,90	0	0,00	1	1	1
06/09/1995	0	0,00	0	-4,90	0	0,00	1	1	1
07/09/1995	0	0,00	0	-4,90	0	0,00	1	1	1
08/09/1995	0	0,00	0	-4,90	0	0,00	1	1	1
09/09/1995	0	0,00	0	-4,90	0	0,00	1	1	1
10/09/1995	0	0,00	0	-4,90	0	0,00	1	1	1
11/09/1995	74,7	22,05	0	17,15	0	4,90	0	0	0
12/09/1995	0	0,00	17,15	12,25	0	4,90	0	0	0
13/09/1995	1,3	0,38	12,25	7,74	0	4,90	0	0	0
14/09/1995	26,3	7,76	7,74	10,61	0	4,90	0	0	0
15/09/1995	0	0,00	10,61	5,71	0	4,90	0	0	0
16/09/1995	0	0,00	5,71	0,81	0	4,90	0	0	0
17/09/1995	0	0,00	0,81	-4,09	0	0,81	1	1	1

18/09/1995	0	0,00	0	-4,90	0	0,00	1	1	1
19/09/1995	2,9	0,86	0	-4,04	0	0,86	1	1	1
20/09/1995	0	0,00	0	-4,90	0	0,00	1	1	1
21/09/1995	0	0,00	0	-4,90	0	0,00	1	1	1
22/09/1995	0	0,00	0	-4,90	0	0,00	1	1	1
23/09/1995	0	0,00	0	-4,90	0	0,00	1	1	1
24/09/1995	0	0,00	0	-4,90	0	0,00	1	1	1
25/09/1995	0	0,00	0	-4,90	0	0,00	1	1	1
26/09/1995	28,3	8,35	0	3,46	0	4,90	0	0	0
27/09/1995	0	0,00	3,46	-1,44	0	3,46	1	1	0
28/09/1995	0	0,00	0	-4,90	0	0,00	1	1	1
29/09/1995	20,1	5,93	0	1,04	0	4,90	0	0	0
30/09/1995	11,7	3,45	1,04	-0,41	0	4,49	1	0	0
01/10/1995	0	0,00	0	-4,90	0	0,00	1	1	1
02/10/1995	0	0,00	0	-4,90	0	0,00	1	1	1
03/10/1995	0	0,00	0	-4,90	0	0,00	1	1	1
04/10/1995	51,5	15,20	0	10,30	0	4,90	0	0	0
05/10/1995	12	3,54	10,30	8,95	0	4,90	0	0	0
06/10/1995	1,5	0,44	8,95	4,49	0	4,90	0	0	0
07/10/1995	4,2	1,24	4,49	0,83	0	4,90	0	0	0
08/10/1995	0	0,00	0,83	-4,06	0	0,83	1	1	1
09/10/1995	0	0,00	0	-4,90	0	0,00	1	1	1
10/10/1995	0	0,00	0	-4,90	0	0,00	1	1	1
11/10/1995	0	0,00	0	-4,90	0	0,00	1	1	1
12/10/1995	15,1	4,46	0	-0,44	0	4,46	1	0	0
13/10/1995	0	0,00	0	-4,90	0	0,00	1	1	1
14/10/1995	0	0,00	0	-4,90	0	0,00	1	1	1
15/10/1995	0	0,00	0	-4,90	0	0,00	1	1	1
16/10/1995	0	0,00	0	-4,90	0	0,00	1	1	1
17/10/1995	0	0,00	0	-4,90	0	0,00	1	1	1
18/10/1995	0	0,00	0	-4,90	0	0,00	1	1	1
19/10/1995	0	0,00	0	-4,90	0	0,00	1	1	1
20/10/1995	0	0,00	0	-4,90	0	0,00	1	1	1
21/10/1995	0	0,00	0	-4,90	0	0,00	1	1	1
22/10/1995	0	0,00	0	-4,90	0	0,00	1	1	1
23/10/1995	0	0,00	0	-4,90	0	0,00	1	1	1
24/10/1995	0	0,00	0	-4,90	0	0,00	1	1	1
25/10/1995	0	0,00	0	-4,90	0	0,00	1	1	1
26/10/1995	10,2	3,01	0	-1,89	0	3,01	1	1	0
27/10/1995	24,1	7,11	0	2,22	0	4,90	0	0	0
28/10/1995	3,2	0,94	2,22	-1,74	0	3,16	1	1	0
29/10/1995	0	0,00	0	-4,90	0	0,00	1	1	1
30/10/1995	0	0,00	0	-4,90	0	0,00	1	1	1
31/10/1995	0	0,00	0	-4,90	0	0,00	1	1	1
01/11/1995	0	0,00	0	-4,90	0	0,00	1	1	1
02/11/1995	0	0,00	0	-4,90	0	0,00	1	1	1
03/11/1995	0	0,00	0	-4,90	0	0,00	1	1	1
04/11/1995	0	0,00	0	-4,90	0	0,00	1	1	1
05/11/1995	0	0,00	0	-4,90	0	0,00	1	1	1
06/11/1995	0	0,00	0	-4,90	0	0,00	1	1	1
07/11/1995	0	0,00	0	-4,90	0	0,00	1	1	1
08/11/1995	0	0,00	0	-4,90	0	0,00	1	1	1
09/11/1995	0	0,00	0	-4,90	0	0,00	1	1	1
10/11/1995	12,8	3,78	0	-1,12	0	3,78	1	1	0
11/11/1995	0	0,00	0	-4,90	0	0,00	1	1	1
12/11/1995	0	0,00	0	-4,90	0	0,00	1	1	1
13/11/1995	0	0,00	0	-4,90	0	0,00	1	1	1
14/11/1995	0	0,00	0	-4,90	0	0,00	1	1	1
15/11/1995	0	0,00	0	-4,90	0	0,00	1	1	1
16/11/1995	0	0,00	0	-4,90	0	0,00	1	1	1
17/11/1995	0	0,00	0	-4,90	0	0,00	1	1	1
18/11/1995	0	0,00	0	-4,90	0	0,00	1	1	1
19/11/1995	0	0,00	0	-4,90	0	0,00	1	1	1
20/11/1995	0	0,00	0	-4,90	0	0,00	1	1	1
21/11/1995	0	0,00	0	-4,90	0	0,00	1	1	1
22/11/1995	25,8	7,62	0	2,72	0	4,90	0	0	0
23/11/1995	0	0,00	2,72	-2,18	0	2,72	1	1	0

24/11/1995	0	0,00	0	-4,90	0	0,00	1	1	1
25/11/1995	0	0,00	0	-4,90	0	0,00	1	1	1
26/11/1995	0	0,00	0	-4,90	0	0,00	1	1	1
27/11/1995	0	0,00	0	-4,90	0	0,00	1	1	1
28/11/1995	0	0,00	0	-4,90	0	0,00	1	1	1
29/11/1995	0	0,00	0	-4,90	0	0,00	1	1	1
30/11/1995	0	0,00	0	-4,90	0	0,00	1	1	1
01/12/1995	6,3	1,86	0	-3,04	0	1,86	1	1	1
02/12/1995	0	0,00	0	-4,90	0	0,00	1	1	1
03/12/1995	0	0,00	0	-4,90	0	0,00	1	1	1
04/12/1995	0	0,00	0	-4,90	0	0,00	1	1	1
05/12/1995	0	0,00	0	-4,90	0	0,00	1	1	1
06/12/1995	0	0,00	0	-4,90	0	0,00	1	1	1
07/12/1995	0	0,00	0	-4,90	0	0,00	1	1	1
08/12/1995	0	0,00	0	-4,90	0	0,00	1	1	1
09/12/1995	0	0,00	0	-4,90	0	0,00	1	1	1
10/12/1995	0	0,00	0	-4,90	0	0,00	1	1	1
11/12/1995	0	0,00	0	-4,90	0	0,00	1	1	1
12/12/1995	0	0,00	0	-4,90	0	0,00	1	1	1
13/12/1995	0	0,00	0	-4,90	0	0,00	1	1	1
14/12/1995	0	0,00	0	-4,90	0	0,00	1	1	1
15/12/1995	0	0,00	0	-4,90	0	0,00	1	1	1
16/12/1995	0	0,00	0	-4,90	0	0,00	1	1	1
17/12/1995	0	0,00	0	-4,90	0	0,00	1	1	1
18/12/1995	0	0,00	0	-4,90	0	0,00	1	1	1
19/12/1995	0	0,00	0	-4,90	0	0,00	1	1	1
20/12/1995	0	0,00	0	-4,90	0	0,00	1	1	1
21/12/1995	0	0,00	0	-4,90	0	0,00	1	1	1
22/12/1995	0	0,00	0	-4,90	0	0,00	1	1	1
23/12/1995	2,2	0,65	0	-4,25	0	0,65	1	1	1
24/12/1995	2,8	0,83	0	-4,07	0	0,83	1	1	1
25/12/1995	22,6	6,67	0	1,77	0	4,90	0	0	0
26/12/1995	0,9	0,27	1,77	-2,86	0	2,04	1	1	1
27/12/1995	0	0,00	0	-4,90	0	0,00	1	1	1
28/12/1995	0	0,00	0	-4,90	0	0,00	1	1	1
29/12/1995	0	0,00	0	-4,90	0	0,00	1	1	1
30/12/1995	0	0,00	0	-4,90	0	0,00	1	1	1
31/12/1995	0	0,00	0	-4,90	0	0,00	1	1	1

E – Simulação diária dos reservatórios da edificação de estudo – Cenário 4

dia/mês/ano	Precipitação diária (mm)	Volume de chuva (m³)	Volume no Início do Dia (m³)	Volume Final do Dia (m³)	Volume Escoado (m³)	Volume Saída (m³)	Falha (100% da demanda)	Falha (80% da demanda)	Falha (50% da demanda)
01/01/1986	0	0,00	0,00	-4,90	0	0,00	1	1	1
02/01/1986	6,2	3,35	0	-1,55	0	3,35	1	1	0
03/01/1986	0	0,00	0	-4,90	0	0,00	1	1	1
04/01/1986	1,5	0,81	0	-4,09	0	0,81	1	1	1
05/01/1986	0	0,00	0	-4,90	0	0,00	1	1	1
06/01/1986	0	0,00	0	-4,90	0	0,00	1	1	1
07/01/1986	0	0,00	0	-4,90	0	0,00	1	1	1
08/01/1986	0	0,00	0	-4,90	0	0,00	1	1	1
09/01/1986	5	2,70	0	-2,20	0	2,70	1	1	0
10/01/1986	0	0,00	0	-4,90	0	0,00	1	1	1
11/01/1986	0	0,00	0	-4,90	0	0,00	1	1	1
12/01/1986	0	0,00	0	-4,90	0	0,00	1	1	1
13/01/1986	19,9	10,75	0	5,85	0	4,90	0	0	0
14/01/1986	0	0,00	5,85	0,95	0	4,90	0	0	0
15/01/1986	0	0,00	0,95	-3,95	0	0,95	1	1	1
16/01/1986	0	0,00	0	-4,90	0	0,00	1	1	1
17/01/1986	0	0,00	0	-4,90	0	0,00	1	1	1
18/01/1986	35,7	19,28	0	14,38	0	4,90	0	0	0
19/01/1986	0	0,00	14,38	9,48	0	4,90	0	0	0
20/01/1986	0	0,00	9,48	4,58	0	4,90	0	0	0
21/01/1986	0	0,00	4,58	-0,32	0	4,58	1	0	0
22/01/1986	0	0,00	0	-4,90	0	0,00	1	1	1
23/01/1986	0	0,00	0	-4,90	0	0,00	1	1	1
24/01/1986	0	0,00	0	-4,90	0	0,00	1	1	1
25/01/1986	0	0,00	0	-4,90	0	0,00	1	1	1
26/01/1986	0	0,00	0	-4,90	0	0,00	1	1	1
27/01/1986	0	0,00	0	-4,90	0	0,00	1	1	1
28/01/1986	29,5	15,94	0	11,04	0	4,90	0	0	0
29/01/1986	0,5	0,27	11,04	6,41	0	4,90	0	0	0
30/01/1986	28	15,13	6,41	16,63	0	4,90	0	0	0
31/01/1986	78,5	42,40	16,63	54,13	11,9	16,83	0	0	0
01/02/1986	0	0,00	42,20	37,30	0	4,90	0	0	0
02/02/1986	0	0,00	37,30	32,40	0	4,90	0	0	0
03/02/1986	0	0,00	32,40	27,50	0	4,90	0	0	0
04/02/1986	0	0,00	27,50	22,60	0	4,90	0	0	0
05/02/1986	0	0,00	22,60	17,70	0	4,90	0	0	0
06/02/1986	0	0,00	17,70	12,80	0	4,90	0	0	0
07/02/1986	29,8	16,10	12,80	24,00	0	4,90	0	0	0
08/02/1986	3,9	2,11	24,00	21,20	0	4,90	0	0	0
09/02/1986	110,7	59,80	21,20	76,10	33,9	38,80	0	0	0
10/02/1986	0	0,00	42,20	37,30	0	4,90	0	0	0
11/02/1986	0	0,00	37,30	32,40	0	4,90	0	0	0
12/02/1986	0	0,00	32,40	27,50	0	4,90	0	0	0
13/02/1986	0	0,00	27,50	22,60	0	4,90	0	0	0
14/02/1986	0	0,00	22,60	17,70	0	4,90	0	0	0
15/02/1986	0	0,00	17,70	12,80	0	4,90	0	0	0
16/02/1986	38,2	20,63	12,80	28,53	0	4,90	0	0	0
17/02/1986	0	0,00	28,53	23,63	0	4,90	0	0	0
18/02/1986	0	0,00	23,63	18,73	0	4,90	0	0	0
19/02/1986	0	0,00	18,73	13,83	0	4,90	0	0	0
20/02/1986	0	0,00	13,83	8,93	0	4,90	0	0	0
21/02/1986	0	0,00	8,93	4,03	0	4,90	0	0	0
22/02/1986	0	0,00	4,03	-0,87	0	4,03	1	0	0
23/02/1986	18,6	10,05	0	5,15	0	4,90	0	0	0
24/02/1986	0	0,00	5,15	0,25	0	4,90	0	0	0
25/02/1986	0	0,00	0,25	-4,65	0	0,25	1	1	1
26/02/1986	0	0,00	0	-4,90	0	0,00	1	1	1
27/02/1986	0	0,00	0	-4,90	0	0,00	1	1	1
28/02/1986	2,2	1,19	0	-3,71	0	1,19	1	1	1
01/03/1986	0	0,00	0	-4,90	0	0,00	1	1	1
02/03/1986	0	0,00	0	-4,90	0	0,00	1	1	1
03/03/1986	0	0,00	0	-4,90	0	0,00	1	1	1
04/03/1986	0	0,00	0	-4,90	0	0,00	1	1	1
05/03/1986	0	0,00	0	-4,90	0	0,00	1	1	1
06/03/1986	11,8	6,37	0	1,47	0	4,90	0	0	0
07/03/1986	0	0,00	1,47	-3,43	0	1,47	1	1	1
08/03/1986	0	0,00	0	-4,90	0	0,00	1	1	1
09/03/1986	0	0,00	0	-4,90	0	0,00	1	1	1
10/03/1986	23,2	12,53	0	7,63	0	4,90	0	0	0
11/03/1986	57,9	31,28	7,63	34,01	0	4,90	0	0	0
12/03/1986	0	0,00	34,01	29,11	0	4,90	0	0	0
13/03/1986	0	0,00	29,11	24,21	0	4,90	0	0	0
14/03/1986	0	0,00	24,21	19,31	0	4,90	0	0	0
15/03/1986	18,4	9,94	19,31	24,35	0	4,90	0	0	0
16/03/1986	17,2	9,29	24,35	28,74	0	4,90	0	0	0

17/03/1986	11,4	6,16	28,74	30,00	0	4,90	0	0	0
18/03/1986	33,2	17,93	30,00	43,03	0,8	5,73	0	0	0
19/03/1986	5,6	3,03	42,20	40,33	0	4,90	0	0	0
20/03/1986	0	0,00	40,33	35,43	0	4,90	0	0	0
21/03/1986	0	0,00	35,43	30,53	0	4,90	0	0	0
22/03/1986	0	0,00	30,53	25,63	0	4,90	0	0	0
23/03/1986	0	0,00	25,63	20,73	0	4,90	0	0	0
24/03/1986	0	0,00	20,73	15,83	0	4,90	0	0	0
25/03/1986	0	0,00	15,83	10,93	0	4,90	0	0	0
26/03/1986	0	0,00	10,93	6,03	0	4,90	0	0	0
27/03/1986	0	0,00	6,03	1,13	0	4,90	0	0	0
28/03/1986	0	0,00	1,13	-3,77	0	1,13	1	1	1
29/03/1986	42,3	22,85	0	17,95	0	4,90	0	0	0
30/03/1986	0	0,00	17,95	13,05	0	4,90	0	0	0
31/03/1986	0	0,00	13,05	8,15	0	4,90	0	0	0
01/04/1986	0	0,00	8,15	3,25	0	4,90	0	0	0
02/04/1986	0	0,00	3,25	-1,65	0	3,25	1	1	0
03/04/1986	0	0,00	0	-4,90	0	0,00	1	1	1
04/04/1986	0	0,00	0	-4,90	0	0,00	1	1	1
05/04/1986	0	0,00	0	-4,90	0	0,00	1	1	1
06/04/1986	0	0,00	0	-4,90	0	0,00	1	1	1
07/04/1986	0	0,00	0	-4,90	0	0,00	1	1	1
08/04/1986	0	0,00	0	-4,90	0	0,00	1	1	1
09/04/1986	0	0,00	0	-4,90	0	0,00	1	1	1
10/04/1986	51	27,55	0	22,65	0	4,90	0	0	0
11/04/1986	0	0,00	22,65	17,75	0	4,90	0	0	0
12/04/1986	0	0,00	17,75	12,85	0	4,90	0	0	0
13/04/1986	0	0,00	12,85	7,95	0	4,90	0	0	0
14/04/1986	0	0,00	7,95	3,05	0	4,90	0	0	0
15/04/1986	0	0,00	3,05	-1,85	0	3,05	1	1	0
16/04/1986	1,8	0,97	0	-3,93	0	0,97	1	1	1
17/04/1986	40,2	21,72	0	16,82	0	4,90	0	0	0
18/04/1986	28,4	15,34	16,82	27,26	0	4,90	0	0	0
19/04/1986	0	0,00	27,26	22,36	0	4,90	0	0	0
20/04/1986	74,9	40,46	22,36	57,92	15,7	20,62	0	0	0
21/04/1986	0	0,00	42,20	37,30	0	4,90	0	0	0
22/04/1986	0	0,00	37,30	32,40	0	4,90	0	0	0
23/04/1986	0	0,00	32,40	27,50	0	4,90	0	0	0
24/04/1986	54,4	29,39	27,50	51,99	9,8	14,69	0	0	0
25/04/1986	41,2	22,26	42,20	59,56	17,4	22,26	0	0	0
26/04/1986	0	0,00	42,20	37,30	0	4,90	0	0	0
27/04/1986	0	0,00	37,30	32,40	0	4,90	0	0	0
28/04/1986	0	0,00	32,40	27,50	0	4,90	0	0	0
29/04/1986	71,2	38,46	27,50	61,06	18,9	23,76	0	0	0
30/04/1986	9,8	5,29	42,20	42,59	0,4	5,29	0	0	0
01/05/1986	0	0,00	42,20	37,30	0	4,90	0	0	0
02/05/1986	0	0,00	37,30	32,40	0	4,90	0	0	0
03/05/1986	0	0,00	32,40	27,50	0	4,90	0	0	0
04/05/1986	0	0,00	27,50	22,60	0	4,90	0	0	0
05/05/1986	0	0,00	22,60	17,70	0	4,90	0	0	0
06/05/1986	13,6	7,35	17,70	20,15	0	4,90	0	0	0
07/05/1986	0	0,00	20,15	15,25	0	4,90	0	0	0
08/05/1986	0	0,00	15,25	10,35	0	4,90	0	0	0
09/05/1986	10,3	5,56	10,35	11,01	0	4,90	0	0	0
10/05/1986	4,1	2,21	11,01	8,33	0	4,90	0	0	0
11/05/1986	4,8	2,59	8,33	6,02	0	4,90	0	0	0
12/05/1986	7,2	3,89	6,02	5,01	0	4,90	0	0	0
13/05/1986	0	0,00	5,01	0,11	0	4,90	0	0	0
14/05/1986	0	0,00	0,11	-4,79	0	0,11	1	1	1
15/05/1986	0	0,00	0	-4,90	0	0,00	1	1	1
16/05/1986	0	0,00	0	-4,90	0	0,00	1	1	1
17/05/1986	0	0,00	0	-4,90	0	0,00	1	1	1
18/05/1986	0	0,00	0	-4,90	0	0,00	1	1	1
19/05/1986	0	0,00	0	-4,90	0	0,00	1	1	1
20/05/1986	0	0,00	0	-4,90	0	0,00	1	1	1
21/05/1986	0	0,00	0	-4,90	0	0,00	1	1	1
22/05/1986	0	0,00	0	-4,90	0	0,00	1	1	1
23/05/1986	0	0,00	0	-4,90	0	0,00	1	1	1
24/05/1986	28	15,13	0	10,23	0	4,90	0	0	0
25/05/1986	10,8	5,83	10,23	11,16	0	4,90	0	0	0
26/05/1986	0	0,00	11,16	6,26	0	4,90	0	0	0
27/05/1986	0	0,00	6,26	1,36	0	4,90	0	0	0
28/05/1986	18,3	9,89	1,36	6,34	0	4,90	0	0	0
29/05/1986	10	5,40	6,34	6,85	0	4,90	0	0	0
30/05/1986	30,3	16,37	6,85	18,31	0	4,90	0	0	0
31/05/1986	20,9	11,29	18,31	24,70	0	4,90	0	0	0
01/06/1986	0	0,00	24,70	19,80	0	4,90	0	0	0
02/06/1986	0	0,00	19,80	14,90	0	4,90	0	0	0
03/06/1986	0	0,00	14,90	10,00	0	4,90	0	0	0
04/06/1986	45	24,31	10,00	29,41	0	4,90	0	0	0

05/06/1986	0	0,00	29,41	24,51	0	4,90	0	0	0
06/06/1986	0	0,00	24,51	19,61	0	4,90	0	0	0
07/06/1986	0	0,00	19,61	14,71	0	4,90	0	0	0
08/06/1986	0	0,00	14,71	9,81	0	4,90	0	0	0
09/06/1986	0	0,00	9,81	4,91	0	4,90	0	0	0
10/06/1986	0	0,00	4,91	0,01	0	4,90	0	0	0
11/06/1986	0	0,00	0,01	-4,89	0	0,01	1	1	1
12/06/1986	0	0,00	0	-4,90	0	0,00	1	1	1
13/06/1986	0	0,00	0	-4,90	0	0,00	1	1	1
14/06/1986	0	0,00	0	-4,90	0	0,00	1	1	1
15/06/1986	3,8	2,05	0	-2,85	0	2,05	1	1	1
16/06/1986	3,9	2,11	0	-2,79	0	2,11	1	1	1
17/06/1986	0	0,00	0	-4,90	0	0,00	1	1	1
18/06/1986	5,7	3,08	0	-1,82	0	3,08	1	1	0
19/06/1986	41,4	22,36	0	17,46	0	4,90	0	0	0
20/06/1986	0	0,00	17,46	12,56	0	4,90	0	0	0
21/06/1986	0	0,00	12,56	7,66	0	4,90	0	0	0
22/06/1986	0	0,00	7,66	2,76	0	4,90	0	0	0
23/06/1986	0	0,00	2,76	-2,14	0	2,76	1	1	0
24/06/1986	0	0,00	0	-4,90	0	0,00	1	1	1
25/06/1986	0	0,00	0	-4,90	0	0,00	1	1	1
26/06/1986	0	0,00	0	-4,90	0	0,00	1	1	1
27/06/1986	0	0,00	0	-4,90	0	0,00	1	1	1
28/06/1986	0	0,00	0	-4,90	0	0,00	1	1	1
29/06/1986	4,5	2,43	0	-2,47	0	2,43	1	1	1
30/06/1986	0	0,00	0	-4,90	0	0,00	1	1	1
01/07/1986	20,9	11,29	0	6,39	0	4,90	0	0	0
02/07/1986	0	0,00	6,39	1,49	0	4,90	0	0	0
03/07/1986	0	0,00	1,49	-3,41	0	1,49	1	1	1
04/07/1986	0	0,00	0	-4,90	0	0,00	1	1	1
05/07/1986	45	24,31	0	19,41	0	4,90	0	0	0
06/07/1986	0	0,00	19,41	14,51	0	4,90	0	0	0
07/07/1986	0	0,00	14,51	9,61	0	4,90	0	0	0
08/07/1986	0	0,00	9,61	4,71	0	4,90	0	0	0
09/07/1986	0	0,00	4,71	-0,19	0	4,71	1	0	0
10/07/1986	0	0,00	0	-4,90	0	0,00	1	1	1
11/07/1986	0	0,00	0	-4,90	0	0,00	1	1	1
12/07/1986	0	0,00	0	-4,90	0	0,00	1	1	1
13/07/1986	0	0,00	0	-4,90	0	0,00	1	1	1
14/07/1986	0	0,00	0	-4,90	0	0,00	1	1	1
15/07/1986	0	0,00	0	-4,90	0	0,00	1	1	1
16/07/1986	3,8	2,05	0	-2,85	0	2,05	1	1	1
17/07/1986	3,9	2,11	0	-2,79	0	2,11	1	1	1
18/07/1986	0	0,00	0	-4,90	0	0,00	1	1	1
19/07/1986	5,7	3,08	0	-1,82	0	3,08	1	1	0
20/07/1986	41,4	22,36	0	17,46	0	4,90	0	0	0
21/07/1986	0	0,00	17,46	12,56	0	4,90	0	0	0
22/07/1986	0	0,00	12,56	7,66	0	4,90	0	0	0
23/07/1986	0	0,00	7,66	2,76	0	4,90	0	0	0
24/07/1986	0	0,00	2,76	-2,14	0	2,76	1	1	0
25/07/1986	0	0,00	0	-4,90	0	0,00	1	1	1
26/07/1986	0	0,00	0	-4,90	0	0,00	1	1	1
27/07/1986	0	0,00	0	-4,90	0	0,00	1	1	1
28/07/1986	0	0,00	0	-4,90	0	0,00	1	1	1
29/07/1986	0	0,00	0	-4,90	0	0,00	1	1	1
30/07/1986	4,5	2,43	0	-2,47	0	2,43	1	1	1
31/07/1986	0	0,00	0	-4,90	0	0,00	1	1	1
01/08/1986	0	0,00	0	-4,90	0	0,00	1	1	1
02/08/1986	0	0,00	0	-4,90	0	0,00	1	1	1
03/08/1986	0	0,00	0	-4,90	0	0,00	1	1	1
04/08/1986	0,2	0,11	0	-4,79	0	0,11	1	1	1
05/08/1986	28,3	15,29	0	10,39	0	4,90	0	0	0
06/08/1986	0,3	0,16	10,39	5,65	0	4,90	0	0	0
07/08/1986	0	0,00	5,65	0,75	0	4,90	0	0	0
08/08/1986	0	0,00	0,75	-4,15	0	0,75	1	1	1
09/08/1986	0	0,00	0	-4,90	0	0,00	1	1	1
10/08/1986	0	0,00	0	-4,90	0	0,00	1	1	1
11/08/1986	12,4	6,70	0	1,80	0	4,90	0	0	0
12/08/1986	0	0,00	1,80	-3,10	0	1,80	1	1	1
13/08/1986	0	0,00	0	-4,90	0	0,00	1	1	1
14/08/1986	7,3	3,94	0	-0,96	0	3,94	1	0	0
15/08/1986	0	0,00	0	-4,90	0	0,00	1	1	1
16/08/1986	0	0,00	0	-4,90	0	0,00	1	1	1
17/08/1986	0	0,00	0	-4,90	0	0,00	1	1	1
18/08/1986	0	0,00	0	-4,90	0	0,00	1	1	1
19/08/1986	0	0,00	0	-4,90	0	0,00	1	1	1
20/08/1986	0	0,00	0	-4,90	0	0,00	1	1	1
21/08/1986	0	0,00	0	-4,90	0	0,00	1	1	1
22/08/1986	0	0,00	0	-4,90	0	0,00	1	1	1
23/08/1986	0	0,00	0	-4,90	0	0,00	1	1	1

24/08/1986	0	0,00	0	-4,90	0	0,00	1	1	1
25/08/1986	0	0,00	0	-4,90	0	0,00	1	1	1
26/08/1986	0	0,00	0	-4,90	0	0,00	1	1	1
27/08/1986	0	0,00	0	-4,90	0	0,00	1	1	1
28/08/1986	19,5	10,53	0	5,63	0	4,90	0	0	0
29/08/1986	0	0,00	5,63	0,73	0	4,90	0	0	0
30/08/1986	0	0,00	0,73	-4,17	0	0,73	1	1	1
31/08/1986	0	0,00	0	-4,90	0	0,00	1	1	1
01/09/1986	0	0,00	0	-4,90	0	0,00	1	1	1
02/09/1986	0	0,00	0	-4,90	0	0,00	1	1	1
03/09/1986	0	0,00	0	-4,90	0	0,00	1	1	1
04/09/1986	41,5	22,42	0	17,52	0	4,90	0	0	0
05/09/1986	0	0,00	17,52	12,62	0	4,90	0	0	0
06/09/1986	0	0,00	12,62	7,72	0	4,90	0	0	0
07/09/1986	0	0,00	7,72	2,82	0	4,90	0	0	0
08/09/1986	0	0,00	2,82	-2,08	0	2,82	1	1	0
09/09/1986	0	0,00	0	-4,90	0	0,00	1	1	1
10/09/1986	0	0,00	0	-4,90	0	0,00	1	1	1
11/09/1986	0	0,00	0	-4,90	0	0,00	1	1	1
12/09/1986	0	0,00	0	-4,90	0	0,00	1	1	1
13/09/1986	0	0,00	0	-4,90	0	0,00	1	1	1
14/09/1986	0	0,00	0	-4,90	0	0,00	1	1	1
15/09/1986	72,8	39,33	0	34,43	0	4,90	0	0	0
16/09/1986	4,7	2,54	34,43	32,06	0	4,90	0	0	0
17/09/1986	9,6	5,19	32,06	32,35	0	4,90	0	0	0
18/09/1986	0	0,00	32,35	27,45	0	4,90	0	0	0
19/09/1986	0	0,00	27,45	22,55	0	4,90	0	0	0
20/09/1986	0	0,00	22,55	17,65	0	4,90	0	0	0
21/09/1986	0	0,00	17,65	12,75	0	4,90	0	0	0
22/09/1986	15,3	8,26	12,75	16,11	0	4,90	0	0	0
23/09/1986	10,6	5,73	16,11	16,94	0	4,90	0	0	0
24/09/1986	23,2	12,53	16,94	24,57	0	4,90	0	0	0
25/09/1986	7,1	3,84	24,57	23,51	0	4,90	0	0	0
26/09/1986	0	0,00	23,51	18,61	0	4,90	0	0	0
27/09/1986	0	0,00	18,61	13,71	0	4,90	0	0	0
28/09/1986	0	0,00	13,71	8,81	0	4,90	0	0	0
29/09/1986	0	0,00	8,81	3,91	0	4,90	0	0	0
30/09/1986	0	0,00	3,91	-0,99	0	3,91	1	1	0
01/10/1986	0	0,00	0	-4,90	0	0,00	1	1	1
02/10/1986	2	1,08	0	-3,82	0	1,08	1	1	1
03/10/1986	0	0,00	0	-4,90	0	0,00	1	1	1
04/10/1986	0	0,00	0	-4,90	0	0,00	1	1	1
05/10/1986	0	0,00	0	-4,90	0	0,00	1	1	1
06/10/1986	0	0,00	0	-4,90	0	0,00	1	1	1
07/10/1986	37,3	20,15	0	15,25	0	4,90	0	0	0
08/10/1986	0	0,00	15,25	10,35	0	4,90	0	0	0
09/10/1986	10,9	5,89	10,35	11,34	0	4,90	0	0	0
10/10/1986	8,4	4,54	11,34	10,97	0	4,90	0	0	0
11/10/1986	0	0,00	10,97	6,07	0	4,90	0	0	0
12/10/1986	0	0,00	6,07	1,17	0	4,90	0	0	0
13/10/1986	0	0,00	1,17	-3,73	0	1,17	1	1	1
14/10/1986	0	0,00	0	-4,90	0	0,00	1	1	1
15/10/1986	0	0,00	0	-4,90	0	0,00	1	1	1
16/10/1986	0	0,00	0	-4,90	0	0,00	1	1	1
17/10/1986	13,9	7,51	0	2,61	0	4,90	0	0	0
18/10/1986	2,5	1,35	2,61	-0,94	0	3,96	1	0	0
19/10/1986	0	0,00	0	-4,90	0	0,00	1	1	1
20/10/1986	0,3	0,16	0	-4,74	0	0,16	1	1	1
21/10/1986	3,8	2,05	0	-2,85	0	2,05	1	1	1
22/10/1986	0	0,00	0	-4,90	0	0,00	1	1	1
23/10/1986	0	0,00	0	-4,90	0	0,00	1	1	1
24/10/1986	0	0,00	0	-4,90	0	0,00	1	1	1
25/10/1986	0	0,00	0	-4,90	0	0,00	1	1	1
26/10/1986	0	0,00	0	-4,90	0	0,00	1	1	1
27/10/1986	0	0,00	0	-4,90	0	0,00	1	1	1
28/10/1986	0	0,00	0	-4,90	0	0,00	1	1	1
29/10/1986	0	0,00	0	-4,90	0	0,00	1	1	1
30/10/1986	0,2	0,11	0	-4,79	0	0,11	1	1	1
31/10/1986	66,8	36,08	0	31,18	0	4,90	0	0	0
01/11/1986	6,8	3,67	31,18	29,96	0	4,90	0	0	0
02/11/1986	42,2	22,80	29,96	47,85	5,7	10,55	0	0	0
03/11/1986	1,8	0,97	42,20	38,27	0	4,90	0	0	0
04/11/1986	12,8	6,91	38,27	40,29	0	4,90	0	0	0
05/11/1986	24	12,96	40,29	48,35	6,2	11,05	0	0	0
06/11/1986	8,2	4,43	42,20	41,73	0	4,90	0	0	0
07/11/1986	0	0,00	41,73	36,83	0	4,90	0	0	0
08/11/1986	0	0,00	36,83	31,93	0	4,90	0	0	0
09/11/1986	66,4	35,87	31,93	62,90	20,7	25,60	0	0	0
10/11/1986	0	0,00	42,20	37,30	0	4,90	0	0	0
11/11/1986	0	0,00	37,30	32,40	0	4,90	0	0	0

12/11/1986	0	0,00	32,40	27,50	0	4,90	0	0	0
13/11/1986	0	0,00	27,50	22,60	0	4,90	0	0	0
14/11/1986	0	0,00	22,60	17,70	0	4,90	0	0	0
15/11/1986	0	0,00	17,70	12,80	0	4,90	0	0	0
16/11/1986	0	0,00	12,80	7,90	0	4,90	0	0	0
17/11/1986	0	0,00	7,90	3,00	0	4,90	0	0	0
18/11/1986	0	0,00	3,00	-1,90	0	3,00	1	1	0
19/11/1986	18,8	10,16	0	5,26	0	4,90	0	0	0
20/11/1986	9,9	5,35	5,26	5,70	0	4,90	0	0	0
21/11/1986	0	0,00	5,70	0,80	0	4,90	0	0	0
22/11/1986	0	0,00	0,80	-4,10	0	0,80	1	1	1
23/11/1986	28,2	15,23	0	10,33	0	4,90	0	0	0
24/11/1986	0	0,00	10,33	5,43	0	4,90	0	0	0
25/11/1986	48,7	26,31	5,43	26,84	0	4,90	0	0	0
26/11/1986	24,6	13,29	26,84	35,23	0	4,90	0	0	0
27/11/1986	6,5	3,51	35,23	33,84	0	4,90	0	0	0
28/11/1986	27,5	14,85	33,84	43,79	1,6	6,49	0	0	0
29/11/1986	0	0,00	42,20	37,30	0	4,90	0	0	0
30/11/1986	0	0,00	37,30	32,40	0	4,90	0	0	0
01/12/1986	0	0,00	32,40	27,50	0	4,90	0	0	0
02/12/1986	0	0,00	27,50	22,60	0	4,90	0	0	0
03/12/1986	0	0,00	22,60	17,70	0	4,90	0	0	0
04/12/1986	0	0,00	17,70	12,80	0	4,90	0	0	0
05/12/1986	0	0,00	12,80	7,90	0	4,90	0	0	0
06/12/1986	0	0,00	7,90	3,00	0	4,90	0	0	0
07/12/1986	0	0,00	3,00	-1,90	0	3,00	1	1	0
08/12/1986	0	0,00	0	-4,90	0	0,00	1	1	1
09/12/1986	0	0,00	0	-4,90	0	0,00	1	1	1
10/12/1986	0	0,00	0	-4,90	0	0,00	1	1	1
11/12/1986	0	0,00	0	-4,90	0	0,00	1	1	1
12/12/1986	0	0,00	0	-4,90	0	0,00	1	1	1
13/12/1986	6,1	3,30	0	-1,60	0	3,30	1	1	0
14/12/1986	0	0,00	0	-4,90	0	0,00	1	1	1
15/12/1986	0	0,00	0	-4,90	0	0,00	1	1	1
16/12/1986	0	0,00	0	-4,90	0	0,00	1	1	1
17/12/1986	0	0,00	0	-4,90	0	0,00	1	1	1
18/12/1986	0	0,00	0	-4,90	0	0,00	1	1	1
19/12/1986	0	0,00	0	-4,90	0	0,00	1	1	1
20/12/1986	0	0,00	0	-4,90	0	0,00	1	1	1
21/12/1986	21,2	11,45	0	6,55	0	4,90	0	0	0
22/12/1986	0	0,00	6,55	1,65	0	4,90	0	0	0
23/12/1986	0	0,00	1,65	-3,25	0	1,65	1	1	1
24/12/1986	0	0,00	0	-4,90	0	0,00	1	1	1
25/12/1986	0	0,00	0	-4,90	0	0,00	1	1	1
26/12/1986	0	0,00	0	-4,90	0	0,00	1	1	1
27/12/1986	0	0,00	0	-4,90	0	0,00	1	1	1
28/12/1986	0	0,00	0	-4,90	0	0,00	1	1	1
29/12/1986	0	0,00	0	-4,90	0	0,00	1	1	1
30/12/1986	0	0,00	0	-4,90	0	0,00	1	1	1
31/12/1986	0	0,00	0	-4,90	0	0,00	1	1	1
01/01/1987	7,3	3,94	0	-0,96	0	3,94	1	0	0
02/01/1987	0	0,00	0	-4,90	0	0,00	1	1	1
03/01/1987	0	0,00	0	-4,90	0	0,00	1	1	1
04/01/1987	0	0,00	0	-4,90	0	0,00	1	1	1
05/01/1987	0	0,00	0	-4,90	0	0,00	1	1	1
06/01/1987	2,4	1,30	0	-3,60	0	1,30	1	1	1
07/01/1987	24,3	13,13	0	8,23	0	4,90	0	0	0
08/01/1987	10	5,40	8,23	8,73	0	4,90	0	0	0
09/01/1987	21,5	11,61	8,73	15,44	0	4,90	0	0	0
10/01/1987	10,4	5,62	15,44	16,16	0	4,90	0	0	0
11/01/1987	0	0,00	16,16	11,26	0	4,90	0	0	0
12/01/1987	1,7	0,92	11,26	7,28	0	4,90	0	0	0
13/01/1987	0	0,00	7,28	2,38	0	4,90	0	0	0
14/01/1987	0	0,00	2,38	-2,52	0	2,38	1	1	1
15/01/1987	0,8	0,43	0	-4,47	0	0,43	1	1	1
16/01/1987	7	3,78	0	-1,12	0	3,78	1	1	0
17/01/1987	0	0,00	0	-4,90	0	0,00	1	1	1
18/01/1987	0	0,00	0	-4,90	0	0,00	1	1	1
19/01/1987	0	0,00	0	-4,90	0	0,00	1	1	1
20/01/1987	0	0,00	0	-4,90	0	0,00	1	1	1
21/01/1987	0	0,00	0	-4,90	0	0,00	1	1	1
22/01/1987	0	0,00	0	-4,90	0	0,00	1	1	1
23/01/1987	0	0,00	0	-4,90	0	0,00	1	1	1
24/01/1987	0	0,00	0	-4,90	0	0,00	1	1	1
25/01/1987	0	0,00	0	-4,90	0	0,00	1	1	1
26/01/1987	0	0,00	0	-4,90	0	0,00	1	1	1
27/01/1987	0	0,00	0	-4,90	0	0,00	1	1	1
28/01/1987	0	0,00	0	-4,90	0	0,00	1	1	1
29/01/1987	0	0,00	0	-4,90	0	0,00	1	1	1
30/01/1987	3,5	1,89	0	-3,01	0	1,89	1	1	1

31/01/1987	5,2	2,81	0	-2,09	0	2,81	1	1	0
01/02/1987	23,4	12,64	0	7,74	0	4,90	0	0	0
02/02/1987	0	0,00	7,74	2,84	0	4,90	0	0	0
03/02/1987	0	0,00	2,84	-2,06	0	2,84	1	1	0
04/02/1987	0	0,00	0	-4,90	0	0,00	1	1	1
05/02/1987	4,9	2,65	0	-2,25	0	2,65	1	1	0
06/02/1987	20,7	11,18	0	6,28	0	4,90	0	0	0
07/02/1987	0	0,00	6,28	1,38	0	4,90	0	0	0
08/02/1987	44,5	24,04	1,38	20,52	0	4,90	0	0	0
09/02/1987	3,6	1,94	20,52	17,56	0	4,90	0	0	0
10/02/1987	0	0,00	17,56	12,66	0	4,90	0	0	0
11/02/1987	0	0,00	12,66	7,76	0	4,90	0	0	0
12/02/1987	0	0,00	7,76	2,86	0	4,90	0	0	0
13/02/1987	0	0,00	2,86	-2,04	0	2,86	1	1	0
14/02/1987	0	0,00	0	-4,90	0	0,00	1	1	1
15/02/1987	0	0,00	0	-4,90	0	0,00	1	1	1
16/02/1987	0	0,00	0	-4,90	0	0,00	1	1	1
17/02/1987	0	0,00	0	-4,90	0	0,00	1	1	1
18/02/1987	0	0,00	0	-4,90	0	0,00	1	1	1
19/02/1987	13,2	7,13	0	2,23	0	4,90	0	0	0
20/02/1987	54,5	29,44	2,23	26,77	0	4,90	0	0	0
21/02/1987	26,4	14,26	26,77	36,13	0	4,90	0	0	0
22/02/1987	0	0,00	36,13	31,23	0	4,90	0	0	0
23/02/1987	0	0,00	31,23	26,33	0	4,90	0	0	0
24/02/1987	0	0,00	26,33	21,43	0	4,90	0	0	0
25/02/1987	0	0,00	21,43	16,53	0	4,90	0	0	0
26/02/1987	0	0,00	16,53	11,63	0	4,90	0	0	0
27/02/1987	0	0,00	11,63	6,73	0	4,90	0	0	0
28/02/1987	0	0,00	6,73	1,83	0	4,90	0	0	0
01/03/1987	0	0,00	1,83	-3,07	0	1,83	1	1	1
02/03/1987	0	0,00	0	-4,90	0	0,00	1	1	1
03/03/1987	0	0,00	0	-4,90	0	0,00	1	1	1
04/03/1987	0	0,00	0	-4,90	0	0,00	1	1	1
05/03/1987	0	0,00	0	-4,90	0	0,00	1	1	1
06/03/1987	21,6	11,67	0	6,77	0	4,90	0	0	0
07/03/1987	0	0,00	6,77	1,87	0	4,90	0	0	0
08/03/1987	0	0,00	1,87	-3,03	0	1,87	1	1	1
09/03/1987	27,2	14,69	0	9,79	0	4,90	0	0	0
10/03/1987	0	0,00	9,79	4,89	0	4,90	0	0	0
11/03/1987	0	0,00	4,89	-0,01	0	4,89	1	0	0
12/03/1987	0	0,00	0	-4,90	0	0,00	1	1	1
13/03/1987	0	0,00	0	-4,90	0	0,00	1	1	1
14/03/1987	0	0,00	0	-4,90	0	0,00	1	1	1
15/03/1987	0	0,00	0	-4,90	0	0,00	1	1	1
16/03/1987	0	0,00	0	-4,90	0	0,00	1	1	1
17/03/1987	0	0,00	0	-4,90	0	0,00	1	1	1
18/03/1987	0	0,00	0	-4,90	0	0,00	1	1	1
19/03/1987	0	0,00	0	-4,90	0	0,00	1	1	1
20/03/1987	0	0,00	0	-4,90	0	0,00	1	1	1
21/03/1987	0	0,00	0	-4,90	0	0,00	1	1	1
22/03/1987	0	0,00	0	-4,90	0	0,00	1	1	1
23/03/1987	0	0,00	0	-4,90	0	0,00	1	1	1
24/03/1987	0	0,00	0	-4,90	0	0,00	1	1	1
25/03/1987	103,5	55,91	0	51,01	8,8	13,71	0	0	0
26/03/1987	42,2	22,80	42,20	60,10	17,9	22,80	0	0	0
27/03/1987	0	0,00	42,20	37,30	0	4,90	0	0	0
28/03/1987	0	0,00	37,30	32,40	0	4,90	0	0	0
29/03/1987	0	0,00	32,40	27,50	0	4,90	0	0	0
30/03/1987	0	0,00	27,50	22,60	0	4,90	0	0	0
31/03/1987	65,2	35,22	22,60	52,92	10,7	15,62	0	0	0
01/04/1987	109	58,88	42,20	96,18	54,0	58,88	0	0	0
02/04/1987	0	0,00	42,20	37,30	0	4,90	0	0	0
03/04/1987	0	0,00	37,30	32,40	0	4,90	0	0	0
04/04/1987	0	0,00	32,40	27,50	0	4,90	0	0	0
05/04/1987	0	0,00	27,50	22,60	0	4,90	0	0	0
06/04/1987	0	0,00	22,60	17,70	0	4,90	0	0	0
07/04/1987	0	0,00	17,70	12,80	0	4,90	0	0	0
08/04/1987	0	0,00	12,80	7,90	0	4,90	0	0	0
09/04/1987	58,1	31,38	7,90	34,38	0	4,90	0	0	0
10/04/1987	11,4	6,16	34,38	35,64	0	4,90	0	0	0
11/04/1987	0	0,00	35,64	30,74	0	4,90	0	0	0
12/04/1987	12,2	6,59	30,74	32,43	0	4,90	0	0	0
13/04/1987	0	0,00	32,43	27,53	0	4,90	0	0	0
14/04/1987	0	0,00	27,53	22,63	0	4,90	0	0	0
15/04/1987	7	3,78	22,63	21,51	7	4,90	0	0	0
16/04/1987	65,3	35,27	21,51	51,89	9,7	14,59	0	0	0
17/04/1987	96,8	52,29	42,20	89,59	47,4	52,29	0	0	0
18/04/1987	32,5	17,56	42,20	54,86	12,7	17,56	0	0	0
19/04/1987	15,7	8,48	42,20	45,78	3,6	8,48	0	0	0
20/04/1987	0	0,00	42,20	37,30	0	4,90	0	0	0

21/04/1987	0	0,00	37,30	32,40	0	4,90	0	0	0
22/04/1987	16,4	8,86	32,40	36,36	0	4,90	0	0	0
23/04/1987	17,6	9,51	36,36	40,97	0	4,90	0	0	0
24/04/1987	0	0,00	40,97	36,07	0	4,90	0	0	0
25/04/1987	0	0,00	36,07	31,17	0	4,90	0	0	0
26/04/1987	0	0,00	31,17	26,27	0	4,90	0	0	0
27/04/1987	0	0,00	26,27	21,37	0	4,90	0	0	0
28/04/1987	0	0,00	21,37	16,47	0	4,90	0	0	0
29/04/1987	0	0,00	16,47	11,57	0	4,90	0	0	0
30/04/1987	0	0,00	11,57	6,67	0	4,90	0	0	0
01/05/1987	0	0,00	6,67	1,77	0	4,90	0	0	0
02/05/1987	6,6	3,57	1,77	0,43	0	4,90	0	0	0
03/05/1987	0	0,00	0,43	-4,47	0	0,43	1	1	1
04/05/1987	0	0,00	0	-4,90	0	0,00	1	1	1
05/05/1987	0	0,00	0	-4,90	0	0,00	1	1	1
06/05/1987	0	0,00	0	-4,90	0	0,00	1	1	1
07/05/1987	13,3	7,18	0	2,28	0	4,90	0	0	0
08/05/1987	0	0,00	2,28	-2,62	0	2,28	1	1	1
09/05/1987	0	0,00	0	-4,90	0	0,00	1	1	1
10/05/1987	0	0,00	0	-4,90	0	0,00	1	1	1
11/05/1987	0	0,00	0	-4,90	0	0,00	1	1	1
12/05/1987	0,8	0,43	0	-4,47	0	0,43	1	1	1
13/05/1987	9,8	5,29	0	0,39	0	4,90	0	0	0
14/05/1987	0	0,00	0,39	-4,51	0	0,39	1	1	1
15/05/1987	0	0,00	0	-4,90	0	0,00	1	1	1
16/05/1987	0	0,00	0	-4,90	0	0,00	1	1	1
17/05/1987	0	0,00	0	-4,90	0	0,00	1	1	1
18/05/1987	0,5	0,27	0	-4,63	0	0,27	1	1	1
19/05/1987	7,3	3,94	0	-0,96	0	3,94	1	0	0
20/05/1987	23,2	12,53	0	7,63	0	4,90	0	0	0
21/05/1987	9,8	5,29	7,63	8,03	0	4,90	0	0	0
22/05/1987	0,4	0,22	8,03	3,34	0	4,90	0	0	0
23/05/1987	0	0,00	3,34	-1,56	0	3,34	1	1	0
24/05/1987	0	0,00	0	-4,90	0	0,00	1	1	1
25/05/1987	0	0,00	0	-4,90	0	0,00	1	1	1
26/05/1987	0	0,00	0	-4,90	0	0,00	1	1	1
27/05/1987	0	0,00	0	-4,90	0	0,00	1	1	1
28/05/1987	0	0,00	0	-4,90	0	0,00	1	1	1
29/05/1987	0	0,00	0	-4,90	0	0,00	1	1	1
30/05/1987	0	0,00	0	-4,90	0	0,00	1	1	1
31/05/1987	0	0,00	0	-4,90	0	0,00	1	1	1
01/06/1987	0	0,00	0	-4,90	0	0,00	1	1	1
02/06/1987	0	0,00	0	-4,90	0	0,00	1	1	1
03/06/1987	4,7	2,54	0	-2,36	0	2,54	1	1	0
04/06/1987	14,4	7,78	0	2,88	0	4,90	0	0	0
05/06/1987	12,5	6,75	2,88	4,73	0	4,90	0	0	0
06/06/1987	0	0,00	4,73	-0,17	0	4,73	1	0	0
07/06/1987	0	0,00	0	-4,90	0	0,00	1	1	1
08/06/1987	0	0,00	0	-4,90	0	0,00	1	1	1
09/06/1987	0	0,00	0	-4,90	0	0,00	1	1	1
10/06/1987	0	0,00	0	-4,90	0	0,00	1	1	1
11/06/1987	0	0,00	0	-4,90	0	0,00	1	1	1
12/06/1987	9,7	5,24	0	0,34	0	4,90	0	0	0
13/06/1987	0	0,00	0,34	-4,56	0	0,34	1	1	1
14/06/1987	0	0,00	0	-4,90	0	0,00	1	1	1
15/06/1987	0	0,00	0	-4,90	0	0,00	1	1	1
16/06/1987	0	0,00	0	-4,90	0	0,00	1	1	1
17/06/1987	0	0,00	0	-4,90	0	0,00	1	1	1
18/06/1987	0	0,00	0	-4,90	0	0,00	1	1	1
19/06/1987	0	0,00	0	-4,90	0	0,00	1	1	1
20/06/1987	0	0,00	0	-4,90	0	0,00	1	1	1
21/06/1987	0	0,00	0	-4,90	0	0,00	1	1	1
22/06/1987	0	0,00	0	-4,90	0	0,00	1	1	1
23/06/1987	0	0,00	0	-4,90	0	0,00	1	1	1
24/06/1987	0	0,00	0	-4,90	0	0,00	1	1	1
25/06/1987	0	0,00	0	-4,90	0	0,00	1	1	1
26/06/1987	0	0,00	0	-4,90	0	0,00	1	1	1
27/06/1987	0	0,00	0	-4,90	0	0,00	1	1	1
28/06/1987	0	0,00	0	-4,90	0	0,00	1	1	1
29/06/1987	0,8	0,43	0	-4,47	0	0,43	1	1	1
30/06/1987	13,5	7,29	0	2,39	0	4,90	0	0	0
01/07/1987	42,1	22,74	2,39	20,23	0	4,90	0	0	0
02/07/1987	6,8	3,67	20,23	19,01	0	4,90	0	0	0
03/07/1987	24,9	13,45	19,01	27,56	0	4,90	0	0	0
04/07/1987	0	0,00	27,56	22,66	0	4,90	0	0	0
05/07/1987	0	0,00	22,66	17,76	0	4,90	0	0	0
06/07/1987	0	0,00	17,76	12,86	0	4,90	0	0	0
07/07/1987	12,7	6,86	12,86	14,82	0	4,90	0	0	0
08/07/1987	0	0,00	14,82	9,92	0	4,90	0	0	0
09/07/1987	0	0,00	9,92	5,02	0	4,90	0	0	0

10/07/1987	0	0,00	5,02	0,12	0	4,90	0	0	0
11/07/1987	27,2	14,69	0,12	9,91	0	4,90	0	0	0
12/07/1987	0	0,00	9,91	5,01	0	4,90	0	0	0
13/07/1987	0	0,00	5,01	0,11	0	4,90	0	0	0
14/07/1987	0	0,00	0,11	-4,79	0	0,11	1	1	1
15/07/1987	0	0,00	0	-4,90	0	0,00	1	1	1
16/07/1987	0	0,00	0	-4,90	0	0,00	1	1	1
17/07/1987	0,7	0,38	0	-4,52	0	0,38	1	1	1
18/07/1987	9,8	5,29	0	0,39	0	4,90	0	0	0
19/07/1987	0	0,00	0,39	-4,51	0	0,39	1	1	1
20/07/1987	0	0,00	0	-4,90	0	0,00	1	1	1
21/07/1987	0	0,00	0	-4,90	0	0,00	1	1	1
22/07/1987	0	0,00	0	-4,90	0	0,00	1	1	1
23/07/1987	0	0,00	0	-4,90	0	0,00	1	1	1
24/07/1987	31,6	17,07	0	12,17	0	4,90	0	0	0
25/07/1987	0	0,00	12,17	7,27	0	4,90	0	0	0
26/07/1987	9,9	5,35	7,27	7,72	0	4,90	0	0	0
27/07/1987	0	0,00	7,72	2,82	0	4,90	0	0	0
28/07/1987	51,9	28,04	2,82	25,95	0	4,90	0	0	0
29/07/1987	53	28,63	25,95	49,68	7,5	12,38	0	0	0
30/07/1987	29	15,67	42,20	52,97	10,8	15,67	0	0	0
31/07/1987	0	0,00	42,20	37,30	0	4,90	0	0	0
01/08/1987	0	0,00	37,30	32,40	0	4,90	0	0	0
02/08/1987	0	0,00	32,40	27,50	0	4,90	0	0	0
03/08/1987	0	0,00	27,50	22,60	0	4,90	0	0	0
04/08/1987	0	0,00	22,60	17,70	0	4,90	0	0	0
05/08/1987	3,5	1,89	17,70	14,69	0	4,90	0	0	0
06/08/1987	0,3	0,16	14,69	9,95	0	4,90	0	0	0
07/08/1987	5,6	3,03	9,95	8,08	0	4,90	0	0	0
08/08/1987	0	0,00	8,08	3,18	0	4,90	0	0	0
09/08/1987	0	0,00	3,18	-1,72	0	3,18	1	1	0
10/08/1987	0	0,00	0	-4,90	0	0,00	1	1	1
11/08/1987	0	0,00	0	-4,90	0	0,00	1	1	1
12/08/1987	0,4	0,22	0	-4,68	0	0,22	1	1	1
13/08/1987	0	0,00	0	-4,90	0	0,00	1	1	1
14/08/1987	0	0,00	0	-4,90	0	0,00	1	1	1
15/08/1987	0	0,00	0	-4,90	0	0,00	1	1	1
16/08/1987	19	10,26	0	5,36	0	4,90	0	0	0
17/08/1987	0	0,00	5,36	0,46	0	4,90	0	0	0
18/08/1987	0	0,00	0,46	-4,44	0	0,46	1	1	1
19/08/1987	0	0,00	0	-4,90	0	0,00	1	1	1
20/08/1987	0	0,00	0	-4,90	0	0,00	1	1	1
21/08/1987	0	0,00	0	-4,90	0	0,00	1	1	1
22/08/1987	0	0,00	0	-4,90	0	0,00	1	1	1
23/08/1987	0	0,00	0	-4,90	0	0,00	1	1	1
24/08/1987	0	0,00	0	-4,90	0	0,00	1	1	1
25/08/1987	14,5	7,83	0	2,93	0	4,90	0	0	0
26/08/1987	0	0,00	2,93	-1,97	0	2,93	1	1	0
27/08/1987	0	0,00	0	-4,90	0	0,00	1	1	1
28/08/1987	6,4	3,46	0	-1,44	0	3,46	1	1	0
29/08/1987	95,6	51,64	0	46,74	4,5	9,44	0	0	0
30/08/1987	10,2	5,51	42,20	42,81	0,6	5,51	0	0	0
31/08/1987	0	0,00	42,20	37,30	0	4,90	0	0	0
01/09/1987	0	0,00	37,30	32,40	0	4,90	0	0	0
02/09/1987	0,6	0,32	32,40	27,82	0	4,90	0	0	0
03/09/1987	0	0,00	27,82	22,92	0	4,90	0	0	0
04/09/1987	0	0,00	22,92	18,02	0	4,90	0	0	0
05/09/1987	0	0,00	18,02	13,12	0	4,90	0	0	0
06/09/1987	0	0,00	13,12	8,22	0	4,90	0	0	0
07/09/1987	0	0,00	8,22	3,32	0	4,90	0	0	0
08/09/1987	0	0,00	3,32	-1,58	0	3,32	1	1	0
09/09/1987	2,6	1,40	0	-3,50	0	1,40	1	1	1
10/09/1987	4,3	2,32	0	-2,58	0	2,32	1	1	1
11/09/1987	0	0,00	0	-4,90	0	0,00	1	1	1
12/09/1987	0	0,00	0	-4,90	0	0,00	1	1	1
13/09/1987	0	0,00	0	-4,90	0	0,00	1	1	1
14/09/1987	0	0,00	0	-4,90	0	0,00	1	1	1
15/09/1987	52,2	28,20	0	23,30	0	4,90	0	0	0
16/09/1987	2,6	1,40	23,30	19,80	0	4,90	0	0	0
17/09/1987	0	0,00	19,80	14,90	0	4,90	0	0	0
18/09/1987	0	0,00	14,90	10,00	0	4,90	0	0	0
19/09/1987	0	0,00	10,00	5,10	0	4,90	0	0	0
20/09/1987	0	0,00	5,10	0,20	0	4,90	0	0	0
21/09/1987	0	0,00	0,20	-4,70	0	0,20	1	1	1
22/09/1987	0	0,00	0	-4,90	0	0,00	1	1	1
23/09/1987	0	0,00	0	-4,90	0	0,00	1	1	1
24/09/1987	0	0,00	0	-4,90	0	0,00	1	1	1
25/09/1987	0	0,00	0	-4,90	0	0,00	1	1	1
26/09/1987	0	0,00	0	-4,90	0	0,00	1	1	1
27/09/1987	0	0,00	0	-4,90	0	0,00	1	1	1

28/09/1987	0	0,00	0	-4,90	0	0,00	1	1	1
29/09/1987	0	0,00	0	-4,90	0	0,00	1	1	1
30/09/1987	55	29,71	0	24,81	0	4,90	0	0	0
01/10/1987	29,2	15,77	24,81	35,68	0	4,90	0	0	0
02/10/1987	0	0,00	35,68	30,78	0	4,90	0	0	0
03/10/1987	0	0,00	30,78	25,88	0	4,90	0	0	0
04/10/1987	0	0,00	25,88	20,98	0	4,90	0	0	0
05/10/1987	0	0,00	20,98	16,08	0	4,90	0	0	0
06/10/1987	0	0,00	16,08	11,18	0	4,90	0	0	0
07/10/1987	0	0,00	11,18	6,28	0	4,90	0	0	0
08/10/1987	6	3,24	6,28	4,62	0	4,90	0	0	0
09/10/1987	0	0,00	4,62	-0,28	0	4,62	1	0	0
10/10/1987	0	0,00	0	-4,90	0	0,00	1	1	1
11/10/1987	0	0,00	0	-4,90	0	0,00	1	1	1
12/10/1987	45	24,31	0	19,41	0	4,90	0	0	0
13/10/1987	0	0,00	19,41	14,51	0	4,90	0	0	0
14/10/1987	0	0,00	14,51	9,61	0	4,90	0	0	0
15/10/1987	15,4	8,32	9,61	13,03	0	4,90	0	0	0
16/10/1987	0	0,00	13,03	8,13	0	4,90	0	0	0
17/10/1987	0	0,00	8,13	3,23	0	4,90	0	0	0
18/10/1987	0	0,00	3,23	-1,67	0	3,23	1	1	0
19/10/1987	0	0,00	0	-4,90	0	0,00	1	1	1
20/10/1987	0	0,00	0	-4,90	0	0,00	1	1	1
21/10/1987	0	0,00	0	-4,90	0	0,00	1	1	1
22/10/1987	0	0,00	0	-4,90	0	0,00	1	1	1
23/10/1987	0	0,00	0	-4,90	0	0,00	1	1	1
24/10/1987	0	0,00	0	-4,90	0	0,00	1	1	1
25/10/1987	7	3,78	0	-1,12	0	3,78	1	1	0
26/10/1987	20	10,80	0	5,90	0	4,90	0	0	0
27/10/1987	0	0,00	5,90	1,00	0	4,90	0	0	0
28/10/1987	1,2	0,65	1,00	-3,25	0	1,65	1	1	1
29/10/1987	0	0,00	0	-4,90	0	0,00	1	1	1
30/10/1987	0	0,00	0	-4,90	0	0,00	1	1	1
31/10/1987	0	0,00	0	-4,90	0	0,00	1	1	1
01/11/1987	0	0,00	0	-4,90	0	0,00	1	1	1
02/11/1987	2,8	1,51	0	-3,39	0	1,51	1	1	1
03/11/1987	4	2,16	0	-2,74	0	2,16	1	1	1
04/11/1987	21	11,34	0	6,44	0	4,90	0	0	0
05/11/1987	0	0,00	6,44	1,54	0	4,90	0	0	0
06/11/1987	5,9	3,19	1,54	-0,17	0	4,73	1	0	0
07/11/1987	0	0,00	0	-4,90	0	0,00	1	1	1
08/11/1987	0	0,00	0	-4,90	0	0,00	1	1	1
09/11/1987	12,5	6,75	0	1,85	0	4,90	0	0	0
10/11/1987	0	0,00	1,85	-3,05	0	1,85	1	1	1
11/11/1987	0	0,00	0	-4,90	0	0,00	1	1	1
12/11/1987	0	0,00	0	-4,90	0	0,00	1	1	1
13/11/1987	0	0,00	0	-4,90	0	0,00	1	1	1
14/11/1987	2,6	1,40	0	-3,50	0	1,40	1	1	1
15/11/1987	0	0,00	0	-4,90	0	0,00	1	1	1
16/11/1987	0	0,00	0	-4,90	0	0,00	1	1	1
17/11/1987	0	0,00	0	-4,90	0	0,00	1	1	1
18/11/1987	0	0,00	0	-4,90	0	0,00	1	1	1
19/11/1987	0	0,00	0	-4,90	0	0,00	1	1	1
20/11/1987	0	0,00	0	-4,90	0	0,00	1	1	1
21/11/1987	3,6	1,94	0	-2,96	0	1,94	1	1	1
22/11/1987	0	0,00	0	-4,90	0	0,00	1	1	1
23/11/1987	0	0,00	0	-4,90	0	0,00	1	1	1
24/11/1987	0	0,00	0	-4,90	0	0,00	1	1	1
25/11/1987	0	0,00	0	-4,90	0	0,00	1	1	1
26/11/1987	0	0,00	0	-4,90	0	0,00	1	1	1
27/11/1987	0	0,00	0	-4,90	0	0,00	1	1	1
28/11/1987	0	0,00	0	-4,90	0	0,00	1	1	1
29/11/1987	0	0,00	0	-4,90	0	0,00	1	1	1
30/11/1987	0	0,00	0	-4,90	0	0,00	1	1	1
01/12/1987	0	0,00	0	-4,90	0	0,00	1	1	1
02/12/1987	0	0,00	0	-4,90	0	0,00	1	1	1
03/12/1987	14,5	7,83	0	2,93	0	4,90	0	0	0
04/12/1987	1,8	0,97	2,93	-1,00	0	3,90	1	1	0
05/12/1987	0	0,00	0	-4,90	0	0,00	1	1	1
06/12/1987	0	0,00	0	-4,90	0	0,00	1	1	1
07/12/1987	0	0,00	0	-4,90	0	0,00	1	1	1
08/12/1987	0	0,00	0	-4,90	0	0,00	1	1	1
09/12/1987	0	0,00	0	-4,90	0	0,00	1	1	1
10/12/1987	0	0,00	0	-4,90	0	0,00	1	1	1
11/12/1987	0	0,00	0	-4,90	0	0,00	1	1	1
12/12/1987	0	0,00	0	-4,90	0	0,00	1	1	1
13/12/1987	0	0,00	0	-4,90	0	0,00	1	1	1
14/12/1987	0	0,00	0	-4,90	0	0,00	1	1	1
15/12/1987	0	0,00	0	-4,90	0	0,00	1	1	1
16/12/1987	0	0,00	0	-4,90	0	0,00	1	1	1

17/12/1987	13,6	7,35	0	2,45	0	4,90	0	0	0
18/12/1987	0	0,00	2,45	-2,45	0	2,45	1	1	1
19/12/1987	0	0,00	0	-4,90	0	0,00	1	1	1
20/12/1987	0	0,00	0	-4,90	0	0,00	1	1	1
21/12/1987	0	0,00	0	-4,90	0	0,00	1	1	1
22/12/1987	0	0,00	0	-4,90	0	0,00	1	1	1
23/12/1987	0	0,00	0	-4,90	0	0,00	1	1	1
24/12/1987	0	0,00	0	-4,90	0	0,00	1	1	1
25/12/1987	0	0,00	0	-4,90	0	0,00	1	1	1
26/12/1987	0	0,00	0	-4,90	0	0,00	1	1	1
27/12/1987	0	0,00	0	-4,90	0	0,00	1	1	1
28/12/1987	4,7	2,54	0	-2,36	0	2,54	1	1	0
29/12/1987	7,7	4,16	0	-0,74	0	4,16	1	0	0
30/12/1987	4,3	2,32	0	-2,58	0	2,32	1	1	1
31/12/1987	0	0,00	0	-4,90	0	0,00	1	1	1
01/01/1988	0	0,00	0	-4,90	0	0,00	1	1	1
02/01/1988	0	0,00	0	-4,90	0	0,00	1	1	1
03/01/1988	0	0,00	0	-4,90	0	0,00	1	1	1
04/01/1988	0	0,00	0	-4,90	0	0,00	1	1	1
05/01/1988	0,3	0,16	0	-4,74	0	0,16	1	1	1
06/01/1988	4,1	2,21	0	-2,69	0	2,21	1	1	1
07/01/1988	0	0,00	0	-4,90	0	0,00	1	1	1
08/01/1988	0	0,00	0	-4,90	0	0,00	1	1	1
09/01/1988	0	0,00	0	-4,90	0	0,00	1	1	1
10/01/1988	0	0,00	0	-4,90	0	0,00	1	1	1
11/01/1988	0	0,00	0	-4,90	0	0,00	1	1	1
12/01/1988	0,5	0,27	0	-4,63	0	0,27	1	1	1
13/01/1988	13,5	7,29	0	2,39	0	4,90	0	0	0
14/01/1988	6	3,24	2,39	0,73	0	4,90	0	0	0
15/01/1988	0	0,00	0,73	-4,17	0	0,73	1	1	1
16/01/1988	35,5	19,18	0	14,28	0	4,90	0	0	0
17/01/1988	7,2	3,89	14,28	13,27	0	4,90	0	0	0
18/01/1988	0	0,00	13,27	8,37	0	4,90	0	0	0
19/01/1988	20,4	11,02	8,37	14,49	0	4,90	0	0	0
20/01/1988	0	0,00	14,49	9,59	0	4,90	0	0	0
21/01/1988	0	0,00	9,59	4,69	0	4,90	0	0	0
22/01/1988	43	23,23	4,69	23,01	0	4,90	0	0	0
23/01/1988	0	0,00	23,01	18,11	0	4,90	0	0	0
24/01/1988	0	0,00	18,11	13,21	0	4,90	0	0	0
25/01/1988	0	0,00	13,21	8,31	0	4,90	0	0	0
26/01/1988	45,9	24,79	8,31	28,21	0	4,90	0	0	0
27/01/1988	0	0,00	28,21	23,31	0	4,90	0	0	0
28/01/1988	4,4	2,38	23,31	20,78	0	4,90	0	0	0
29/01/1988	70,5	38,08	20,78	53,97	11,8	16,67	0	0	0
30/01/1988	29,5	15,94	42,20	53,24	11,0	15,94	0	0	0
31/01/1988	1,9	1,03	42,20	38,33	0	4,90	0	0	0
01/02/1988	0	0,00	38,33	33,43	0	4,90	0	0	0
02/02/1988	0	0,00	33,43	28,53	0	4,90	0	0	0
03/02/1988	0	0,00	28,53	23,63	0	4,90	0	0	0
04/02/1988	0	0,00	23,63	18,73	0	4,90	0	0	0
05/02/1988	0	0,00	18,73	13,83	0	4,90	0	0	0
06/02/1988	0	0,00	13,83	8,93	0	4,90	0	0	0
07/02/1988	0	0,00	8,93	4,03	0	4,90	0	0	0
08/02/1988	0	0,00	4,03	-0,87	0	4,03	1	0	0
09/02/1988	0	0,00	0	-4,90	0	0,00	1	1	1
10/02/1988	0	0,00	0	-4,90	0	0,00	1	1	1
11/02/1988	0	0,00	0	-4,90	0	0,00	1	1	1
12/02/1988	0	0,00	0	-4,90	0	0,00	1	1	1
13/02/1988	46,8	25,28	0	20,38	0	4,90	0	0	0
14/02/1988	4,9	2,65	20,38	18,13	0	4,90	0	0	0
15/02/1988	0	0,00	18,13	13,23	0	4,90	0	0	0
16/02/1988	0	0,00	13,23	8,33	0	4,90	0	0	0
17/02/1988	0	0,00	8,33	3,43	0	4,90	0	0	0
18/02/1988	0	0,00	3,43	-1,47	0	3,43	1	1	0
19/02/1988	0	0,00	0	-4,90	0	0,00	1	1	1
20/02/1988	0	0,00	0	-4,90	0	0,00	1	1	1
21/02/1988	0	0,00	0	-4,90	0	0,00	1	1	1
22/02/1988	0	0,00	0	-4,90	0	0,00	1	1	1
23/02/1988	34,6	18,69	0	13,79	0	4,90	0	0	0
24/02/1988	52,2	28,20	13,79	37,09	0	4,90	0	0	0
25/02/1988	1,6	0,86	37,09	33,05	0	4,90	0	0	0
26/02/1988	0	0,00	33,05	28,15	0	4,90	0	0	0
27/02/1988	0	0,00	28,15	23,25	0	4,90	0	0	0
28/02/1988	0	0,00	23,25	18,35	0	4,90	0	0	0
29/02/1988	0	0,00	18,35	13,45	0	4,90	0	0	0
01/03/1988	0	0,00	13,45	8,55	0	4,90	0	0	0
02/03/1988	0	0,00	8,55	3,65	0	4,90	0	0	0
03/03/1988	0	0,00	3,65	-1,25	0	3,65	1	1	0
04/03/1988	0	0,00	0	-4,90	0	0,00	1	1	1
05/03/1988	0	0,00	0	-4,90	0	0,00	1	1	1

06/03/1988	0	0,00	0	-4,90	0	0,00	1	1	1
07/03/1988	0	0,00	0	-4,90	0	0,00	1	1	1
08/03/1988	0	0,00	0	-4,90	0	0,00	1	1	1
09/03/1988	0	0,00	0	-4,90	0	0,00	1	1	1
10/03/1988	0	0,00	0	-4,90	0	0,00	1	1	1
11/03/1988	0	0,00	0	-4,90	0	0,00	1	1	1
12/03/1988	0	0,00	0	-4,90	0	0,00	1	1	1
13/03/1988	0	0,00	0	-4,90	0	0,00	1	1	1
14/03/1988	2,8	1,51	0	-3,39	0	1,51	1	1	1
15/03/1988	0	0,00	0	-4,90	0	0,00	1	1	1
16/03/1988	0	0,00	0	-4,90	0	0,00	1	1	1
17/03/1988	0	0,00	0	-4,90	0	0,00	1	1	1
18/03/1988	0	0,00	0	-4,90	0	0,00	1	1	1
19/03/1988	0	0,00	0	-4,90	0	0,00	1	1	1
20/03/1988	0	0,00	0	-4,90	0	0,00	1	1	1
21/03/1988	0	0,00	0	-4,90	0	0,00	1	1	1
22/03/1988	0	0,00	0	-4,90	0	0,00	1	1	1
23/03/1988	0	0,00	0	-4,90	0	0,00	1	1	1
24/03/1988	0	0,00	0	-4,90	0	0,00	1	1	1
25/03/1988	0	0,00	0	-4,90	0	0,00	1	1	1
26/03/1988	0	0,00	0	-4,90	0	0,00	1	1	1
27/03/1988	0	0,00	0	-4,90	0	0,00	1	1	1
28/03/1988	30,7	16,58	0	11,68	0	4,90	0	0	0
29/03/1988	0	0,00	11,68	6,78	0	4,90	0	0	0
30/03/1988	0	0,00	6,78	1,88	0	4,90	0	0	0
31/03/1988	0	0,00	1,88	-3,02	0	1,88	1	1	1
01/04/1988	58,6	31,65	0	26,75	0	4,90	0	0	0
02/04/1988	0	0,00	26,75	21,85	0	4,90	0	0	0
03/04/1988	0	0,00	21,85	16,95	0	4,90	0	0	0
04/04/1988	0	0,00	16,95	12,05	0	4,90	0	0	0
05/04/1988	0	0,00	12,05	7,15	0	4,90	0	0	0
06/04/1988	0	0,00	7,15	2,25	0	4,90	0	0	0
07/04/1988	0	0,00	2,25	-2,65	0	2,25	1	1	1
08/04/1988	0	0,00	0	-4,90	0	0,00	1	1	1
09/04/1988	0	0,00	0	-4,90	0	0,00	1	1	1
10/04/1988	0	0,00	0	-4,90	0	0,00	1	1	1
11/04/1988	0	0,00	0	-4,90	0	0,00	1	1	1
12/04/1988	0	0,00	0	-4,90	0	0,00	1	1	1
13/04/1988	0	0,00	0	-4,90	0	0,00	1	1	1
14/04/1988	0	0,00	0	-4,90	0	0,00	1	1	1
15/04/1988	0	0,00	0	-4,90	0	0,00	1	1	1
16/04/1988	0	0,00	0	-4,90	0	0,00	1	1	1
17/04/1988	0	0,00	0	-4,90	0	0,00	1	1	1
18/04/1988	0	0,00	0	-4,90	0	0,00	1	1	1
19/04/1988	0	0,00	0	-4,90	0	0,00	1	1	1
20/04/1988	0	0,00	0	-4,90	0	0,00	1	1	1
21/04/1988	0	0,00	0	-4,90	0	0,00	1	1	1
22/04/1988	12	6,48	0	1,58	0	4,90	0	0	0
23/04/1988	0	0,00	1,58	-3,32	0	1,58	1	1	1
24/04/1988	0	0,00	0	-4,90	0	0,00	1	1	1
25/04/1988	5,3	2,86	0	-2,04	0	2,86	1	1	0
26/04/1988	29,2	15,77	0	10,87	0	4,90	0	0	0
27/04/1988	0,5	0,27	10,87	6,24	0	4,90	0	0	0
28/04/1988	0	0,00	6,24	1,34	0	4,90	0	0	0
29/04/1988	0	0,00	1,34	-3,56	0	1,34	1	1	1
30/04/1988	0	0,00	0	-4,90	0	0,00	1	1	1
01/05/1988	42,6	23,01	0	18,11	0	4,90	0	0	0
02/05/1988	0,3	0,16	18,11	13,37	0	4,90	0	0	0
03/05/1988	0	0,00	13,37	8,47	0	4,90	0	0	0
04/05/1988	0	0,00	8,47	3,57	0	4,90	0	0	0
05/05/1988	0	0,00	3,57	-1,33	0	3,57	1	1	0
06/05/1988	0	0,00	0	-4,90	0	0,00	1	1	1
07/05/1988	0	0,00	0	-4,90	0	0,00	1	1	1
08/05/1988	0	0,00	0	-4,90	0	0,00	1	1	1
09/05/1988	0	0,00	0	-4,90	0	0,00	1	1	1
10/05/1988	0	0,00	0	-4,90	0	0,00	1	1	1
11/05/1988	0	0,00	0	-4,90	0	0,00	1	1	1
12/05/1988	0	0,00	0	-4,90	0	0,00	1	1	1
13/05/1988	15,2	8,21	0	3,31	0	4,90	0	0	0
14/05/1988	0	0,00	3,31	-1,59	0	3,31	1	1	0
15/05/1988	0	0,00	0	-4,90	0	0,00	1	1	1
16/05/1988	0	0,00	0	-4,90	0	0,00	1	1	1
17/05/1988	0	0,00	0	-4,90	0	0,00	1	1	1
18/05/1988	0	0,00	0	-4,90	0	0,00	1	1	1
19/05/1988	0	0,00	0	-4,90	0	0,00	1	1	1
20/05/1988	0	0,00	0	-4,90	0	0,00	1	1	1
21/05/1988	0	0,00	0	-4,90	0	0,00	1	1	1
22/05/1988	0	0,00	0	-4,90	0	0,00	1	1	1
23/05/1988	0	0,00	0	-4,90	0	0,00	1	1	1
24/05/1988	0	0,00	0	-4,90	0	0,00	1	1	1

25/05/1988	0	0,00	0	-4,90	0	0,00	1	1	1
26/05/1988	0	0,00	0	-4,90	0	0,00	1	1	1
27/05/1988	0	0,00	0	-4,90	0	0,00	1	1	1
28/05/1988	0	0,00	0	-4,90	0	0,00	1	1	1
29/05/1988	0	0,00	0	-4,90	0	0,00	1	1	1
30/05/1988	0	0,00	0	-4,90	0	0,00	1	1	1
31/05/1988	0	0,00	0	-4,90	0	0,00	1	1	1
01/06/1988	0	0,00	0	-4,90	0	0,00	1	1	1
02/06/1988	0	0,00	0	-4,90	0	0,00	1	1	1
03/06/1988	0	0,00	0	-4,90	0	0,00	1	1	1
04/06/1988	0	0,00	0	-4,90	0	0,00	1	1	1
05/06/1988	0	0,00	0	-4,90	0	0,00	1	1	1
06/06/1988	0	0,00	0	-4,90	0	0,00	1	1	1
07/06/1988	0	0,00	0	-4,90	0	0,00	1	1	1
08/06/1988	25,5	13,77	0	8,87	0	4,90	0	0	0
09/06/1988	25,7	13,88	8,87	17,86	0	4,90	0	0	0
10/06/1988	0	0,00	17,86	12,96	0	4,90	0	0	0
11/06/1988	0	0,00	12,96	8,06	0	4,90	0	0	0
12/06/1988	0	0,00	8,06	3,16	0	4,90	0	0	0
13/06/1988	21,9	11,83	3,16	10,09	0	4,90	0	0	0
14/06/1988	0	0,00	10,09	5,19	0	4,90	0	0	0
15/06/1988	0	0,00	5,19	0,29	0	4,90	0	0	0
16/06/1988	0	0,00	0,29	-4,61	0	0,29	1	1	1
17/06/1988	0	0,00	0	-4,90	0	0,00	1	1	1
18/06/1988	6,4	3,46	0	-1,44	0	3,46	1	1	0
19/06/1988	3,2	1,73	0	-3,17	0	1,73	1	1	1
20/06/1988	2,2	1,19	0	-3,71	0	1,19	1	1	1
21/06/1988	0	0,00	0	-4,90	0	0,00	1	1	1
22/06/1988	0	0,00	0	-4,90	0	0,00	1	1	1
23/06/1988	24,5	13,23	0	8,33	0	4,90	0	0	0
24/06/1988	0	0,00	8,33	3,43	0	4,90	0	0	0
25/06/1988	0	0,00	3,43	-1,47	0	3,43	1	1	0
26/06/1988	0	0,00	0	-4,90	0	0,00	1	1	1
27/06/1988	0	0,00	0	-4,90	0	0,00	1	1	1
28/06/1988	29,2	15,77	0	10,87	0	4,90	0	0	0
29/06/1988	0	0,00	10,87	5,97	0	4,90	0	0	0
30/06/1988	0	0,00	5,97	1,07	0	4,90	0	0	0
01/07/1988	0	0,00	1,07	-3,83	0	1,07	1	1	1
02/07/1988	0	0,00	0	-4,90	0	0,00	1	1	1
03/07/1988	0	0,00	0	-4,90	0	0,00	1	1	1
04/07/1988	0	0,00	0	-4,90	0	0,00	1	1	1
05/07/1988	3,2	1,73	0	-3,17	0	1,73	1	1	1
06/07/1988	0,2	0,11	0	-4,79	0	0,11	1	1	1
07/07/1988	0,8	0,43	0	-4,47	0	0,43	1	1	1
08/07/1988	0	0,00	0	-4,90	0	0,00	1	1	1
09/07/1988	0	0,00	0	-4,90	0	0,00	1	1	1
10/07/1988	0	0,00	0	-4,90	0	0,00	1	1	1
11/07/1988	0	0,00	0	-4,90	0	0,00	1	1	1
12/07/1988	0	0,00	0	-4,90	0	0,00	1	1	1
13/07/1988	0	0,00	0	-4,90	0	0,00	1	1	1
14/07/1988	0	0,00	0	-4,90	0	0,00	1	1	1
15/07/1988	0	0,00	0	-4,90	0	0,00	1	1	1
16/07/1988	0	0,00	0	-4,90	0	0,00	1	1	1
17/07/1988	0	0,00	0	-4,90	0	0,00	1	1	1
18/07/1988	0	0,00	0	-4,90	0	0,00	1	1	1
19/07/1988	0	0,00	0	-4,90	0	0,00	1	1	1
20/07/1988	0	0,00	0	-4,90	0	0,00	1	1	1
21/07/1988	0	0,00	0	-4,90	0	0,00	1	1	1
22/07/1988	4,9	2,65	0	-2,25	0	2,65	1	1	0
23/07/1988	1,6	0,86	0	-4,04	0	0,86	1	1	1
24/07/1988	0	0,00	0	-4,90	0	0,00	1	1	1
25/07/1988	0	0,00	0	-4,90	0	0,00	1	1	1
26/07/1988	0	0,00	0	-4,90	0	0,00	1	1	1
27/07/1988	0	0,00	0	-4,90	0	0,00	1	1	1
28/07/1988	0	0,00	0	-4,90	0	0,00	1	1	1
29/07/1988	0	0,00	0	-4,90	0	0,00	1	1	1
30/07/1988	0,5	0,27	0	-4,63	0	0,27	1	1	1
31/07/1988	0	0,00	0	-4,90	0	0,00	1	1	1
01/08/1988	0	0,00	0	-4,90	0	0,00	1	1	1
02/08/1988	0	0,00	0	-4,90	0	0,00	1	1	1
03/08/1988	16,1	8,70	0	3,80	0	4,90	0	0	0
04/08/1988	7,8	4,21	3,80	3,11	0	4,90	0	0	0
05/08/1988	0,5	0,27	3,11	-1,52	0	3,38	1	1	0
06/08/1988	0	0,00	0	-4,90	0	0,00	1	1	1
07/08/1988	0	0,00	0	-4,90	0	0,00	1	1	1
08/08/1988	0	0,00	0	-4,90	0	0,00	1	1	1
09/08/1988	5,9	3,19	0	-1,71	0	3,19	1	1	0
10/08/1988	0	0,00	0	-4,90	0	0,00	1	1	1
11/08/1988	0	0,00	0	-4,90	0	0,00	1	1	1
12/08/1988	0	0,00	0	-4,90	0	0,00	1	1	1

13/08/1988	0	0,00	0	-4,90	0	0,00	1	1	1
14/08/1988	0	0,00	0	-4,90	0	0,00	1	1	1
15/08/1988	3,6	1,94	0	-2,96	0	1,94	1	1	1
16/08/1988	17,2	9,29	0	4,39	0	4,90	0	0	0
17/08/1988	0	0,00	4,39	-0,51	0	4,39	1	0	0
18/08/1988	0	0,00	0	-4,90	0	0,00	1	1	1
19/08/1988	0	0,00	0	-4,90	0	0,00	1	1	1
20/08/1988	9,4	5,08	0	0,18	0	4,90	0	0	0
21/08/1988	0	0,00	0,18	-4,72	0	0,18	1	1	1
22/08/1988	0	0,00	0	-4,90	0	0,00	1	1	1
23/08/1988	0	0,00	0	-4,90	0	0,00	1	1	1
24/08/1988	0	0,00	0	-4,90	0	0,00	1	1	1
25/08/1988	0	0,00	0	-4,90	0	0,00	1	1	1
26/08/1988	0	0,00	0	-4,90	0	0,00	1	1	1
27/08/1988	0	0,00	0	-4,90	0	0,00	1	1	1
28/08/1988	0	0,00	0	-4,90	0	0,00	1	1	1
29/08/1988	0	0,00	0	-4,90	0	0,00	1	1	1
30/08/1988	0	0,00	0	-4,90	0	0,00	1	1	1
31/08/1988	0	0,00	0	-4,90	0	0,00	1	1	1
01/09/1988	0	0,00	0	-4,90	0	0,00	1	1	1
02/09/1988	0	0,00	0	-4,90	0	0,00	1	1	1
03/09/1988	0	0,00	0	-4,90	0	0,00	1	1	1
04/09/1988	0	0,00	0	-4,90	0	0,00	1	1	1
05/09/1988	0	0,00	0	-4,90	0	0,00	1	1	1
06/09/1988	0	0,00	0	-4,90	0	0,00	1	1	1
07/09/1988	23,8	12,86	0	7,96	0	4,90	0	0	0
08/09/1988	0	0,00	7,96	3,06	0	4,90	0	0	0
09/09/1988	0	0,00	3,06	-1,84	0	3,06	1	1	0
10/09/1988	30,2	16,31	0	11,41	0	4,90	0	0	0
11/09/1988	28,5	15,40	11,41	21,91	0	4,90	0	0	0
12/09/1988	0	0,00	21,91	17,01	0	4,90	0	0	0
13/09/1988	0	0,00	17,01	12,11	0	4,90	0	0	0
14/09/1988	0	0,00	12,11	7,21	0	4,90	0	0	0
15/09/1988	0	0,00	7,21	2,31	0	4,90	0	0	0
16/09/1988	0	0,00	2,31	-2,59	0	2,31	1	1	1
17/09/1988	0	0,00	0	-4,90	0	0,00	1	1	1
18/09/1988	0	0,00	0	-4,90	0	0,00	1	1	1
19/09/1988	0	0,00	0	-4,90	0	0,00	1	1	1
20/09/1988	0	0,00	0	-4,90	0	0,00	1	1	1
21/09/1988	58,5	31,60	0	26,70	0	4,90	0	0	0
22/09/1988	34,4	18,58	26,70	40,38	0	4,90	0	0	0
23/09/1988	9,8	5,29	40,38	40,78	0	4,90	0	0	0
24/09/1988	1,5	0,81	40,78	36,69	0	4,90	0	0	0
25/09/1988	10,2	5,51	36,69	37,30	0	4,90	0	0	0
26/09/1988	23,1	12,48	37,30	44,87	2,7	7,57	0	0	0
27/09/1988	20,5	11,07	42,20	48,37	6,2	11,07	0	0	0
28/09/1988	0,6	0,32	42,20	37,62	0	4,90	0	0	0
29/09/1988	0	0,00	37,62	32,72	0	4,90	0	0	0
30/09/1988	0	0,00	32,72	27,82	0	4,90	0	0	0
01/10/1988	0	0,00	27,82	22,92	0	4,90	0	0	0
02/10/1988	0	0,00	22,92	18,02	0	4,90	0	0	0
03/10/1988	22,7	12,26	18,02	25,39	0	4,90	0	0	0
04/10/1988	0	0,00	25,39	20,49	0	4,90	0	0	0
05/10/1988	0	0,00	20,49	15,59	0	4,90	0	0	0
06/10/1988	0	0,00	15,59	10,69	0	4,90	0	0	0
07/10/1988	0	0,00	10,69	5,79	0	4,90	0	0	0
08/10/1988	0	0,00	5,79	0,89	0	4,90	0	0	0
09/10/1988	0	0,00	0,89	-4,01	0	0,89	1	1	1
10/10/1988	0	0,00	0	-4,90	0	0,00	1	1	1
11/10/1988	0	0,00	0	-4,90	0	0,00	1	1	1
12/10/1988	0	0,00	0	-4,90	0	0,00	1	1	1
13/10/1988	0	0,00	0	-4,90	0	0,00	1	1	1
14/10/1988	0	0,00	0	-4,90	0	0,00	1	1	1
15/10/1988	0	0,00	0	-4,90	0	0,00	1	1	1
16/10/1988	0	0,00	0	-4,90	0	0,00	1	1	1
17/10/1988	0	0,00	0	-4,90	0	0,00	1	1	1
18/10/1988	0	0,00	0	-4,90	0	0,00	1	1	1
19/10/1988	2,3	1,24	0	-3,66	0	1,24	1	1	1
20/10/1988	0	0,00	0	-4,90	0	0,00	1	1	1
21/10/1988	0	0,00	0	-4,90	0	0,00	1	1	1
22/10/1988	0	0,00	0	-4,90	0	0,00	1	1	1
23/10/1988	37,5	20,26	0	15,36	0	4,90	0	0	0
24/10/1988	0	0,00	15,36	10,46	0	4,90	0	0	0
25/10/1988	10,1	5,46	10,46	11,01	0	4,90	0	0	0
26/10/1988	0	0,00	11,01	6,11	0	4,90	0	0	0
27/10/1988	0	0,00	6,11	1,21	0	4,90	0	0	0
28/10/1988	0	0,00	1,21	-3,69	0	1,21	1	1	1
29/10/1988	0	0,00	0	-4,90	0	0,00	1	1	1
30/10/1988	0	0,00	0	-4,90	0	0,00	1	1	1
31/10/1988	65,7	35,49	0	30,59	0	4,90	0	0	0

01/11/1988	0	0,00	30,59	25,69	0	4,90	0	0	0
02/11/1988	0	0,00	25,69	20,79	0	4,90	0	0	0
03/11/1988	0	0,00	20,79	15,89	0	4,90	0	0	0
04/11/1988	0	0,00	15,89	10,99	0	4,90	0	0	0
05/11/1988	0	0,00	10,99	6,09	0	4,90	0	0	0
06/11/1988	0	0,00	6,09	1,19	0	4,90	0	0	0
07/11/1988	0	0,00	1,19	-3,71	0	1,19	1	1	1
08/11/1988	0	0,00	0	-4,90	0	0,00	1	1	1
09/11/1988	0	0,00	0	-4,90	0	0,00	1	1	1
10/11/1988	0	0,00	0	-4,90	0	0,00	1	1	1
11/11/1988	0	0,00	0	-4,90	0	0,00	1	1	1
12/11/1988	39,3	21,23	0	16,33	0	4,90	0	0	0
13/11/1988	0	0,00	16,33	11,43	0	4,90	0	0	0
14/11/1988	0	0,00	11,43	6,53	0	4,90	0	0	0
15/11/1988	0	0,00	6,53	1,63	0	4,90	0	0	0
16/11/1988	4,2	2,27	1,63	-1,00	0	3,90	1	1	0
17/11/1988	6,3	3,40	0	-1,50	0	3,40	1	1	0
18/11/1988	7,4	4,00	0	-0,90	0	4,00	1	0	0
19/11/1988	0	0,00	0	-4,90	0	0,00	1	1	1
20/11/1988	30,5	16,48	0	11,58	0	4,90	0	0	0
21/11/1988	6,4	3,46	11,58	10,13	0	4,90	0	0	0
22/11/1988	0	0,00	10,13	5,23	0	4,90	0	0	0
23/11/1988	0	0,00	5,23	0,33	0	4,90	0	0	0
24/11/1988	0	0,00	0,33	-4,57	0	0,33	1	1	1
25/11/1988	0	0,00	0	-4,90	0	0,00	1	1	1
26/11/1988	1	0,54	0	-4,36	0	0,54	1	1	1
27/11/1988	0	0,00	0	-4,90	0	0,00	1	1	1
28/11/1988	0	0,00	0	-4,90	0	0,00	1	1	1
29/11/1988	0	0,00	0	-4,90	0	0,00	1	1	1
30/11/1988	0	0,00	0	-4,90	0	0,00	1	1	1
01/12/1988	0	0,00	0	-4,90	0	0,00	1	1	1
02/12/1988	0	0,00	0	-4,90	0	0,00	1	1	1
03/12/1988	0	0,00	0	-4,90	0	0,00	1	1	1
04/12/1988	0	0,00	0	-4,90	0	0,00	1	1	1
05/12/1988	0	0,00	0	-4,90	0	0,00	1	1	1
06/12/1988	0	0,00	0	-4,90	0	0,00	1	1	1
07/12/1988	0	0,00	0	-4,90	0	0,00	1	1	1
08/12/1988	0	0,00	0	-4,90	0	0,00	1	1	1
09/12/1988	0	0,00	0	-4,90	0	0,00	1	1	1
10/12/1988	0	0,00	0	-4,90	0	0,00	1	1	1
11/12/1988	0	0,00	0	-4,90	0	0,00	1	1	1
12/12/1988	0	0,00	0	-4,90	0	0,00	1	1	1
13/12/1988	47,7	25,77	0	20,87	0	4,90	0	0	0
14/12/1988	0	0,00	20,87	15,97	0	4,90	0	0	0
15/12/1988	0	0,00	15,97	11,07	0	4,90	0	0	0
16/12/1988	0	0,00	11,07	6,17	0	4,90	0	0	0
17/12/1988	0	0,00	6,17	1,27	0	4,90	0	0	0
18/12/1988	0	0,00	1,27	-3,63	0	1,27	1	1	1
19/12/1988	0	0,00	0	-4,90	0	0,00	1	1	1
20/12/1988	2,6	1,40	0	-3,50	0	1,40	1	1	1
21/12/1988	0	0,00	0	-4,90	0	0,00	1	1	1
22/12/1988	3	1,62	0	-3,28	0	1,62	1	1	1
23/12/1988	0	0,00	0	-4,90	0	0,00	1	1	1
24/12/1988	0	0,00	0	-4,90	0	0,00	1	1	1
25/12/1988	0	0,00	0	-4,90	0	0,00	1	1	1
26/12/1988	0	0,00	0	-4,90	0	0,00	1	1	1
27/12/1988	0	0,00	0	-4,90	0	0,00	1	1	1
28/12/1988	0	0,00	0	-4,90	0	0,00	1	1	1
29/12/1988	0	0,00	0	-4,90	0	0,00	1	1	1
30/12/1988	0	0,00	0	-4,90	0	0,00	1	1	1
31/12/1988	0	0,00	0	-4,90	0	0,00	1	1	1
01/01/1989	0	0,00	0	-4,90	0	0,00	1	1	1
02/01/1989	0	0,00	0	-4,90	0	0,00	1	1	1
03/01/1989	0	0,00	0	-4,90	0	0,00	1	1	1
04/01/1989	0	0,00	0	-4,90	0	0,00	1	1	1
05/01/1989	0	0,00	0	-4,90	0	0,00	1	1	1
06/01/1989	0	0,00	0	-4,90	0	0,00	1	1	1
07/01/1989	0	0,00	0	-4,90	0	0,00	1	1	1
08/01/1989	8,6	4,65	0	-0,25	0	4,65	1	0	0
09/01/1989	0	0,00	0	-4,90	0	0,00	1	1	1
10/01/1989	0	0,00	0	-4,90	0	0,00	1	1	1
11/01/1989	0	0,00	0	-4,90	0	0,00	1	1	1
12/01/1989	0	0,00	0	-4,90	0	0,00	1	1	1
13/01/1989	0	0,00	0	-4,90	0	0,00	1	1	1
14/01/1989	0	0,00	0	-4,90	0	0,00	1	1	1
15/01/1989	0	0,00	0	-4,90	0	0,00	1	1	1
16/01/1989	3,2	1,73	0	-3,17	0	1,73	1	1	1
17/01/1989	0	0,00	0	-4,90	0	0,00	1	1	1
18/01/1989	0	0,00	0	-4,90	0	0,00	1	1	1
19/01/1989	0	0,00	0	-4,90	0	0,00	1	1	1

20/01/1989	25,7	13,88	0	8,98	0	4,90	0	0	0
21/01/1989	7,5	4,05	8,98	8,13	0	4,90	0	0	0
22/01/1989	0	0,00	8,13	3,23	0	4,90	0	0	0
23/01/1989	0	0,00	3,23	-1,67	0	3,23	1	1	0
24/01/1989	0	0,00	0	-4,90	0	0,00	1	1	1
25/01/1989	0,9	0,49	0	-4,41	0	0,49	1	1	1
26/01/1989	33,6	18,15	0	13,25	0	4,90	0	0	0
27/01/1989	0	0,00	13,25	8,35	0	4,90	0	0	0
28/01/1989	0	0,00	8,35	3,45	0	4,90	0	0	0
29/01/1989	13,4	7,24	3,45	5,79	0	4,90	0	0	0
30/01/1989	0	0,00	5,79	0,89	0	4,90	0	0	0
31/01/1989	0	0,00	0,89	-4,01	0	0,89	1	1	1
01/02/1989	0	0,00	0	-4,90	0	0,00	1	1	1
02/02/1989	0	0,00	0	-4,90	0	0,00	1	1	1
03/02/1989	0	0,00	0	-4,90	0	0,00	1	1	1
04/02/1989	0	0,00	0	-4,90	0	0,00	1	1	1
05/02/1989	0	0,00	0	-4,90	0	0,00	1	1	1
06/02/1989	0	0,00	0	-4,90	0	0,00	1	1	1
07/02/1989	0	0,00	0	-4,90	0	0,00	1	1	1
08/02/1989	0	0,00	0	-4,90	0	0,00	1	1	1
09/02/1989	0	0,00	0	-4,90	0	0,00	1	1	1
10/02/1989	0	0,00	0	-4,90	0	0,00	1	1	1
11/02/1989	0	0,00	0	-4,90	0	0,00	1	1	1
12/02/1989	0	0,00	0	-4,90	0	0,00	1	1	1
13/02/1989	0	0,00	0	-4,90	0	0,00	1	1	1
14/02/1989	0	0,00	0	-4,90	0	0,00	1	1	1
15/02/1989	0	0,00	0	-4,90	0	0,00	1	1	1
16/02/1989	26	14,04	0	9,14	0	4,90	0	0	0
17/02/1989	0	0,00	9,14	4,24	0	4,90	0	0	0
18/02/1989	0	0,00	4,24	-0,66	0	4,24	1	0	0
19/02/1989	0	0,00	0	-4,90	0	0,00	1	1	1
20/02/1989	0	0,00	0	-4,90	0	0,00	1	1	1
21/02/1989	0	0,00	0	-4,90	0	0,00	1	1	1
22/02/1989	0	0,00	0	-4,90	0	0,00	1	1	1
23/02/1989	0	0,00	0	-4,90	0	0,00	1	1	1
24/02/1989	0	0,00	0	-4,90	0	0,00	1	1	1
25/02/1989	0	0,00	0	-4,90	0	0,00	1	1	1
26/02/1989	0	0,00	0	-4,90	0	0,00	1	1	1
27/02/1989	0	0,00	0	-4,90	0	0,00	1	1	1
28/02/1989	0	0,00	0	-4,90	0	0,00	1	1	1
01/03/1989	0	0,00	0	-4,90	0	0,00	1	1	1
02/03/1989	29,1	15,72	0	10,82	0	4,90	0	0	0
03/03/1989	0	0,00	10,82	5,92	0	4,90	0	0	0
04/03/1989	0	0,00	5,92	1,02	0	4,90	0	0	0
05/03/1989	14	7,56	1,02	3,68	0	4,90	0	0	0
06/03/1989	0	0,00	3,68	-1,22	0	3,68	1	1	0
07/03/1989	0	0,00	0	-4,90	0	0,00	1	1	1
08/03/1989	0	0,00	0	-4,90	0	0,00	1	1	1
09/03/1989	0	0,00	0	-4,90	0	0,00	1	1	1
10/03/1989	0	0,00	0	-4,90	0	0,00	1	1	1
11/03/1989	1,1	0,59	0	-4,31	0	0,59	1	1	1
12/03/1989	0	0,00	0	-4,90	0	0,00	1	1	1
13/03/1989	0	0,00	0	-4,90	0	0,00	1	1	1
14/03/1989	0	0,00	0	-4,90	0	0,00	1	1	1
15/03/1989	0	0,00	0	-4,90	0	0,00	1	1	1
16/03/1989	0	0,00	0	-4,90	0	0,00	1	1	1
17/03/1989	0	0,00	0	-4,90	0	0,00	1	1	1
18/03/1989	0	0,00	0	-4,90	0	0,00	1	1	1
19/03/1989	0	0,00	0	-4,90	0	0,00	1	1	1
20/03/1989	0	0,00	0	-4,90	0	0,00	1	1	1
21/03/1989	0	0,00	0	-4,90	0	0,00	1	1	1
22/03/1989	0	0,00	0	-4,90	0	0,00	1	1	1
23/03/1989	0	0,00	0	-4,90	0	0,00	1	1	1
24/03/1989	0	0,00	0	-4,90	0	0,00	1	1	1
25/03/1989	0	0,00	0	-4,90	0	0,00	1	1	1
26/03/1989	6,7	3,62	0	-1,28	0	3,62	1	1	0
27/03/1989	0	0,00	0	-4,90	0	0,00	1	1	1
28/03/1989	0	0,00	0	-4,90	0	0,00	1	1	1
29/03/1989	0	0,00	0	-4,90	0	0,00	1	1	1
30/03/1989	57,2	30,90	0	26,00	0	4,90	0	0	0
31/03/1989	0	0,00	26,00	21,10	0	4,90	0	0	0
01/04/1989	5,1	2,75	21,10	18,95	0	4,90	0	0	0
02/04/1989	0	0,00	18,95	14,05	0	4,90	0	0	0
03/04/1989	0	0,00	14,05	9,15	0	4,90	0	0	0
04/04/1989	0	0,00	9,15	4,25	0	4,90	0	0	0
05/04/1989	49,3	26,63	4,25	25,98	0	4,90	0	0	0
06/04/1989	0	0,00	25,98	21,08	0	4,90	0	0	0
07/04/1989	27,8	15,02	21,08	31,20	0	4,90	0	0	0
08/04/1989	0	0,00	31,20	26,30	0	4,90	0	0	0
09/04/1989	0	0,00	26,30	21,40	0	4,90	0	0	0

10/04/1989	65,8	35,54	21,40	52,04	9,8	14,74	0	0	0
11/04/1989	0	0,00	42,20	37,30	0	4,90	0	0	0
12/04/1989	0	0,00	37,30	32,40	0	4,90	0	0	0
13/04/1989	0	0,00	32,40	27,50	0	4,90	0	0	0
14/04/1989	0	0,00	27,50	22,60	0	4,90	0	0	0
15/04/1989	0	0,00	22,60	17,70	0	4,90	0	0	0
16/04/1989	0	0,00	17,70	12,80	0	4,90	0	0	0
17/04/1989	0	0,00	12,80	7,90	0	4,90	0	0	0
18/04/1989	0	0,00	7,90	3,00	0	4,90	0	0	0
19/04/1989	0	0,00	3,00	-1,90	0	3,00	1	1	0
20/04/1989	0	0,00	0	-4,90	0	0,00	1	1	1
21/04/1989	0	0,00	0	-4,90	0	0,00	1	1	1
22/04/1989	0	0,00	0	-4,90	0	0,00	1	1	1
23/04/1989	0	0,00	0	-4,90	0	0,00	1	1	1
24/04/1989	0	0,00	0	-4,90	0	0,00	1	1	1
25/04/1989	0	0,00	0	-4,90	0	0,00	1	1	1
26/04/1989	0	0,00	0	-4,90	0	0,00	1	1	1
27/04/1989	0	0,00	0	-4,90	0	0,00	1	1	1
28/04/1989	0	0,00	0	-4,90	0	0,00	1	1	1
29/04/1989	36	19,45	0	14,55	0	4,90	0	0	0
30/04/1989	0	0,00	14,55	9,65	0	4,90	0	0	0
01/05/1989	0	0,00	9,65	4,75	0	4,90	0	0	0
02/05/1989	0	0,00	4,75	-0,15	0	4,75	1	0	0
03/05/1989	0	0,00	0	-4,90	0	0,00	1	1	1
04/05/1989	0	0,00	0	-4,90	0	0,00	1	1	1
05/05/1989	2,1	1,13	0	-3,77	0	1,13	1	1	1
06/05/1989	0	0,00	0	-4,90	0	0,00	1	1	1
07/05/1989	0	0,00	0	-4,90	0	0,00	1	1	1
08/05/1989	0	0,00	0	-4,90	0	0,00	1	1	1
09/05/1989	0	0,00	0	-4,90	0	0,00	1	1	1
10/05/1989	0	0,00	0	-4,90	0	0,00	1	1	1
11/05/1989	0	0,00	0	-4,90	0	0,00	1	1	1
12/05/1989	0	0,00	0	-4,90	0	0,00	1	1	1
13/05/1989	0	0,00	0	-4,90	0	0,00	1	1	1
14/05/1989	0	0,00	0	-4,90	0	0,00	1	1	1
15/05/1989	0	0,00	0	-4,90	0	0,00	1	1	1
16/05/1989	6,5	3,51	0	-1,39	0	3,51	1	1	0
17/05/1989	0	0,00	0	-4,90	0	0,00	1	1	1
18/05/1989	0	0,00	0	-4,90	0	0,00	1	1	1
19/05/1989	0	0,00	0	-4,90	0	0,00	1	1	1
20/05/1989	0	0,00	0	-4,90	0	0,00	1	1	1
21/05/1989	0	0,00	0	-4,90	0	0,00	1	1	1
22/05/1989	0	0,00	0	-4,90	0	0,00	1	1	1
23/05/1989	0	0,00	0	-4,90	0	0,00	1	1	1
24/05/1989	0	0,00	0	-4,90	0	0,00	1	1	1
25/05/1989	0	0,00	0	-4,90	0	0,00	1	1	1
26/05/1989	0	0,00	0	-4,90	0	0,00	1	1	1
27/05/1989	0	0,00	0	-4,90	0	0,00	1	1	1
28/05/1989	0	0,00	0	-4,90	0	0,00	1	1	1
29/05/1989	0	0,00	0	-4,90	0	0,00	1	1	1
30/05/1989	0	0,00	0	-4,90	0	0,00	1	1	1
31/05/1989	0	0,00	0	-4,90	0	0,00	1	1	1
01/06/1989	0	0,00	0	-4,90	0	0,00	1	1	1
02/06/1989	17,4	9,40	0	4,50	0	4,90	0	0	0
03/06/1989	0	0,00	4,50	-0,40	0	4,50	1	0	0
04/06/1989	0	0,00	0	-4,90	0	0,00	1	1	1
05/06/1989	0	0,00	0	-4,90	0	0,00	1	1	1
06/06/1989	0	0,00	0	-4,90	0	0,00	1	1	1
07/06/1989	0	0,00	0	-4,90	0	0,00	1	1	1
08/06/1989	0	0,00	0	-4,90	0	0,00	1	1	1
09/06/1989	0	0,00	0	-4,90	0	0,00	1	1	1
10/06/1989	0	0,00	0	-4,90	0	0,00	1	1	1
11/06/1989	0	0,00	0	-4,90	0	0,00	1	1	1
12/06/1989	0	0,00	0	-4,90	0	0,00	1	1	1
13/06/1989	0	0,00	0	-4,90	0	0,00	1	1	1
14/06/1989	0	0,00	0	-4,90	0	0,00	1	1	1
15/06/1989	0	0,00	0	-4,90	0	0,00	1	1	1
16/06/1989	3,6	1,94	0	-2,96	0	1,94	1	1	1
17/06/1989	0	0,00	0	-4,90	0	0,00	1	1	1
18/06/1989	0	0,00	0	-4,90	0	0,00	1	1	1
19/06/1989	0	0,00	0	-4,90	0	0,00	1	1	1
20/06/1989	0	0,00	0	-4,90	0	0,00	1	1	1
21/06/1989	0	0,00	0	-4,90	0	0,00	1	1	1
22/06/1989	27	14,58	0	9,68	0	4,90	0	0	0
23/06/1989	0	0,00	9,68	4,78	0	4,90	0	0	0
24/06/1989	0,3	0,16	4,78	0,05	0	4,90	0	0	0
25/06/1989	0	0,00	0,05	-4,85	0	0,05	1	1	1
26/06/1989	0	0,00	0	-4,90	0	0,00	1	1	1
27/06/1989	0	0,00	0	-4,90	0	0,00	1	1	1
28/06/1989	4,2	2,27	0	-2,63	0	2,27	1	1	1

29/06/1989	0	0,00	0	-4,90	0	0,00	1	1	1
30/06/1989	18,8	10,16	0	5,26	0	4,90	0	0	0
01/07/1989	5,9	3,19	5,26	3,54	0	4,90	0	0	0
02/07/1989	0	0,00	3,54	-1,36	0	3,54	1	1	0
03/07/1989	0	0,00	0	-4,90	0	0,00	1	1	1
04/07/1989	1,6	0,86	0	-4,04	0	0,86	1	1	1
05/07/1989	9,3	5,02	0	0,12	0	4,90	0	0	0
06/07/1989	0	0,00	0,12	-4,78	0	0,12	1	1	1
07/07/1989	0	0,00	0	-4,90	0	0,00	1	1	1
08/07/1989	0	0,00	0	-4,90	0	0,00	1	1	1
09/07/1989	0	0,00	0	-4,90	0	0,00	1	1	1
10/07/1989	0	0,00	0	-4,90	0	0,00	1	1	1
11/07/1989	0	0,00	0	-4,90	0	0,00	1	1	1
12/07/1989	2,7	1,46	0	-3,44	0	1,46	1	1	1
13/07/1989	1,6	0,86	0	-4,04	0	0,86	1	1	1
14/07/1989	0	0,00	0	-4,90	0	0,00	1	1	1
15/07/1989	0	0,00	0	-4,90	0	0,00	1	1	1
16/07/1989	0	0,00	0	-4,90	0	0,00	1	1	1
17/07/1989	0	0,00	0	-4,90	0	0,00	1	1	1
18/07/1989	0	0,00	0	-4,90	0	0,00	1	1	1
19/07/1989	0	0,00	0	-4,90	0	0,00	1	1	1
20/07/1989	0	0,00	0	-4,90	0	0,00	1	1	1
21/07/1989	0	0,00	0	-4,90	0	0,00	1	1	1
22/07/1989	0	0,00	0	-4,90	0	0,00	1	1	1
23/07/1989	0	0,00	0	-4,90	0	0,00	1	1	1
24/07/1989	1,4	0,76	0	-4,14	0	0,76	1	1	1
25/07/1989	0	0,00	0	-4,90	0	0,00	1	1	1
26/07/1989	5	2,70	0	-2,20	0	2,70	1	1	0
27/07/1989	0	0,00	0	-4,90	0	0,00	1	1	1
28/07/1989	0	0,00	0	-4,90	0	0,00	1	1	1
29/07/1989	0	0,00	0	-4,90	0	0,00	1	1	1
30/07/1989	0	0,00	0	-4,90	0	0,00	1	1	1
31/07/1989	0	0,00	0	-4,90	0	0,00	1	1	1
01/08/1989	0	0,00	0	-4,90	0	0,00	1	1	1
02/08/1989	0	0,00	0	-4,90	0	0,00	1	1	1
03/08/1989	0	0,00	0	-4,90	0	0,00	1	1	1
04/08/1989	32,8	17,72	0	12,82	0	4,90	0	0	0
05/08/1989	0	0,00	12,82	7,92	0	4,90	0	0	0
06/08/1989	0	0,00	7,92	3,02	0	4,90	0	0	0
07/08/1989	0	0,00	3,02	-1,88	0	3,02	1	1	0
08/08/1989	0	0,00	0	-4,90	0	0,00	1	1	1
09/08/1989	3,8	2,05	0	-2,85	0	2,05	1	1	1
10/08/1989	1	0,54	0	-4,36	0	0,54	1	1	1
11/08/1989	1,4	0,76	0	-4,14	0	0,76	1	1	1
12/08/1989	0	0,00	0	-4,90	0	0,00	1	1	1
13/08/1989	0	0,00	0	-4,90	0	0,00	1	1	1
14/08/1989	0	0,00	0	-4,90	0	0,00	1	1	1
15/08/1989	0	0,00	0	-4,90	0	0,00	1	1	1
16/08/1989	0	0,00	0	-4,90	0	0,00	1	1	1
17/08/1989	0	0,00	0	-4,90	0	0,00	1	1	1
18/08/1989	0	0,00	0	-4,90	0	0,00	1	1	1
19/08/1989	76	41,05	0	36,15	0	4,90	0	0	0
20/08/1989	0	0,00	36,15	31,25	0	4,90	0	0	0
21/08/1989	0	0,00	31,25	26,35	0	4,90	0	0	0
22/08/1989	30,6	16,53	26,35	37,98	0	4,90	0	0	0
23/08/1989	0	0,00	37,98	33,08	0	4,90	0	0	0
24/08/1989	0	0,00	33,08	28,18	0	4,90	0	0	0
25/08/1989	0	0,00	28,18	23,28	0	4,90	0	0	0
26/08/1989	0	0,00	23,28	18,38	0	4,90	0	0	0
27/08/1989	0	0,00	18,38	13,48	0	4,90	0	0	0
28/08/1989	0	0,00	13,48	8,58	0	4,90	0	0	0
29/08/1989	0	0,00	8,58	3,68	0	4,90	0	0	0
30/08/1989	0	0,00	3,68	-1,22	0	3,68	1	1	0
31/08/1989	15,8	8,53	0	3,63	0	4,90	0	0	0
01/09/1989	0	0,00	3,63	-1,27	0	3,63	1	1	0
02/09/1989	0	0,00	0	-4,90	0	0,00	1	1	1
03/09/1989	0	0,00	0	-4,90	0	0,00	1	1	1
04/09/1989	0	0,00	0	-4,90	0	0,00	1	1	1
05/09/1989	0	0,00	0	-4,90	0	0,00	1	1	1
06/09/1989	9,4	5,08	0	0,18	0	4,90	0	0	0
07/09/1989	0	0,00	0,18	-4,72	0	0,18	1	1	1
08/09/1989	0	0,00	0	-4,90	0	0,00	1	1	1
09/09/1989	0	0,00	0	-4,90	0	0,00	1	1	1
10/09/1989	0	0,00	0	-4,90	0	0,00	1	1	1
11/09/1989	16,3	8,80	0	3,90	0	4,90	0	0	0
12/09/1989	6,7	3,62	3,90	2,62	0	4,90	0	0	0
13/09/1989	0,4	0,22	2,62	-2,06	0	2,84	1	1	0
14/09/1989	9,3	5,02	0	0,12	0	4,90	0	0	0
15/09/1989	0	0,00	0,12	-4,78	0	0,12	1	1	1
16/09/1989	0	0,00	0	-4,90	0	0,00	1	1	1

17/09/1989	0	0,00	0	-4,90	0	0,00	1	1	1
18/09/1989	0	0,00	0	-4,90	0	0,00	1	1	1
19/09/1989	0	0,00	0	-4,90	0	0,00	1	1	1
20/09/1989	0	0,00	0	-4,90	0	0,00	1	1	1
21/09/1989	0	0,00	0	-4,90	0	0,00	1	1	1
22/09/1989	2,2	1,19	0	-3,71	0	1,19	1	1	1
23/09/1989	28	15,13	0	10,23	0	4,90	0	0	0
24/09/1989	36	19,45	10,23	24,77	0	4,90	0	0	0
25/09/1989	0	0,00	24,77	19,87	0	4,90	0	0	0
26/09/1989	0	0,00	19,87	14,97	0	4,90	0	0	0
27/09/1989	0	0,00	14,97	10,07	0	4,90	0	0	0
28/09/1989	0	0,00	10,07	5,17	0	4,90	0	0	0
29/09/1989	0	0,00	5,17	0,27	0	4,90	0	0	0
30/09/1989	0	0,00	0,27	-4,63	0	0,27	1	1	1
01/10/1989	0	0,00	0	-4,90	0	0,00	1	1	1
02/10/1989	0	0,00	0	-4,90	0	0,00	1	1	1
03/10/1989	4,1	2,21	0	-2,69	0	2,21	1	1	1
04/10/1989	0	0,00	0	-4,90	0	0,00	1	1	1
05/10/1989	0	0,00	0	-4,90	0	0,00	1	1	1
06/10/1989	0	0,00	0	-4,90	0	0,00	1	1	1
07/10/1989	9,6	5,19	0	0,29	0	4,90	0	0	0
08/10/1989	0	0,00	0,29	-4,61	0	0,29	1	1	1
09/10/1989	0	0,00	0	-4,90	0	0,00	1	1	1
10/10/1989	0	0,00	0	-4,90	0	0,00	1	1	1
11/10/1989	0	0,00	0	-4,90	0	0,00	1	1	1
12/10/1989	0	0,00	0	-4,90	0	0,00	1	1	1
13/10/1989	0	0,00	0	-4,90	0	0,00	1	1	1
14/10/1989	0	0,00	0	-4,90	0	0,00	1	1	1
15/10/1989	0	0,00	0	-4,90	0	0,00	1	1	1
16/10/1989	0	0,00	0	-4,90	0	0,00	1	1	1
17/10/1989	0	0,00	0	-4,90	0	0,00	1	1	1
18/10/1989	0	0,00	0	-4,90	0	0,00	1	1	1
19/10/1989	0	0,00	0	-4,90	0	0,00	1	1	1
20/10/1989	0	0,00	0	-4,90	0	0,00	1	1	1
21/10/1989	0	0,00	0	-4,90	0	0,00	1	1	1
22/10/1989	0	0,00	0	-4,90	0	0,00	1	1	1
23/10/1989	0	0,00	0	-4,90	0	0,00	1	1	1
24/10/1989	0	0,00	0	-4,90	0	0,00	1	1	1
25/10/1989	0	0,00	0	-4,90	0	0,00	1	1	1
26/10/1989	72,5	39,16	0	34,26	0	4,90	0	0	0
27/10/1989	5,9	3,19	34,26	32,55	0	4,90	0	0	0
28/10/1989	0	0,00	32,55	27,65	0	4,90	0	0	0
29/10/1989	0	0,00	27,65	22,75	0	4,90	0	0	0
30/10/1989	0	0,00	22,75	17,85	0	4,90	0	0	0
31/10/1989	0	0,00	17,85	12,95	0	4,90	0	0	0
01/11/1989	0	0,00	12,95	8,05	0	4,90	0	0	0
02/11/1989	0	0,00	8,05	3,15	0	4,90	0	0	0
03/11/1989	16,7	9,02	3,15	7,27	0	4,90	0	0	0
04/11/1989	0	0,00	7,27	2,37	0	4,90	0	0	0
05/11/1989	0	0,00	2,37	-2,53	0	2,37	1	1	1
06/11/1989	0	0,00	0	-4,90	0	0,00	1	1	1
07/11/1989	0	0,00	0	-4,90	0	0,00	1	1	1
08/11/1989	0	0,00	0	-4,90	0	0,00	1	1	1
09/11/1989	0	0,00	0	-4,90	0	0,00	1	1	1
10/11/1989	0	0,00	0	-4,90	0	0,00	1	1	1
11/11/1989	0	0,00	0	-4,90	0	0,00	1	1	1
12/11/1989	53	28,63	0	23,73	0	4,90	0	0	0
13/11/1989	4,3	2,32	23,73	21,15	0	4,90	0	0	0
14/11/1989	0	0,00	21,15	16,25	0	4,90	0	0	0
15/11/1989	0	0,00	16,25	11,35	0	4,90	0	0	0
16/11/1989	0	0,00	11,35	6,45	0	4,90	0	0	0
17/11/1989	0	0,00	6,45	1,55	0	4,90	0	0	0
18/11/1989	0	0,00	1,55	-3,35	0	1,55	1	1	1
19/11/1989	0	0,00	0	-4,90	0	0,00	1	1	1
20/11/1989	0	0,00	0	-4,90	0	0,00	1	1	1
21/11/1989	0	0,00	0	-4,90	0	0,00	1	1	1
22/11/1989	0	0,00	0	-4,90	0	0,00	1	1	1
23/11/1989	37,8	20,42	0	15,52	0	4,90	0	0	0
24/11/1989	13,7	7,40	15,52	18,02	0	4,90	0	0	0
25/11/1989	0	0,00	18,02	13,12	0	4,90	0	0	0
26/11/1989	0	0,00	13,12	8,22	0	4,90	0	0	0
27/11/1989	0	0,00	8,22	3,32	0	4,90	0	0	0
28/11/1989	0	0,00	3,32	-1,58	0	3,32	1	1	0
29/11/1989	0	0,00	0	-4,90	0	0,00	1	1	1
30/11/1989	0	0,00	0	-4,90	0	0,00	1	1	1
01/12/1989	0	0,00	0	-4,90	0	0,00	1	1	1
02/12/1989	2,1	1,13	0	-3,77	0	1,13	1	1	1
03/12/1989	0	0,00	0	-4,90	0	0,00	1	1	1
04/12/1989	0	0,00	0	-4,90	0	0,00	1	1	1
05/12/1989	0	0,00	0	-4,90	0	0,00	1	1	1

06/12/1989	0	0,00	0	-4,90	0	0,00	1	1	1
07/12/1989	6	3,24	0	-1,66	0	3,24	1	1	0
08/12/1989	0	0,00	0	-4,90	0	0,00	1	1	1
09/12/1989	0	0,00	0	-4,90	0	0,00	1	1	1
10/12/1989	4,9	2,65	0	-2,25	0	2,65	1	1	0
11/12/1989	0	0,00	0	-4,90	0	0,00	1	1	1
12/12/1989	0	0,00	0	-4,90	0	0,00	1	1	1
13/12/1989	0	0,00	0	-4,90	0	0,00	1	1	1
14/12/1989	0	0,00	0	-4,90	0	0,00	1	1	1
15/12/1989	0	0,00	0	-4,90	0	0,00	1	1	1
16/12/1989	0	0,00	0	-4,90	0	0,00	1	1	1
17/12/1989	0	0,00	0	-4,90	0	0,00	1	1	1
18/12/1989	0	0,00	0	-4,90	0	0,00	1	1	1
19/12/1989	0	0,00	0	-4,90	0	0,00	1	1	1
20/12/1989	0	0,00	0	-4,90	0	0,00	1	1	1
21/12/1989	0	0,00	0	-4,90	0	0,00	1	1	1
22/12/1989	0	0,00	0	-4,90	0	0,00	1	1	1
23/12/1989	0	0,00	0	-4,90	0	0,00	1	1	1
24/12/1989	0	0,00	0	-4,90	0	0,00	1	1	1
25/12/1989	22,2	11,99	0	7,09	0	4,90	0	0	0
26/12/1989	0	0,00	7,09	2,19	0	4,90	0	0	0
27/12/1989	0,8	0,43	2,19	-2,28	0	2,62	1	1	0
28/12/1989	4,7	2,54	0	-2,36	0	2,54	1	1	0
29/12/1989	5,3	2,86	0	-2,04	0	2,86	1	1	0
30/12/1989	0	0,00	0	-4,90	0	0,00	1	1	1
31/12/1989	0	0,00	0	-4,90	0	0,00	1	1	1
01/01/1990	0	0,00	0	-4,90	0	0,00	1	1	1
02/01/1990	0	0,00	0	-4,90	0	0,00	1	1	1
03/01/1990	0	0,00	0	-4,90	0	0,00	1	1	1
04/01/1990	0	0,00	0	-4,90	0	0,00	1	1	1
05/01/1990	0	0,00	0	-4,90	0	0,00	1	1	1
06/01/1990	0	0,00	0	-4,90	0	0,00	1	1	1
07/01/1990	0	0,00	0	-4,90	0	0,00	1	1	1
08/01/1990	0	0,00	0	-4,90	0	0,00	1	1	1
09/01/1990	0	0,00	0	-4,90	0	0,00	1	1	1
10/01/1990	0	0,00	0	-4,90	0	0,00	1	1	1
11/01/1990	0	0,00	0	-4,90	0	0,00	1	1	1
12/01/1990	0	0,00	0	-4,90	0	0,00	1	1	1
13/01/1990	0	0,00	0	-4,90	0	0,00	1	1	1
14/01/1990	0	0,00	0	-4,90	0	0,00	1	1	1
15/01/1990	0	0,00	0	-4,90	0	0,00	1	1	1
16/01/1990	0	0,00	0	-4,90	0	0,00	1	1	1
17/01/1990	0	0,00	0	-4,90	0	0,00	1	1	1
18/01/1990	13,1	7,08	0	2,18	0	4,90	0	0	0
19/01/1990	0	0,00	2,18	-2,72	0	2,18	1	1	1
20/01/1990	8,5	4,59	0	-0,31	0	4,59	1	0	0
21/01/1990	0,4	0,22	0	-4,68	0	0,22	1	1	1
22/01/1990	0	0,00	0	-4,90	0	0,00	1	1	1
23/01/1990	0	0,00	0	-4,90	0	0,00	1	1	1
24/01/1990	44,3	23,93	0	19,03	0	4,90	0	0	0
25/01/1990	23,7	12,80	19,03	26,93	0	4,90	0	0	0
26/01/1990	0	0,00	26,93	22,03	0	4,90	0	0	0
27/01/1990	0	0,00	22,03	17,13	0	4,90	0	0	0
28/01/1990	0	0,00	17,13	12,23	0	4,90	0	0	0
29/01/1990	0	0,00	12,23	7,33	0	4,90	0	0	0
30/01/1990	0	0,00	7,33	2,43	0	4,90	0	0	0
31/01/1990	0	0,00	2,43	-2,47	0	2,43	1	1	1
01/02/1990	8,3	4,48	0	-0,42	0	4,48	1	0	0
02/02/1990	0	0,00	0	-4,90	0	0,00	1	1	1
03/02/1990	0	0,00	0	-4,90	0	0,00	1	1	1
04/02/1990	9,1	4,92	0	0,02	0	4,90	0	0	0
05/02/1990	0	0,00	0,02	-4,88	0	0,02	1	1	1
06/02/1990	0	0,00	0	-4,90	0	0,00	1	1	1
07/02/1990	0	0,00	0	-4,90	0	0,00	1	1	1
08/02/1990	0	0,00	0	-4,90	0	0,00	1	1	1
09/02/1990	0,7	0,38	0	-4,52	0	0,38	1	1	1
10/02/1990	0,2	0,11	0	-4,79	0	0,11	1	1	1
11/02/1990	34,5	18,64	0	13,74	0	4,90	0	0	0
12/02/1990	1,9	1,03	13,74	9,86	0	4,90	0	0	0
13/02/1990	40,3	21,77	9,86	26,73	0	4,90	0	0	0
14/02/1990	5,2	2,81	26,73	24,64	0	4,90	0	0	0
15/02/1990	2,6	1,40	24,64	21,15	0	4,90	0	0	0
16/02/1990	0	0,00	21,15	16,25	0	4,90	0	0	0
17/02/1990	0	0,00	16,25	11,35	0	4,90	0	0	0
18/02/1990	0	0,00	11,35	6,45	0	4,90	0	0	0
19/02/1990	0	0,00	6,45	1,55	0	4,90	0	0	0
20/02/1990	0	0,00	1,55	-3,35	0	1,55	1	1	1
21/02/1990	0	0,00	0	-4,90	0	0,00	1	1	1
22/02/1990	0	0,00	0	-4,90	0	0,00	1	1	1
23/02/1990	1	0,54	0	-4,36	0	0,54	1	1	1

24/02/1990	3,7	2,00	0	-2,90	0	2,00	1	1	1
25/02/1990	0	0,00	0	-4,90	0	0,00	1	1	1
26/02/1990	0	0,00	0	-4,90	0	0,00	1	1	1
27/02/1990	0	0,00	0	-4,90	0	0,00	1	1	1
28/02/1990	0	0,00	0	-4,90	0	0,00	1	1	1
01/03/1990	1,6	0,86	0	-4,04	0	0,86	1	1	1
02/03/1990	0	0,00	0	-4,90	0	0,00	1	1	1
03/03/1990	0	0,00	0	-4,90	0	0,00	1	1	1
04/03/1990	0	0,00	0	-4,90	0	0,00	1	1	1
05/03/1990	14,2	7,67	0	2,77	0	4,90	0	0	0
06/03/1990	19,8	10,70	2,77	8,57	0	4,90	0	0	0
07/03/1990	0	0,00	8,57	3,67	0	4,90	0	0	0
08/03/1990	1,3	0,70	3,67	-0,53	0	4,37	1	0	0
09/03/1990	8,8	4,75	0	-0,15	0	4,75	1	0	0
10/03/1990	0	0,00	0	-4,90	0	0,00	1	1	1
11/03/1990	0	0,00	0	-4,90	0	0,00	1	1	1
12/03/1990	0,5	0,27	0	-4,63	0	0,27	1	1	1
13/03/1990	4,8	2,59	0	-2,31	0	2,59	1	1	0
14/03/1990	14,6	7,89	0	2,99	0	4,90	0	0	0
15/03/1990	29,5	15,94	2,99	14,02	0	4,90	0	0	0
16/03/1990	20,8	11,24	14,02	20,36	0	4,90	0	0	0
17/03/1990	29,2	15,77	20,36	31,23	0	4,90	0	0	0
18/03/1990	45	24,31	31,23	50,64	8,4	13,34	0	0	0
19/03/1990	0	0,00	42,20	37,30	0	4,90	0	0	0
20/03/1990	0	0,00	37,30	32,40	0	4,90	0	0	0
21/03/1990	0	0,00	32,40	27,50	0	4,90	0	0	0
22/03/1990	0	0,00	27,50	22,60	0	4,90	0	0	0
23/03/1990	0	0,00	22,60	17,70	0	4,90	0	0	0
24/03/1990	0	0,00	17,70	12,80	0	4,90	0	0	0
25/03/1990	0	0,00	12,80	7,90	0	4,90	0	0	0
26/03/1990	0	0,00	7,90	3,00	0	4,90	0	0	0
27/03/1990	1,8	0,97	3,00	-0,93	0	3,97	1	0	0
28/03/1990	0	0,00	0	-4,90	0	0,00	1	1	1
29/03/1990	0	0,00	0	-4,90	0	0,00	1	1	1
30/03/1990	14,2	7,67	0	2,77	0	4,90	0	0	0
31/03/1990	44,7	24,15	2,77	22,02	0	4,90	0	0	0
01/04/1990	0	0,00	22,02	17,12	0	4,90	0	0	0
02/04/1990	29,3	15,83	17,12	28,04	0	4,90	0	0	0
03/04/1990	11,2	6,05	28,04	29,19	0	4,90	0	0	0
04/04/1990	0	0,00	29,19	24,29	0	4,90	0	0	0
05/04/1990	65,4	35,33	24,29	54,72	12,5	17,42	0	0	0
06/04/1990	29,1	15,72	42,20	53,02	10,8	15,72	0	0	0
07/04/1990	6,5	3,51	42,20	40,81	0	4,90	0	0	0
08/04/1990	5	2,70	40,81	38,61	0	4,90	0	0	0
09/04/1990	0	0,00	38,61	33,71	0	4,90	0	0	0
10/04/1990	0	0,00	33,71	28,81	0	4,90	0	0	0
11/04/1990	0	0,00	28,81	23,91	0	4,90	0	0	0
12/04/1990	0	0,00	23,91	19,01	0	4,90	0	0	0
13/04/1990	2,2	1,19	19,01	15,30	0	4,90	0	0	0
14/04/1990	0	0,00	15,30	10,40	0	4,90	0	0	0
15/04/1990	0	0,00	10,40	5,50	0	4,90	0	0	0
16/04/1990	44,9	24,25	5,50	24,85	0	4,90	0	0	0
17/04/1990	0,3	0,16	24,85	20,12	0	4,90	0	0	0
18/04/1990	0,8	0,43	20,12	15,65	0	4,90	0	0	0
19/04/1990	0	0,00	15,65	10,75	0	4,90	0	0	0
20/04/1990	0	0,00	10,75	5,85	0	4,90	0	0	0
21/04/1990	0	0,00	5,85	0,95	0	4,90	0	0	0
22/04/1990	0	0,00	0,95	-3,95	0	0,95	1	1	1
23/04/1990	91,3	49,32	0	44,42	2,2	7,12	0	0	0
24/04/1990	25,6	13,83	42,20	51,13	8,9	13,83	0	0	0
25/04/1990	17,8	9,62	42,20	46,92	4,7	9,62	0	0	0
26/04/1990	7,9	4,27	42,20	41,57	0	4,90	0	0	0
27/04/1990	46,1	24,90	41,57	61,57	19,4	24,27	0	0	0
28/04/1990	0	0,00	42,20	37,30	0	4,90	0	0	0
29/04/1990	17,7	9,56	37,30	41,96	0	4,90	0	0	0
30/04/1990	0	0,00	41,96	37,06	0	4,90	0	0	0
01/05/1990	0	0,00	37,06	32,16	0	4,90	0	0	0
02/05/1990	0	0,00	32,16	27,26	0	4,90	0	0	0
03/05/1990	0	0,00	27,26	22,36	0	4,90	0	0	0
04/05/1990	0	0,00	22,36	17,46	0	4,90	0	0	0
05/05/1990	0	0,00	17,46	12,56	0	4,90	0	0	0
06/05/1990	0	0,00	12,56	7,66	0	4,90	0	0	0
07/05/1990	0	0,00	7,66	2,76	0	4,90	0	0	0
08/05/1990	0	0,00	2,76	-2,14	0	2,76	1	1	0
09/05/1990	0	0,00	0	-4,90	0	0,00	1	1	1
10/05/1990	28,9	15,61	0	10,71	0	4,90	0	0	0
11/05/1990	0	0,00	10,71	5,81	0	4,90	0	0	0
12/05/1990	0	0,00	5,81	0,91	0	4,90	0	0	0
13/05/1990	0	0,00	0,91	-3,99	0	0,91	1	1	1
14/05/1990	0	0,00	0	-4,90	0	0,00	1	1	1

15/05/1990	8,2	4,43	0	-0,47	0	4,43	1	0	0
16/05/1990	0	0,00	0	-4,90	0	0,00	1	1	1
17/05/1990	0	0,00	0	-4,90	0	0,00	1	1	1
18/05/1990	2,9	1,57	0	-3,33	0	1,57	1	1	1
19/05/1990	0	0,00	0	-4,90	0	0,00	1	1	1
20/05/1990	0	0,00	0	-4,90	0	0,00	1	1	1
21/05/1990	0	0,00	0	-4,90	0	0,00	1	1	1
22/05/1990	0	0,00	0	-4,90	0	0,00	1	1	1
23/05/1990	0	0,00	0	-4,90	0	0,00	1	1	1
24/05/1990	0	0,00	0	-4,90	0	0,00	1	1	1
25/05/1990	0	0,00	0	-4,90	0	0,00	1	1	1
26/05/1990	0	0,00	0	-4,90	0	0,00	1	1	1
27/05/1990	6	3,24	0	-1,66	0	3,24	1	1	0
28/05/1990	32,8	17,72	0	12,82	0	4,90	0	0	0
29/05/1990	1,4	0,76	12,82	8,67	0	4,90	0	0	0
30/05/1990	5,9	3,19	8,67	6,96	0	4,90	0	0	0
31/05/1990	0	0,00	6,96	2,06	0	4,90	0	0	0
01/06/1990	0	0,00	2,06	-2,84	0	2,06	1	1	1
02/06/1990	0	0,00	0	-4,90	0	0,00	1	1	1
03/06/1990	0	0,00	0	-4,90	0	0,00	1	1	1
04/06/1990	8,4	4,54	0	-0,36	0	4,54	1	0	0
05/06/1990	14,6	7,89	0	2,99	0	4,90	0	0	0
06/06/1990	0	0,00	2,99	-1,91	0	2,99	1	1	0
07/06/1990	0	0,00	0	-4,90	0	0,00	1	1	1
08/06/1990	0	0,00	0	-4,90	0	0,00	1	1	1
09/06/1990	0	0,00	0	-4,90	0	0,00	1	1	1
10/06/1990	0	0,00	0	-4,90	0	0,00	1	1	1
11/06/1990	0	0,00	0	-4,90	0	0,00	1	1	1
12/06/1990	0,2	0,11	0	-4,79	0	0,11	1	1	1
13/06/1990	25	13,50	0	8,60	0	4,90	0	0	0
14/06/1990	0	0,00	8,60	3,70	0	4,90	0	0	0
15/06/1990	0	0,00	3,70	-1,20	0	3,70	1	1	0
16/06/1990	0	0,00	0	-4,90	0	0,00	1	1	1
17/06/1990	0	0,00	0	-4,90	0	0,00	1	1	1
18/06/1990	0	0,00	0	-4,90	0	0,00	1	1	1
19/06/1990	0	0,00	0	-4,90	0	0,00	1	1	1
20/06/1990	5,5	2,97	0	-1,93	0	2,97	1	1	0
21/06/1990	0	0,00	0	-4,90	0	0,00	1	1	1
22/06/1990	0	0,00	0	-4,90	0	0,00	1	1	1
23/06/1990	0	0,00	0	-4,90	0	0,00	1	1	1
24/06/1990	0	0,00	0	-4,90	0	0,00	1	1	1
25/06/1990	0	0,00	0	-4,90	0	0,00	1	1	1
26/06/1990	0	0,00	0	-4,90	0	0,00	1	1	1
27/06/1990	0	0,00	0	-4,90	0	0,00	1	1	1
28/06/1990	1	0,54	0	-4,36	0	0,54	1	1	1
29/06/1990	9,5	5,13	0	0,23	0	4,90	0	0	0
30/06/1990	0	0,00	0,23	-4,67	0	0,23	1	1	1
01/07/1990	0	0,00	0	-4,90	0	0,00	1	1	1
02/07/1990	0	0,00	0	-4,90	0	0,00	1	1	1
03/07/1990	11,2	6,05	0	1,15	0	4,90	0	0	0
04/07/1990	7	3,78	1,15	0,03	0	4,90	0	0	0
05/07/1990	0	0,00	0,03	-4,87	0	0,03	1	1	1
06/07/1990	0	0,00	0	-4,90	0	0,00	1	1	1
07/07/1990	0	0,00	0	-4,90	0	0,00	1	1	1
08/07/1990	0	0,00	0	-4,90	0	0,00	1	1	1
09/07/1990	3,4	1,84	0	-3,06	0	1,84	1	1	1
10/07/1990	0	0,00	0	-4,90	0	0,00	1	1	1
11/07/1990	0	0,00	0	-4,90	0	0,00	1	1	1
12/07/1990	0	0,00	0	-4,90	0	0,00	1	1	1
13/07/1990	0	0,00	0	-4,90	0	0,00	1	1	1
14/07/1990	0	0,00	0	-4,90	0	0,00	1	1	1
15/07/1990	0	0,00	0	-4,90	0	0,00	1	1	1
16/07/1990	43,5	23,50	0	18,60	0	4,90	0	0	0
17/07/1990	0	0,00	18,60	13,70	0	4,90	0	0	0
18/07/1990	1	0,54	13,70	9,34	0	4,90	0	0	0
19/07/1990	0	0,00	9,34	4,44	0	4,90	0	0	0
20/07/1990	0	0,00	4,44	-0,46	0	4,44	1	0	0
21/07/1990	0	0,00	0	-4,90	0	0,00	1	1	1
22/07/1990	0	0,00	0	-4,90	0	0,00	1	1	1
23/07/1990	0	0,00	0	-4,90	0	0,00	1	1	1
24/07/1990	0	0,00	0	-4,90	0	0,00	1	1	1
25/07/1990	0	0,00	0	-4,90	0	0,00	1	1	1
26/07/1990	0	0,00	0	-4,90	0	0,00	1	1	1
27/07/1990	0	0,00	0	-4,90	0	0,00	1	1	1
28/07/1990	0	0,00	0	-4,90	0	0,00	1	1	1
29/07/1990	0	0,00	0	-4,90	0	0,00	1	1	1
30/07/1990	0	0,00	0	-4,90	0	0,00	1	1	1
31/07/1990	0	0,00	0	-4,90	0	0,00	1	1	1
01/08/1990	0	0,00	0	-4,90	0	0,00	1	1	1
02/08/1990	0	0,00	0	-4,90	0	0,00	1	1	1

03/08/1990	0	0,00	0	-4,90	0	0,00	1	1	1
04/08/1990	0	0,00	0	-4,90	0	0,00	1	1	1
05/08/1990	0	0,00	0	-4,90	0	0,00	1	1	1
06/08/1990	0	0,00	0	-4,90	0	0,00	1	1	1
07/08/1990	0	0,00	0	-4,90	0	0,00	1	1	1
08/08/1990	0	0,00	0	-4,90	0	0,00	1	1	1
09/08/1990	0	0,00	0	-4,90	0	0,00	1	1	1
10/08/1990	0	0,00	0	-4,90	0	0,00	1	1	1
11/08/1990	0	0,00	0	-4,90	0	0,00	1	1	1
12/08/1990	0	0,00	0	-4,90	0	0,00	1	1	1
13/08/1990	0	0,00	0	-4,90	0	0,00	1	1	1
14/08/1990	0	0,00	0	-4,90	0	0,00	1	1	1
15/08/1990	0	0,00	0	-4,90	0	0,00	1	1	1
16/08/1990	9,5	5,13	0	0,23	0	4,90	0	0	0
17/08/1990	0	0,00	0,23	-4,67	0	0,23	1	1	1
18/08/1990	0	0,00	0	-4,90	0	0,00	1	1	1
19/08/1990	0	0,00	0	-4,90	0	0,00	1	1	1
20/08/1990	0	0,00	0	-4,90	0	0,00	1	1	1
21/08/1990	0	0,00	0	-4,90	0	0,00	1	1	1
22/08/1990	0	0,00	0	-4,90	0	0,00	1	1	1
23/08/1990	0	0,00	0	-4,90	0	0,00	1	1	1
24/08/1990	0	0,00	0	-4,90	0	0,00	1	1	1
25/08/1990	0	0,00	0	-4,90	0	0,00	1	1	1
26/08/1990	0	0,00	0	-4,90	0	0,00	1	1	1
27/08/1990	0	0,00	0	-4,90	0	0,00	1	1	1
28/08/1990	0	0,00	0	-4,90	0	0,00	1	1	1
29/08/1990	0	0,00	0	-4,90	0	0,00	1	1	1
30/08/1990	0	0,00	0	-4,90	0	0,00	1	1	1
31/08/1990	0	0,00	0	-4,90	0	0,00	1	1	1
01/09/1990	0	0,00	0	-4,90	0	0,00	1	1	1
02/09/1990	0	0,00	0	-4,90	0	0,00	1	1	1
03/09/1990	0	0,00	0	-4,90	0	0,00	1	1	1
04/09/1990	0	0,00	0	-4,90	0	0,00	1	1	1
05/09/1990	13,7	7,40	0	2,50	0	4,90	0	0	0
06/09/1990	4	2,16	2,50	-0,24	0	4,66	1	0	0
07/09/1990	40	21,61	0	16,71	0	4,90	0	0	0
08/09/1990	1	0,54	16,71	12,35	0	4,90	0	0	0
09/09/1990	0	0,00	12,35	7,45	0	4,90	0	0	0
10/09/1990	0	0,00	7,45	2,55	0	4,90	0	0	0
11/09/1990	0	0,00	2,55	-2,35	0	2,55	1	1	0
12/09/1990	1,9	1,03	0	-3,87	0	1,03	1	1	1
13/09/1990	0	0,00	0	-4,90	0	0,00	1	1	1
14/09/1990	0	0,00	0	-4,90	0	0,00	1	1	1
15/09/1990	0	0,00	0	-4,90	0	0,00	1	1	1
16/09/1990	0	0,00	0	-4,90	0	0,00	1	1	1
17/09/1990	0	0,00	0	-4,90	0	0,00	1	1	1
18/09/1990	36,1	19,50	0	14,60	0	4,90	0	0	0
19/09/1990	17,2	9,29	14,60	18,99	0	4,90	0	0	0
20/09/1990	0	0,00	18,99	14,09	0	4,90	0	0	0
21/09/1990	26,4	14,26	14,09	23,45	0	4,90	0	0	0
22/09/1990	21,7	11,72	23,45	30,27	0	4,90	0	0	0
23/09/1990	0	0,00	30,27	25,37	0	4,90	0	0	0
24/09/1990	0	0,00	25,37	20,47	0	4,90	0	0	0
25/09/1990	0	0,00	20,47	15,57	0	4,90	0	0	0
26/09/1990	0	0,00	15,57	10,67	0	4,90	0	0	0
27/09/1990	0	0,00	10,67	5,77	0	4,90	0	0	0
28/09/1990	0	0,00	5,77	0,87	0	4,90	0	0	0
29/09/1990	0	0,00	0,87	-4,03	0	0,87	1	1	1
30/09/1990	0	0,00	0	-4,90	0	0,00	1	1	1
01/10/1990	0	0,00	0	-4,90	0	0,00	1	1	1
02/10/1990	0	0,00	0	-4,90	0	0,00	1	1	1
03/10/1990	0	0,00	0	-4,90	0	0,00	1	1	1
04/10/1990	0	0,00	0	-4,90	0	0,00	1	1	1
05/10/1990	0	0,00	0	-4,90	0	0,00	1	1	1
06/10/1990	26	14,04	0	9,14	0	4,90	0	0	0
07/10/1990	37,5	20,26	9,14	24,50	0	4,90	0	0	0
08/10/1990	19,5	10,53	24,50	30,13	0	4,90	0	0	0
09/10/1990	1,2	0,65	30,13	25,88	0	4,90	0	0	0
10/10/1990	0	0,00	25,88	20,98	0	4,90	0	0	0
11/10/1990	0	0,00	20,98	16,08	0	4,90	0	0	0
12/10/1990	25,6	13,83	16,08	25,01	0	4,90	0	0	0
13/10/1990	0	0,00	25,01	20,11	0	4,90	0	0	0
14/10/1990	0	0,00	20,11	15,21	0	4,90	0	0	0
15/10/1990	0	0,00	15,21	10,31	0	4,90	0	0	0
16/10/1990	0	0,00	10,31	5,41	0	4,90	0	0	0
17/10/1990	0	0,00	5,41	0,51	0	4,90	0	0	0
18/10/1990	0	0,00	0,51	-4,39	0	0,51	1	1	1
19/10/1990	0	0,00	0	-4,90	0	0,00	1	1	1
20/10/1990	0	0,00	0	-4,90	0	0,00	1	1	1
21/10/1990	0	0,00	0	-4,90	0	0,00	1	1	1

22/10/1990	0	0,00	0	-4,90	0	0,00	1	1	1
23/10/1990	0	0,00	0	-4,90	0	0,00	1	1	1
24/10/1990	0	0,00	0	-4,90	0	0,00	1	1	1
25/10/1990	0	0,00	0	-4,90	0	0,00	1	1	1
26/10/1990	8,4	4,54	0	-0,36	0	4,54	1	0	0
27/10/1990	0	0,00	0	-4,90	0	0,00	1	1	1
28/10/1990	4,2	2,27	0	-2,63	0	2,27	1	1	1
29/10/1990	12,2	6,59	0	1,69	0	4,90	0	0	0
30/10/1990	3,7	2,00	1,69	-1,21	0	3,69	1	1	0
31/10/1990	0	0,00	0	-4,90	0	0,00	1	1	1
01/11/1990	33,3	17,99	0	13,09	0	4,90	0	0	0
02/11/1990	0	0,00	13,09	8,19	0	4,90	0	0	0
03/11/1990	0	0,00	8,19	3,29	0	4,90	0	0	0
04/11/1990	33	17,83	3,29	16,21	0	4,90	0	0	0
05/11/1990	3,7	2,00	16,21	13,31	0	4,90	0	0	0
06/11/1990	0	0,00	13,31	8,41	0	4,90	0	0	0
07/11/1990	123,7	66,82	8,41	70,33	28,1	33,03	0	0	0
08/11/1990	0	0,00	42,20	37,30	0	4,90	0	0	0
09/11/1990	0	0,00	37,30	32,40	0	4,90	0	0	0
10/11/1990	0	0,00	32,40	27,50	0	4,90	0	0	0
11/11/1990	0	0,00	27,50	22,60	0	4,90	0	0	0
12/11/1990	25,2	13,61	22,60	31,31	0	4,90	0	0	0
13/11/1990	22,5	12,15	31,31	38,57	0	4,90	0	0	0
14/11/1990	0	0,00	38,57	33,67	0	4,90	0	0	0
15/11/1990	0	0,00	33,67	28,77	0	4,90	0	0	0
16/11/1990	5,7	3,08	28,77	26,95	0	4,90	0	0	0
17/11/1990	0	0,00	26,95	22,05	0	4,90	0	0	0
18/11/1990	0	0,00	22,05	17,15	0	4,90	0	0	0
19/11/1990	0	0,00	17,15	12,25	0	4,90	0	0	0
20/11/1990	0	0,00	12,25	7,35	0	4,90	0	0	0
21/11/1990	12,6	6,81	7,35	9,25	0	4,90	0	0	0
22/11/1990	0	0,00	9,25	4,35	0	4,90	0	0	0
23/11/1990	0	0,00	4,35	-0,55	0	4,35	1	0	0
24/11/1990	0	0,00	0	-4,90	0	0,00	1	1	1
25/11/1990	0	0,00	0	-4,90	0	0,00	1	1	1
26/11/1990	20,5	11,07	0	6,17	0	4,90	0	0	0
27/11/1990	4,4	2,38	6,17	3,65	0	4,90	0	0	0
28/11/1990	0	0,00	3,65	-1,25	0	3,65	1	1	0
29/11/1990	0	0,00	0	-4,90	0	0,00	1	1	1
30/11/1990	0	0,00	0	-4,90	0	0,00	1	1	1
01/12/1990	0	0,00	0	-4,90	0	0,00	1	1	1
02/12/1990	0	0,00	0	-4,90	0	0,00	1	1	1
03/12/1990	69,5	37,54	0	32,64	0	4,90	0	0	0
04/12/1990	0	0,00	32,64	27,74	0	4,90	0	0	0
05/12/1990	0	0,00	27,74	22,84	0	4,90	0	0	0
06/12/1990	15,5	8,37	22,84	26,32	0	4,90	0	0	0
07/12/1990	41,2	22,26	26,32	43,67	1,5	6,37	0	0	0
08/12/1990	0	0,00	42,20	37,30	0	4,90	0	0	0
09/12/1990	0	0,00	37,30	32,40	0	4,90	0	0	0
10/12/1990	22,3	12,05	32,40	39,55	0	4,90	0	0	0
11/12/1990	0	0,00	39,55	34,65	0	4,90	0	0	0
12/12/1990	0	0,00	34,65	29,75	0	4,90	0	0	0
13/12/1990	0	0,00	29,75	24,85	0	4,90	0	0	0
14/12/1990	2,3	1,24	24,85	21,19	0	4,90	0	0	0
15/12/1990	0	0,00	21,19	16,29	0	4,90	0	0	0
16/12/1990	0	0,00	16,29	11,39	0	4,90	0	0	0
17/12/1990	0	0,00	11,39	6,49	0	4,90	0	0	0
18/12/1990	23,9	12,91	6,49	14,50	0	4,90	0	0	0
19/12/1990	0	0,00	14,50	9,60	0	4,90	0	0	0
20/12/1990	0	0,00	9,60	4,70	0	4,90	0	0	0
21/12/1990	0	0,00	4,70	-0,20	0	4,70	1	0	0
22/12/1990	0	0,00	0	-4,90	0	0,00	1	1	1
23/12/1990	0	0,00	0	-4,90	0	0,00	1	1	1
24/12/1990	0	0,00	0	-4,90	0	0,00	1	1	1
25/12/1990	0	0,00	0	-4,90	0	0,00	1	1	1
26/12/1990	0	0,00	0	-4,90	0	0,00	1	1	1
27/12/1990	0	0,00	0	-4,90	0	0,00	1	1	1
28/12/1990	0	0,00	0	-4,90	0	0,00	1	1	1
29/12/1990	0	0,00	0	-4,90	0	0,00	1	1	1
30/12/1990	0	0,00	0	-4,90	0	0,00	1	1	1
31/12/1990	0	0,00	0	-4,90	0	0,00	1	1	1
01/01/1991	0	0,00	0	-4,90	0	0,00	1	1	1
02/01/1991	0	0,00	0	-4,90	0	0,00	1	1	1
03/01/1991	0	0,00	0	-4,90	0	0,00	1	1	1
04/01/1991	0	0,00	0	-4,90	0	0,00	1	1	1
05/01/1991	0	0,00	0	-4,90	0	0,00	1	1	1
06/01/1991	0	0,00	0	-4,90	0	0,00	1	1	1
07/01/1991	0	0,00	0	-4,90	0	0,00	1	1	1
08/01/1991	0	0,00	0	-4,90	0	0,00	1	1	1
09/01/1991	0	0,00	0	-4,90	0	0,00	1	1	1

10/01/1991	0	0,00	0	-4,90	0	0,00	1	1	1
11/01/1991	0	0,00	0	-4,90	0	0,00	1	1	1
12/01/1991	0	0,00	0	-4,90	0	0,00	1	1	1
13/01/1991	0	0,00	0	-4,90	0	0,00	1	1	1
14/01/1991	0	0,00	0	-4,90	0	0,00	1	1	1
15/01/1991	0	0,00	0	-4,90	0	0,00	1	1	1
16/01/1991	0	0,00	0	-4,90	0	0,00	1	1	1
17/01/1991	0	0,00	0	-4,90	0	0,00	1	1	1
18/01/1991	0	0,00	0	-4,90	0	0,00	1	1	1
19/01/1991	0	0,00	0	-4,90	0	0,00	1	1	1
20/01/1991	0	0,00	0	-4,90	0	0,00	1	1	1
21/01/1991	0	0,00	0	-4,90	0	0,00	1	1	1
22/01/1991	15,6	8,43	0	3,53	0	4,90	0	0	0
23/01/1991	12,2	6,59	3,53	5,22	0	4,90	0	0	0
24/01/1991	0	0,00	5,22	0,32	0	4,90	0	0	0
25/01/1991	0	0,00	0,32	-4,58	0	0,32	1	1	1
26/01/1991	0	0,00	0	-4,90	0	0,00	1	1	1
27/01/1991	0	0,00	0	-4,90	0	0,00	1	1	1
28/01/1991	0	0,00	0	-4,90	0	0,00	1	1	1
29/01/1991	0	0,00	0	-4,90	0	0,00	1	1	1
30/01/1991	54,8	29,60	0	24,70	0	4,90	0	0	0
31/01/1991	0	0,00	24,70	19,80	0	4,90	0	0	0
01/02/1991	0	0,00	19,80	14,90	0	4,90	0	0	0
02/02/1991	0	0,00	14,90	10,00	0	4,90	0	0	0
03/02/1991	0	0,00	10,00	5,10	0	4,90	0	0	0
04/02/1991	0	0,00	5,10	0,20	0	4,90	0	0	0
05/02/1991	0	0,00	0,20	-4,70	0	0,20	1	1	1
06/02/1991	0	0,00	0	-4,90	0	0,00	1	1	1
07/02/1991	0	0,00	0	-4,90	0	0,00	1	1	1
08/02/1991	0	0,00	0	-4,90	0	0,00	1	1	1
09/02/1991	0	0,00	0	-4,90	0	0,00	1	1	1
10/02/1991	0	0,00	0	-4,90	0	0,00	1	1	1
11/02/1991	0	0,00	0	-4,90	0	0,00	1	1	1
12/02/1991	1,2	0,65	0	-4,25	0	0,65	1	1	1
13/02/1991	0	0,00	0	-4,90	0	0,00	1	1	1
14/02/1991	0	0,00	0	-4,90	0	0,00	1	1	1
15/02/1991	0	0,00	0	-4,90	0	0,00	1	1	1
16/02/1991	0	0,00	0	-4,90	0	0,00	1	1	1
17/02/1991	0	0,00	0	-4,90	0	0,00	1	1	1
18/02/1991	0	0,00	0	-4,90	0	0,00	1	1	1
19/02/1991	0	0,00	0	-4,90	0	0,00	1	1	1
20/02/1991	0	0,00	0	-4,90	0	0,00	1	1	1
21/02/1991	0	0,00	0	-4,90	0	0,00	1	1	1
22/02/1991	11,3	6,10	0	1,20	0	4,90	0	0	0
23/02/1991	12,5	6,75	1,20	3,06	0	4,90	0	0	0
24/02/1991	0	0,00	3,06	-1,84	0	3,06	1	1	0
25/02/1991	0	0,00	0	-4,90	0	0,00	1	1	1
26/02/1991	0	0,00	0	-4,90	0	0,00	1	1	1
27/02/1991	0	0,00	0	-4,90	0	0,00	1	1	1
28/02/1991	0	0,00	0	-4,90	0	0,00	1	1	1
01/03/1991	0	0,00	0	-4,90	0	0,00	1	1	1
02/03/1991	0	0,00	0	-4,90	0	0,00	1	1	1
03/03/1991	0	0,00	0	-4,90	0	0,00	1	1	1
04/03/1991	0	0,00	0	-4,90	0	0,00	1	1	1
05/03/1991	0	0,00	0	-4,90	0	0,00	1	1	1
06/03/1991	0	0,00	0	-4,90	0	0,00	1	1	1
07/03/1991	0	0,00	0	-4,90	0	0,00	1	1	1
08/03/1991	0	0,00	0	-4,90	0	0,00	1	1	1
09/03/1991	0,6	0,32	0	-4,58	0	0,32	1	1	1
10/03/1991	33,2	17,93	0	13,03	0	4,90	0	0	0
11/03/1991	0	0,00	13,03	8,13	0	4,90	0	0	0
12/03/1991	0	0,00	8,13	3,23	0	4,90	0	0	0
13/03/1991	0	0,00	3,23	-1,67	0	3,23	1	1	0
14/03/1991	0	0,00	0	-4,90	0	0,00	1	1	1
15/03/1991	0	0,00	0	-4,90	0	0,00	1	1	1
16/03/1991	0	0,00	0	-4,90	0	0,00	1	1	1
17/03/1991	47,5	25,66	0	20,76	0	4,90	0	0	0
18/03/1991	30,4	16,42	20,76	32,28	0	4,90	0	0	0
19/03/1991	0	0,00	32,28	27,38	0	4,90	0	0	0
20/03/1991	0	0,00	27,38	22,48	0	4,90	0	0	0
21/03/1991	0	0,00	22,48	17,58	0	4,90	0	0	0
22/03/1991	0	0,00	17,58	12,68	0	4,90	0	0	0
23/03/1991	0	0,00	12,68	7,78	0	4,90	0	0	0
24/03/1991	0	0,00	7,78	2,88	0	4,90	0	0	0
25/03/1991	0	0,00	2,88	-2,02	0	2,88	1	1	0
26/03/1991	0	0,00	0	-4,90	0	0,00	1	1	1
27/03/1991	0	0,00	0	-4,90	0	0,00	1	1	1
28/03/1991	0	0,00	0	-4,90	0	0,00	1	1	1
29/03/1991	0	0,00	0	-4,90	0	0,00	1	1	1
30/03/1991	0	0,00	0	-4,90	0	0,00	1	1	1

31/03/1991	0	0,00	0	-4,90	0	0,00	1	1	1
01/04/1991	0	0,00	0	-4,90	0	0,00	1	1	1
02/04/1991	0	0,00	0	-4,90	0	0,00	1	1	1
03/04/1991	0	0,00	0	-4,90	0	0,00	1	1	1
04/04/1991	0	0,00	0	-4,90	0	0,00	1	1	1
05/04/1991	0	0,00	0	-4,90	0	0,00	1	1	1
06/04/1991	47,8	25,82	0	20,92	0	4,90	0	0	0
07/04/1991	0	0,00	20,92	16,02	0	4,90	0	0	0
08/04/1991	0	0,00	16,02	11,12	0	4,90	0	0	0
09/04/1991	0	0,00	11,12	6,22	0	4,90	0	0	0
10/04/1991	42,5	22,96	6,22	24,28	0	4,90	0	0	0
11/04/1991	8,4	4,54	24,28	23,92	0	4,90	0	0	0
12/04/1991	0	0,00	23,92	19,02	0	4,90	0	0	0
13/04/1991	0,5	0,27	19,02	14,39	0	4,90	0	0	0
14/04/1991	0	0,00	14,39	9,49	0	4,90	0	0	0
15/04/1991	1,4	0,76	9,49	5,34	0	4,90	0	0	0
16/04/1991	33,6	18,15	5,34	18,59	0	4,90	0	0	0
17/04/1991	52,8	28,52	18,59	42,21	0,0	4,91	0	0	0
18/04/1991	30,7	16,58	42,20	53,88	11,7	16,58	0	0	0
19/04/1991	0	0,00	42,20	37,30	0	4,90	0	0	0
20/04/1991	0	0,00	37,30	32,40	0	4,90	0	0	0
21/04/1991	0	0,00	32,40	27,50	0	4,90	0	0	0
22/04/1991	0	0,00	27,50	22,60	0	4,90	0	0	0
23/04/1991	0,5	0,27	22,60	17,97	0	4,90	0	0	0
24/04/1991	29,6	15,99	17,97	29,06	0	4,90	0	0	0
25/04/1991	0	0,00	29,06	24,16	0	4,90	0	0	0
26/04/1991	0	0,00	24,16	19,26	0	4,90	0	0	0
27/04/1991	10,6	5,73	19,26	20,09	0	4,90	0	0	0
28/04/1991	0	0,00	20,09	15,19	0	4,90	0	0	0
29/04/1991	0	0,00	15,19	10,29	0	4,90	0	0	0
30/04/1991	0	0,00	10,29	5,39	0	4,90	0	0	0
01/05/1991	0	0,00	5,39	0,49	0	4,90	0	0	0
02/05/1991	0	0,00	0,49	-4,41	0	0,49	1	1	1
03/05/1991	0	0,00	0	-4,90	0	0,00	1	1	1
04/05/1991	1,1	0,59	0	-4,31	0	0,59	1	1	1
05/05/1991	0	0,00	0	-4,90	0	0,00	1	1	1
06/05/1991	0	0,00	0	-4,90	0	0,00	1	1	1
07/05/1991	0	0,00	0	-4,90	0	0,00	1	1	1
08/05/1991	0	0,00	0	-4,90	0	0,00	1	1	1
09/05/1991	0	0,00	0	-4,90	0	0,00	1	1	1
10/05/1991	0	0,00	0	-4,90	0	0,00	1	1	1
11/05/1991	0	0,00	0	-4,90	0	0,00	1	1	1
12/05/1991	0	0,00	0	-4,90	0	0,00	1	1	1
13/05/1991	9,9	5,35	0	0,45	0	4,90	0	0	0
14/05/1991	2,9	1,57	0,45	-2,89	0	2,01	1	1	1
15/05/1991	1,2	0,65	0	-4,25	0	0,65	1	1	1
16/05/1991	0	0,00	0	-4,90	0	0,00	1	1	1
17/05/1991	0	0,00	0	-4,90	0	0,00	1	1	1
18/05/1991	0	0,00	0	-4,90	0	0,00	1	1	1
19/05/1991	0	0,00	0	-4,90	0	0,00	1	1	1
20/05/1991	0	0,00	0	-4,90	0	0,00	1	1	1
21/05/1991	0	0,00	0	-4,90	0	0,00	1	1	1
22/05/1991	38,8	20,96	0	16,06	38,8	4,90	0	0	0
23/05/1991	0,9	0,49	16,06	11,65	0	4,90	0	0	0
24/05/1991	0	0,00	11,65	6,75	0	4,90	0	0	0
25/05/1991	1,5	0,81	6,75	2,66	0	4,90	0	0	0
26/05/1991	0	0,00	2,66	-2,24	0	2,66	1	1	0
27/05/1991	0	0,00	0	-4,90	0	0,00	1	1	1
28/05/1991	0	0,00	0	-4,90	0	0,00	1	1	1
29/05/1991	0	0,00	0	-4,90	0	0,00	1	1	1
30/05/1991	0	0,00	0	-4,90	0	0,00	1	1	1
31/05/1991	0	0,00	0	-4,90	0	0,00	1	1	1
01/06/1991	0	0,00	0	-4,90	0	0,00	1	1	1
02/06/1991	0	0,00	0	-4,90	0	0,00	1	1	1
03/06/1991	0	0,00	0	-4,90	0	0,00	1	1	1
04/06/1991	0	0,00	0	-4,90	0	0,00	1	1	1
05/06/1991	0	0,00	0	-4,90	0	0,00	1	1	1
06/06/1991	0	0,00	0	-4,90	0	0,00	1	1	1
07/06/1991	0	0,00	0	-4,90	0	0,00	1	1	1
08/06/1991	0	0,00	0	-4,90	0	0,00	1	1	1
09/06/1991	0	0,00	0	-4,90	0	0,00	1	1	1
10/06/1991	0	0,00	0	-4,90	0	0,00	1	1	1
11/06/1991	0	0,00	0	-4,90	0	0,00	1	1	1
12/06/1991	0	0,00	0	-4,90	0	0,00	1	1	1
13/06/1991	0	0,00	0	-4,90	0	0,00	1	1	1
14/06/1991	0	0,00	0	-4,90	0	0,00	1	1	1
15/06/1991	6,7	3,62	0	-1,28	0	3,62	1	1	0
16/06/1991	11,8	6,37	0	1,47	0	4,90	0	0	0
17/06/1991	0	0,00	1,47	-3,43	0	1,47	1	1	1
18/06/1991	0	0,00	0	-4,90	0	0,00	1	1	1

19/06/1991	37,4	20,20	0	15,30	0	4,90	0	0	0
20/06/1991	1,2	0,65	15,30	11,05	0	4,90	0	0	0
21/06/1991	0	0,00	11,05	6,15	0	4,90	0	0	0
22/06/1991	0	0,00	6,15	1,25	0	4,90	0	0	0
23/06/1991	0	0,00	1,25	-3,65	0	1,25	1	1	1
24/06/1991	0	0,00	0	-4,90	0	0,00	1	1	1
25/06/1991	0	0,00	0	-4,90	0	0,00	1	1	1
26/06/1991	1,3	0,70	0	-4,20	0	0,70	1	1	1
27/06/1991	38,6	20,85	0	15,95	0	4,90	0	0	0
28/06/1991	7,9	4,27	15,95	15,32	0	4,90	0	0	0
29/06/1991	0	0,00	15,32	10,42	0	4,90	0	0	0
30/06/1991	0	0,00	10,42	5,52	0	4,90	0	0	0
01/07/1991	0	0,00	5,52	0,62	0	4,90	0	0	0
02/07/1991	0	0,00	0,62	-4,28	0	0,62	1	1	1
03/07/1991	0	0,00	0	-4,90	0	0,00	1	1	1
04/07/1991	0	0,00	0	-4,90	0	0,00	1	1	1
05/07/1991	0	0,00	0	-4,90	0	0,00	1	1	1
06/07/1991	0	0,00	0	-4,90	0	0,00	1	1	1
07/07/1991	0	0,00	0	-4,90	0	0,00	1	1	1
08/07/1991	0	0,00	0	-4,90	0	0,00	1	1	1
09/07/1991	0	0,00	0	-4,90	0	0,00	1	1	1
10/07/1991	0	0,00	0	-4,90	0	0,00	1	1	1
11/07/1991	0	0,00	0	-4,90	0	0,00	1	1	1
12/07/1991	0	0,00	0	-4,90	0	0,00	1	1	1
13/07/1991	0	0,00	0	-4,90	0	0,00	1	1	1
14/07/1991	0	0,00	0	-4,90	0	0,00	1	1	1
15/07/1991	0	0,00	0	-4,90	0	0,00	1	1	1
16/07/1991	0	0,00	0	-4,90	0	0,00	1	1	1
17/07/1991	0	0,00	0	-4,90	0	0,00	1	1	1
18/07/1991	13,4	7,24	0	2,34	0	4,90	0	0	0
19/07/1991	23,2	12,53	2,34	9,97	0	4,90	0	0	0
20/07/1991	0	0,00	9,97	5,07	0	4,90	0	0	0
21/07/1991	0	0,00	5,07	0,17	0	4,90	0	0	0
22/07/1991	14,2	7,67	0,17	2,94	0	4,90	0	0	0
23/07/1991	5,6	3,03	2,94	1,07	0	4,90	0	0	0
24/07/1991	0	0,00	1,07	-3,83	0	1,07	1	1	1
25/07/1991	0	0,00	0	-4,90	0	0,00	1	1	1
26/07/1991	0	0,00	0	-4,90	0	0,00	1	1	1
27/07/1991	0	0,00	0	-4,90	0	0,00	1	1	1
28/07/1991	0	0,00	0	-4,90	0	0,00	1	1	1
29/07/1991	0	0,00	0	-4,90	0	0,00	1	1	1
30/07/1991	0	0,00	0	-4,90	0	0,00	1	1	1
31/07/1991	16	8,64	0	3,74	0	4,90	0	0	0
01/08/1991	0	0,00	3,74	-1,16	0	3,74	1	1	0
02/08/1991	0	0,00	0	-4,90	0	0,00	1	1	1
03/08/1991	0	0,00	0	-4,90	0	0,00	1	1	1
04/08/1991	0	0,00	0	-4,90	0	0,00	1	1	1
05/08/1991	0	0,00	0	-4,90	0	0,00	1	1	1
06/08/1991	0	0,00	0	-4,90	0	0,00	1	1	1
07/08/1991	0	0,00	0	-4,90	0	0,00	1	1	1
08/08/1991	0	0,00	0	-4,90	0	0,00	1	1	1
09/08/1991	0	0,00	0	-4,90	0	0,00	1	1	1
10/08/1991	0	0,00	0	-4,90	0	0,00	1	1	1
11/08/1991	0	0,00	0	-4,90	0	0,00	1	1	1
12/08/1991	0	0,00	0	-4,90	0	0,00	1	1	1
13/08/1991	0	0,00	0	-4,90	0	0,00	1	1	1
14/08/1991	0	0,00	0	-4,90	0	0,00	1	1	1
15/08/1991	0	0,00	0	-4,90	0	0,00	1	1	1
16/08/1991	0	0,00	0	-4,90	0	0,00	1	1	1
17/08/1991	0	0,00	0	-4,90	0	0,00	1	1	1
18/08/1991	0	0,00	0	-4,90	0	0,00	1	1	1
19/08/1991	0	0,00	0	-4,90	0	0,00	1	1	1
20/08/1991	0	0,00	0	-4,90	0	0,00	1	1	1
21/08/1991	0	0,00	0	-4,90	0	0,00	1	1	1
22/08/1991	0	0,00	0	-4,90	0	0,00	1	1	1
23/08/1991	0	0,00	0	-4,90	0	0,00	1	1	1
24/08/1991	0	0,00	0	-4,90	0	0,00	1	1	1
25/08/1991	0	0,00	0	-4,90	0	0,00	1	1	1
26/08/1991	0	0,00	0	-4,90	0	0,00	1	1	1
27/08/1991	9,5	5,13	0	0,23	0	4,90	0	0	0
28/08/1991	0	0,00	0,23	-4,67	0	0,23	1	1	1
29/08/1991	0	0,00	0	-4,90	0	0,00	1	1	1
30/08/1991	0	0,00	0	-4,90	0	0,00	1	1	1
31/08/1991	0	0,00	0	-4,90	0	0,00	1	1	1
01/09/1991	23,5	12,69	0	7,79	0	4,90	0	0	0
02/09/1991	0	0,00	7,79	2,89	0	4,90	0	0	0
03/09/1991	0	0,00	2,89	-2,01	0	2,89	1	1	0
04/09/1991	0	0,00	0	-4,90	0	0,00	1	1	1
05/09/1991	0	0,00	0	-4,90	0	0,00	1	1	1
06/09/1991	0	0,00	0	-4,90	0	0,00	1	1	1

07/09/1991	0	0,00	0	-4,90	0	0,00	1	1	1
08/09/1991	0	0,00	0	-4,90	0	0,00	1	1	1
09/09/1991	0	0,00	0	-4,90	0	0,00	1	1	1
10/09/1991	0	0,00	0	-4,90	0	0,00	1	1	1
11/09/1991	4,1	2,21	0	-2,69	0	2,21	1	1	1
12/09/1991	0	0,00	0	-4,90	0	0,00	1	1	1
13/09/1991	0	0,00	0	-4,90	0	0,00	1	1	1
14/09/1991	0	0,00	0	-4,90	0	0,00	1	1	1
15/09/1991	0	0,00	0	-4,90	0	0,00	1	1	1
16/09/1991	0	0,00	0	-4,90	0	0,00	1	1	1
17/09/1991	37,8	20,42	0	15,52	0	4,90	0	0	0
18/09/1991	100,1	54,07	15,52	64,69	22,5	27,39	0	0	0
19/09/1991	0	0,00	42,20	37,30	0	4,90	0	0	0
20/09/1991	0	0,00	37,30	32,40	0	4,90	0	0	0
21/09/1991	0	0,00	32,40	27,50	0	4,90	0	0	0
22/09/1991	0	0,00	27,50	22,60	0	4,90	0	0	0
23/09/1991	0	0,00	22,60	17,70	0	4,90	0	0	0
24/09/1991	0	0,00	17,70	12,80	0	4,90	0	0	0
25/09/1991	0	0,00	12,80	7,90	0	4,90	0	0	0
26/09/1991	0	0,00	7,90	3,00	0	4,90	0	0	0
27/09/1991	0	0,00	3,00	-1,90	0	3,00	1	1	0
28/09/1991	0	0,00	0	-4,90	0	0,00	1	1	1
29/09/1991	0	0,00	0	-4,90	0	0,00	1	1	1
30/09/1991	3,1	1,67	0	-3,23	0	1,67	1	1	1
01/10/1991	0	0,00	0	-4,90	0	0,00	1	1	1
02/10/1991	0	0,00	0	-4,90	0	0,00	1	1	1
03/10/1991	0	0,00	0	-4,90	0	0,00	1	1	1
04/10/1991	0	0,00	0	-4,90	0	0,00	1	1	1
05/10/1991	6,3	3,40	0	-1,50	0	3,40	1	1	0
06/10/1991	3,6	1,94	0	-2,96	0	1,94	1	1	1
07/10/1991	0	0,00	0	-4,90	0	0,00	1	1	1
08/10/1991	0	0,00	0	-4,90	0	0,00	1	1	1
09/10/1991	0	0,00	0	-4,90	0	0,00	1	1	1
10/10/1991	0	0,00	0	-4,90	0	0,00	1	1	1
11/10/1991	0	0,00	0	-4,90	0	0,00	1	1	1
12/10/1991	0	0,00	0	-4,90	0	0,00	1	1	1
13/10/1991	0	0,00	0	-4,90	0	0,00	1	1	1
14/10/1991	0	0,00	0	-4,90	0	0,00	1	1	1
15/10/1991	0	0,00	0	-4,90	0	0,00	1	1	1
16/10/1991	28,4	15,34	0	10,44	0	4,90	0	0	0
17/10/1991	27,7	14,96	10,44	20,50	0	4,90	0	0	0
18/10/1991	0	0,00	20,50	15,60	0	4,90	0	0	0
19/10/1991	0	0,00	15,60	10,70	0	4,90	0	0	0
20/10/1991	0	0,00	10,70	5,80	0	4,90	0	0	0
21/10/1991	0	0,00	5,80	0,90	0	4,90	0	0	0
22/10/1991	0	0,00	0,90	-4,00	0	0,90	1	1	1
23/10/1991	16	8,64	0	3,74	0	4,90	0	0	0
24/10/1991	13,7	7,40	3,74	6,24	0	4,90	0	0	0
25/10/1991	0	0,00	6,24	1,34	0	4,90	0	0	0
26/10/1991	0	0,00	1,34	-3,56	0	1,34	1	1	1
27/10/1991	0	0,00	0	-4,90	0	0,00	1	1	1
28/10/1991	0	0,00	0	-4,90	0	0,00	1	1	1
29/10/1991	0	0,00	0	-4,90	0	0,00	1	1	1
30/10/1991	0	0,00	0	-4,90	0	0,00	1	1	1
31/10/1991	0	0,00	0	-4,90	0	0,00	1	1	1
01/11/1991	0	0,00	0	-4,90	0	0,00	1	1	1
02/11/1991	0	0,00	0	-4,90	0	0,00	1	1	1
03/11/1991	0	0,00	0	-4,90	0	0,00	1	1	1
04/11/1991	0	0,00	0	-4,90	0	0,00	1	1	1
05/11/1991	0	0,00	0	-4,90	0	0,00	1	1	1
06/11/1991	0	0,00	0	-4,90	0	0,00	1	1	1
07/11/1991	4	2,16	0	-2,74	0	2,16	1	1	1
08/11/1991	0	0,00	0	-4,90	0	0,00	1	1	1
09/11/1991	0	0,00	0	-4,90	0	0,00	1	1	1
10/11/1991	0	0,00	0	-4,90	0	0,00	1	1	1
11/11/1991	0	0,00	0	-4,90	0	0,00	1	1	1
12/11/1991	0	0,00	0	-4,90	0	0,00	1	1	1
13/11/1991	0	0,00	0	-4,90	0	0,00	1	1	1
14/11/1991	0	0,00	0	-4,90	0	0,00	1	1	1
15/11/1991	0	0,00	0	-4,90	0	0,00	1	1	1
16/11/1991	0	0,00	0	-4,90	0	0,00	1	1	1
17/11/1991	0	0,00	0	-4,90	0	0,00	1	1	1
18/11/1991	0	0,00	0	-4,90	0	0,00	1	1	1
19/11/1991	0	0,00	0	-4,90	0	0,00	1	1	1
20/11/1991	0	0,00	0	-4,90	0	0,00	1	1	1
21/11/1991	0	0,00	0	-4,90	0	0,00	1	1	1
22/11/1991	0	0,00	0	-4,90	0	0,00	1	1	1
23/11/1991	0	0,00	0	-4,90	0	0,00	1	1	1
24/11/1991	0	0,00	0	-4,90	0	0,00	1	1	1
25/11/1991	53,9	29,12	0	24,22	0	4,90	0	0	0

26/11/1991	0	0,00	24,22	19,32	0	4,90	0	0	0
27/11/1991	0	0,00	19,32	14,42	0	4,90	0	0	0
28/11/1991	0	0,00	14,42	9,52	0	4,90	0	0	0
29/11/1991	0	0,00	9,52	4,62	0	4,90	0	0	0
30/11/1991	24,5	13,23	4,62	12,95	0	4,90	0	0	0
01/12/1991	0	0,00	12,95	8,05	0	4,90	0	0	0
02/12/1991	0	0,00	8,05	3,15	0	4,90	0	0	0
03/12/1991	0	0,00	3,15	-1,75	0	3,15	1	1	0
04/12/1991	0	0,00	0	-4,90	0	0,00	1	1	1
05/12/1991	10	5,40	0	0,50	0	4,90	0	0	0
06/12/1991	0	0,00	0,50	-4,40	0	0,50	1	1	1
07/12/1991	0	0,00	0	-4,90	0	0,00	1	1	1
08/12/1991	0	0,00	0	-4,90	0	0,00	1	1	1
09/12/1991	0	0,00	0	-4,90	0	0,00	1	1	1
10/12/1991	6,6	3,57	0	-1,33	0	3,57	1	1	0
11/12/1991	0	0,00	0	-4,90	0	0,00	1	1	1
12/12/1991	2,9	1,57	0	-3,33	0	1,57	1	1	1
13/12/1991	0	0,00	0	-4,90	0	0,00	1	1	1
14/12/1991	63,3	34,19	0	29,29	0	4,90	0	0	0
15/12/1991	17,5	9,45	29,29	33,85	0	4,90	0	0	0
16/12/1991	0	0,00	33,85	28,95	0	4,90	0	0	0
17/12/1991	0	0,00	28,95	24,05	0	4,90	0	0	0
18/12/1991	0	0,00	24,05	19,15	0	4,90	0	0	0
19/12/1991	0	0,00	19,15	14,25	0	4,90	0	0	0
20/12/1991	10,7	5,78	14,25	15,13	0	4,90	0	0	0
21/12/1991	0	0,00	15,13	10,23	0	4,90	0	0	0
22/12/1991	0	0,00	10,23	5,33	0	4,90	0	0	0
23/12/1991	3,7	2,00	5,33	2,43	0	4,90	0	0	0
24/12/1991	0	0,00	2,43	-2,47	0	2,43	1	1	1
25/12/1991	0	0,00	0	-4,90	0	0,00	1	1	1
26/12/1991	34,4	18,58	0	13,68	0	4,90	0	0	0
27/12/1991	0	0,00	13,68	8,78	0	4,90	0	0	0
28/12/1991	0	0,00	8,78	3,88	0	4,90	0	0	0
29/12/1991	0	0,00	3,88	-1,02	0	3,88	1	1	0
30/12/1991	0	0,00	0	-4,90	0	0,00	1	1	1
31/12/1991	0	0,00	0	-4,90	0	0,00	1	1	1
01/01/1992	6,1	3,30	0	-1,60	0	3,30	1	1	0
02/01/1992	52,4	28,31	0	23,41	0	4,90	0	0	0
03/01/1992	10,4	5,62	23,41	24,12	0	4,90	0	0	0
04/01/1992	0	0,00	24,12	19,22	0	4,90	0	0	0
05/01/1992	0	0,00	19,22	14,32	0	4,90	0	0	0
06/01/1992	0	0,00	14,32	9,42	0	4,90	0	0	0
07/01/1992	0	0,00	9,42	4,52	0	4,90	0	0	0
08/01/1992	0	0,00	4,52	-0,38	0	4,52	1	0	0
09/01/1992	0	0,00	0	-4,90	0	0,00	1	1	1
10/01/1992	0	0,00	0	-4,90	0	0,00	1	1	1
11/01/1992	0	0,00	0	-4,90	0	0,00	1	1	1
12/01/1992	0	0,00	0	-4,90	0	0,00	1	1	1
13/01/1992	0	0,00	0	-4,90	0	0,00	1	1	1
14/01/1992	0	0,00	0	-4,90	0	0,00	1	1	1
15/01/1992	0	0,00	0	-4,90	0	0,00	1	1	1
16/01/1992	0	0,00	0	-4,90	0	0,00	1	1	1
17/01/1992	0	0,00	0	-4,90	0	0,00	1	1	1
18/01/1992	0	0,00	0	-4,90	0	0,00	1	1	1
19/01/1992	0	0,00	0	-4,90	0	0,00	1	1	1
20/01/1992	0	0,00	0	-4,90	0	0,00	1	1	1
21/01/1992	0	0,00	0	-4,90	0	0,00	1	1	1
22/01/1992	0	0,00	0	-4,90	0	0,00	1	1	1
23/01/1992	0	0,00	0	-4,90	0	0,00	1	1	1
24/01/1992	0	0,00	0	-4,90	0	0,00	1	1	1
25/01/1992	2,8	1,51	0	-3,39	0	1,51	1	1	1
26/01/1992	12,9	6,97	0	2,07	0	4,90	0	0	0
27/01/1992	0	0,00	2,07	-2,83	0	2,07	1	1	1
28/01/1992	0	0,00	0	-4,90	0	0,00	1	1	1
29/01/1992	0	0,00	0	-4,90	0	0,00	1	1	1
30/01/1992	0	0,00	0	-4,90	0	0,00	1	1	1
31/01/1992	6,8	3,67	0	-1,23	0	3,67	1	1	0
01/02/1992	85,5	46,19	0	41,29	0	4,90	0	0	0
02/02/1992	4,6	2,48	41,29	38,87	0	4,90	0	0	0
03/02/1992	0	0,00	38,87	33,97	0	4,90	0	0	0
04/02/1992	0	0,00	33,97	29,07	0	4,90	0	0	0
05/02/1992	14,9	8,05	29,07	32,22	0	4,90	0	0	0
06/02/1992	0	0,00	32,22	27,32	0	4,90	0	0	0
07/02/1992	0	0,00	27,32	22,42	0	4,90	0	0	0
08/02/1992	0	0,00	22,42	17,52	0	4,90	0	0	0
09/02/1992	41,9	22,63	17,52	35,25	0	4,90	0	0	0
10/02/1992	0	0,00	35,25	30,35	0	4,90	0	0	0
11/02/1992	12,3	6,64	30,35	32,10	0	4,90	0	0	0
12/02/1992	0,3	0,16	32,10	27,36	0	4,90	0	0	0
13/02/1992	0	0,00	27,36	22,46	0	4,90	0	0	0

14/02/1992	14,2	7,67	22,46	25,23	0	4,90	0	0	0
15/02/1992	10	5,40	25,23	25,73	0	4,90	0	0	0
16/02/1992	0	0,00	25,73	20,83	0	4,90	0	0	0
17/02/1992	0	0,00	20,83	15,93	0	4,90	0	0	0
18/02/1992	0	0,00	15,93	11,03	0	4,90	0	0	0
19/02/1992	0	0,00	11,03	6,13	0	4,90	0	0	0
20/02/1992	0	0,00	6,13	1,23	0	4,90	0	0	0
21/02/1992	0	0,00	1,23	-3,67	0	1,23	1	1	1
22/02/1992	0	0,00	0	-4,90	0	0,00	1	1	1
23/02/1992	45,9	24,79	0	19,89	0	4,90	0	0	0
24/02/1992	47,1	25,44	19,89	40,44	0	4,90	0	0	0
25/02/1992	0	0,00	40,44	35,54	0	4,90	0	0	0
26/02/1992	0	0,00	35,54	30,64	0	4,90	0	0	0
27/02/1992	4	2,16	30,64	27,90	0	4,90	0	0	0
28/02/1992	12,1	6,54	27,90	29,53	0	4,90	0	0	0
29/02/1992	0	0,00	29,53	24,63	0	4,90	0	0	0
01/03/1992	0	0,00	24,63	19,73	0	4,90	0	0	0
02/03/1992	0	0,00	19,73	14,83	0	4,90	0	0	0
03/03/1992	0	0,00	14,83	9,93	0	4,90	0	0	0
04/03/1992	0	0,00	9,93	5,03	0	4,90	0	0	0
05/03/1992	5,5	2,97	5,03	3,10	0	4,90	0	0	0
06/03/1992	0,3	0,16	3,10	-1,63	0	3,27	1	1	0
07/03/1992	6,9	3,73	0	-1,17	0	3,73	1	1	0
08/03/1992	2,5	1,35	0	-3,55	0	1,35	1	1	1
09/03/1992	0	0,00	0	-4,90	0	0,00	1	1	1
10/03/1992	11,2	6,05	0	1,15	0	4,90	0	0	0
11/03/1992	8,2	4,43	1,15	0,68	0	4,90	0	0	0
12/03/1992	0	0,00	0,68	-4,22	0	0,68	1	1	1
13/03/1992	0	0,00	0	-4,90	0	0,00	1	1	1
14/03/1992	0	0,00	0	-4,90	0	0,00	1	1	1
15/03/1992	8,5	4,59	0	-0,31	0	4,59	1	0	0
16/03/1992	0	0,00	0	-4,90	0	0,00	1	1	1
17/03/1992	0	0,00	0	-4,90	0	0,00	1	1	1
18/03/1992	0	0,00	0	-4,90	0	0,00	1	1	1
19/03/1992	0	0,00	0	-4,90	0	0,00	1	1	1
20/03/1992	0	0,00	0	-4,90	0	0,00	1	1	1
21/03/1992	0	0,00	0	-4,90	0	0,00	1	1	1
22/03/1992	0	0,00	0	-4,90	0	0,00	1	1	1
23/03/1992	0	0,00	0	-4,90	0	0,00	1	1	1
24/03/1992	0	0,00	0	-4,90	0	0,00	1	1	1
25/03/1992	0	0,00	0	-4,90	0	0,00	1	1	1
26/03/1992	0	0,00	0	-4,90	0	0,00	1	1	1
27/03/1992	118,3	63,90	0	59,00	16,8	21,70	0	0	0
28/03/1992	31,7	17,12	42,20	54,42	12,2	17,12	0	0	0
29/03/1992	0	0,00	42,20	37,30	0	4,90	0	0	0
30/03/1992	0	0,00	37,30	32,40	0	4,90	0	0	0
31/03/1992	0	0,00	32,40	27,50	0	4,90	0	0	0
01/04/1992	0	0,00	27,50	22,60	0	4,90	0	0	0
02/04/1992	0	0,00	22,60	17,70	0	4,90	0	0	0
03/04/1992	7,3	3,94	17,70	16,74	0	4,90	0	0	0
04/04/1992	0	0,00	16,74	11,84	0	4,90	0	0	0
05/04/1992	0	0,00	11,84	6,94	0	4,90	0	0	0
06/04/1992	63,5	34,30	6,94	36,34	0	4,90	0	0	0
07/04/1992	7,9	4,27	36,34	35,71	0	4,90	0	0	0
08/04/1992	0	0,00	35,71	30,81	0	4,90	0	0	0
09/04/1992	0	0,00	30,81	25,91	0	4,90	0	0	0
10/04/1992	0	0,00	25,91	21,01	0	4,90	0	0	0
11/04/1992	0	0,00	21,01	16,11	0	4,90	0	0	0
12/04/1992	152,5	82,38	16,11	93,59	51,4	56,29	0	0	0
13/04/1992	23,2	12,53	42,20	49,83	7,6	12,53	0	0	0
14/04/1992	0	0,00	42,20	37,30	0	4,90	0	0	0
15/04/1992	0	0,00	37,30	32,40	0	4,90	0	0	0
16/04/1992	0	0,00	32,40	27,50	0	4,90	0	0	0
17/04/1992	0	0,00	27,50	22,60	0	4,90	0	0	0
18/04/1992	0	0,00	22,60	17,70	0	4,90	0	0	0
19/04/1992	0	0,00	17,70	12,80	0	4,90	0	0	0
20/04/1992	0	0,00	12,80	7,90	0	4,90	0	0	0
21/04/1992	0	0,00	7,90	3,00	0	4,90	0	0	0
22/04/1992	0	0,00	3,00	-1,90	0	3,00	1	1	0
23/04/1992	60,5	32,68	0	27,78	0	4,90	0	0	0
24/04/1992	0	0,00	27,78	22,88	0	4,90	0	0	0
25/04/1992	0	0,00	22,88	17,98	0	4,90	0	0	0
26/04/1992	0	0,00	17,98	13,08	0	4,90	0	0	0
27/04/1992	0	0,00	13,08	8,18	0	4,90	0	0	0
28/04/1992	0	0,00	8,18	3,28	0	4,90	0	0	0
29/04/1992	15,2	8,21	3,28	6,59	0	4,90	0	0	0
30/04/1992	9,7	5,24	6,59	6,93	0	4,90	0	0	0
01/05/1992	0	0,00	6,93	2,03	0	4,90	0	0	0
02/05/1992	0	0,00	2,03	-2,87	0	2,03	1	1	1
03/05/1992	0	0,00	0	-4,90	0	0,00	1	1	1

04/05/1992	0	0,00	0	-4,90	0	0,00	1	1	1
05/05/1992	0	0,00	0	-4,90	0	0,00	1	1	1
06/05/1992	0	0,00	0	-4,90	0	0,00	1	1	1
07/05/1992	0	0,00	0	-4,90	0	0,00	1	1	1
08/05/1992	36,6	19,77	0	14,87	0	4,90	0	0	0
09/05/1992	0	0,00	14,87	9,97	0	4,90	0	0	0
10/05/1992	10,5	5,67	9,97	10,74	0	4,90	0	0	0
11/05/1992	46,3	25,01	10,74	30,85	0	4,90	0	0	0
12/05/1992	39,3	21,23	30,85	47,18	5,0	9,88	0	0	0
13/05/1992	0	0,00	42,20	37,30	0	4,90	0	0	0
14/05/1992	0	0,00	37,30	32,40	0	4,90	0	0	0
15/05/1992	0	0,00	32,40	27,50	0	4,90	0	0	0
16/05/1992	1,7	0,92	27,50	23,52	0	4,90	0	0	0
17/05/1992	0	0,00	23,52	18,62	0	4,90	0	0	0
18/05/1992	0	0,00	18,62	13,72	0	4,90	0	0	0
19/05/1992	0	0,00	13,72	8,82	0	4,90	0	0	0
20/05/1992	0	0,00	8,82	3,92	0	4,90	0	0	0
21/05/1992	0	0,00	3,92	-0,98	0	3,92	1	1	0
22/05/1992	25,6	13,83	0	8,93	0	4,90	0	0	0
23/05/1992	0	0,00	8,93	4,03	0	4,90	0	0	0
24/05/1992	0	0,00	4,03	-0,87	0	4,03	1	0	0
25/05/1992	0	0,00	0	-4,90	0	0,00	1	1	1
26/05/1992	0	0,00	0	-4,90	0	0,00	1	1	1
27/05/1992	17	9,18	0	4,28	0	4,90	0	0	0
28/05/1992	22,8	12,32	4,28	11,70	0	4,90	0	0	0
29/05/1992	6,3	3,40	11,70	10,20	0	4,90	0	0	0
30/05/1992	0	0,00	10,20	5,30	0	4,90	0	0	0
31/05/1992	0	0,00	5,30	0,40	0	4,90	0	0	0
01/06/1992	0	0,00	0,40	-4,50	0	0,40	1	1	1
02/06/1992	0	0,00	0	-4,90	0	0,00	1	1	1
03/06/1992	52,3	28,25	0	23,35	0	4,90	0	0	0
04/06/1992	0	0,00	23,35	18,45	0	4,90	0	0	0
05/06/1992	43,9	23,71	18,45	37,27	0	4,90	0	0	0
06/06/1992	6	3,24	37,27	35,61	0	4,90	0	0	0
07/06/1992	24,5	13,23	35,61	43,94	1,7	6,64	0	0	0
08/06/1992	11,4	6,16	42,20	43,46	1,3	6,16	0	0	0
09/06/1992	8,3	4,48	42,20	41,78	0	4,90	0	0	0
10/06/1992	0	0,00	41,78	36,88	0	4,90	0	0	0
11/06/1992	0	0,00	36,88	31,98	0	4,90	0	0	0
12/06/1992	0	0,00	31,98	27,08	0	4,90	0	0	0
13/06/1992	0	0,00	27,08	22,18	0	4,90	0	0	0
14/06/1992	0	0,00	22,18	17,28	0	4,90	0	0	0
15/06/1992	0	0,00	17,28	12,38	0	4,90	0	0	0
16/06/1992	1,8	0,97	12,38	8,46	0	4,90	0	0	0
17/06/1992	0	0,00	8,46	3,56	0	4,90	0	0	0
18/06/1992	0	0,00	3,56	-1,34	0	3,56	1	1	0
19/06/1992	0	0,00	0	-4,90	0	0,00	1	1	1
20/06/1992	0	0,00	0	-4,90	0	0,00	1	1	1
21/06/1992	0	0,00	0	-4,90	0	0,00	1	1	1
22/06/1992	12,5	6,75	0	1,85	0	4,90	0	0	0
23/06/1992	1,6	0,86	1,85	-2,18	0	2,72	1	1	0
24/06/1992	1	0,54	0	-4,36	0	0,54	1	1	1
25/06/1992	0	0,00	0	-4,90	0	0,00	1	1	1
26/06/1992	7,8	4,21	0	-0,69	0	4,21	1	0	0
27/06/1992	31,5	17,02	0	12,12	0	4,90	0	0	0
28/06/1992	0	0,00	12,12	7,22	0	4,90	0	0	0
29/06/1992	0	0,00	7,22	2,32	0	4,90	0	0	0
30/06/1992	0	0,00	2,32	-2,58	0	2,32	1	1	1
01/07/1992	9,6	5,19	0	0,29	0	4,90	0	0	0
02/07/1992	5	2,70	0,29	-1,91	0	2,99	1	1	0
03/07/1992	0	0,00	0	-4,90	0	0,00	1	1	1
04/07/1992	3,2	1,73	0	-3,17	0	1,73	1	1	1
05/07/1992	8	4,32	0	-0,58	0	4,32	1	0	0
06/07/1992	0,5	0,27	0	-4,63	0	0,27	1	1	1
07/07/1992	0	0,00	0	-4,90	0	0,00	1	1	1
08/07/1992	0	0,00	0	-4,90	0	0,00	1	1	1
09/07/1992	0	0,00	0	-4,90	0	0,00	1	1	1
10/07/1992	0	0,00	0	-4,90	0	0,00	1	1	1
11/07/1992	0	0,00	0	-4,90	0	0,00	1	1	1
12/07/1992	0	0,00	0	-4,90	0	0,00	1	1	1
13/07/1992	0	0,00	0	-4,90	0	0,00	1	1	1
14/07/1992	24,5	13,23	0	8,33	0	4,90	0	0	0
15/07/1992	0	0,00	8,33	3,43	0	4,90	0	0	0
16/07/1992	0	0,00	3,43	-1,47	0	3,43	1	1	0
17/07/1992	0	0,00	0	-4,90	0	0,00	1	1	1
18/07/1992	11,8	6,37	0	1,47	0	4,90	0	0	0
19/07/1992	0	0,00	1,47	-3,43	0	1,47	1	1	1
20/07/1992	0	0,00	0	-4,90	0	0,00	1	1	1
21/07/1992	0	0,00	0	-4,90	0	0,00	1	1	1
22/07/1992	0	0,00	0	-4,90	0	0,00	1	1	1

23/07/1992	0	0,00	0	-4,90	0	0,00	1	1	1
24/07/1992	0	0,00	0	-4,90	0	0,00	1	1	1
25/07/1992	0	0,00	0	-4,90	0	0,00	1	1	1
26/07/1992	0	0,00	0	-4,90	0	0,00	1	1	1
27/07/1992	15,5	8,37	0	3,47	0	4,90	0	0	0
28/07/1992	0	0,00	3,47	-1,43	0	3,47	1	1	0
29/07/1992	0	0,00	0	-4,90	0	0,00	1	1	1
30/07/1992	47,3	25,55	0	20,65	0	4,90	0	0	0
31/07/1992	7,5	4,05	20,65	19,80	0	4,90	0	0	0
01/08/1992	0	0,00	19,80	14,90	0	4,90	0	0	0
02/08/1992	0	0,00	14,90	10,00	0	4,90	0	0	0
03/08/1992	0	0,00	10,00	5,10	0	4,90	0	0	0
04/08/1992	0	0,00	5,10	0,20	0	4,90	0	0	0
05/08/1992	0	0,00	0,20	-4,70	0	0,20	1	1	1
06/08/1992	0	0,00	0	-4,90	0	0,00	1	1	1
07/08/1992	0	0,00	0	-4,90	0	0,00	1	1	1
08/08/1992	0	0,00	0	-4,90	0	0,00	1	1	1
09/08/1992	0	0,00	0	-4,90	0	0,00	1	1	1
10/08/1992	2,9	1,57	0	-3,33	0	1,57	1	1	1
11/08/1992	0,5	0,27	0	-4,63	0	0,27	1	1	1
12/08/1992	0	0,00	0	-4,90	0	0,00	1	1	1
13/08/1992	0	0,00	0	-4,90	0	0,00	1	1	1
14/08/1992	0	0,00	0	-4,90	0	0,00	1	1	1
15/08/1992	0	0,00	0	-4,90	0	0,00	1	1	1
16/08/1992	0	0,00	0	-4,90	0	0,00	1	1	1
17/08/1992	0	0,00	0	-4,90	0	0,00	1	1	1
18/08/1992	0	0,00	0	-4,90	0	0,00	1	1	1
19/08/1992	0	0,00	0	-4,90	0	0,00	1	1	1
20/08/1992	0	0,00	0	-4,90	0	0,00	1	1	1
21/08/1992	0	0,00	0	-4,90	0	0,00	1	1	1
22/08/1992	40,1	21,66	0	16,76	0	4,90	0	0	0
23/08/1992	0	0,00	16,76	11,86	0	4,90	0	0	0
24/08/1992	0	0,00	11,86	6,96	0	4,90	0	0	0
25/08/1992	0	0,00	6,96	2,06	0	4,90	0	0	0
26/08/1992	0	0,00	2,06	-2,84	0	2,06	1	1	1
27/08/1992	0	0,00	0	-4,90	0	0,00	1	1	1
28/08/1992	0	0,00	0	-4,90	0	0,00	1	1	1
29/08/1992	0	0,00	0	-4,90	0	0,00	1	1	1
30/08/1992	0	0,00	0	-4,90	0	0,00	1	1	1
31/08/1992	8,2	4,43	0	-0,47	0	4,43	1	0	0
01/09/1992	0	0,00	0	-4,90	0	0,00	1	1	1
02/09/1992	0	0,00	0	-4,90	0	0,00	1	1	1
03/09/1992	0	0,00	0	-4,90	0	0,00	1	1	1
04/09/1992	0	0,00	0	-4,90	0	0,00	1	1	1
05/09/1992	0	0,00	0	-4,90	0	0,00	1	1	1
06/09/1992	0	0,00	0	-4,90	0	0,00	1	1	1
07/09/1992	0	0,00	0	-4,90	0	0,00	1	1	1
08/09/1992	0	0,00	0	-4,90	0	0,00	1	1	1
09/09/1992	0	0,00	0	-4,90	0	0,00	1	1	1
10/09/1992	0	0,00	0	-4,90	0	0,00	1	1	1
11/09/1992	0	0,00	0	-4,90	0	0,00	1	1	1
12/09/1992	1,2	0,65	0	-4,25	0	0,65	1	1	1
13/09/1992	0	0,00	0	-4,90	0	0,00	1	1	1
14/09/1992	0	0,00	0	-4,90	0	0,00	1	1	1
15/09/1992	0	0,00	0	-4,90	0	0,00	1	1	1
16/09/1992	0	0,00	0	-4,90	0	0,00	1	1	1
17/09/1992	0	0,00	0	-4,90	0	0,00	1	1	1
18/09/1992	0	0,00	0	-4,90	0	0,00	1	1	1
19/09/1992	0	0,00	0	-4,90	0	0,00	1	1	1
20/09/1992	0	0,00	0	-4,90	0	0,00	1	1	1
21/09/1992	0	0,00	0	-4,90	0	0,00	1	1	1
22/09/1992	0	0,00	0	-4,90	0	0,00	1	1	1
23/09/1992	7,1	3,84	0	-1,06	0	3,84	1	1	0
24/09/1992	44,6	24,09	0	19,19	0	4,90	0	0	0
25/09/1992	6,1	3,30	19,19	17,59	0	4,90	0	0	0
26/09/1992	0	0,00	17,59	12,69	0	4,90	0	0	0
27/09/1992	0	0,00	12,69	7,79	0	4,90	0	0	0
28/09/1992	0	0,00	7,79	2,89	0	4,90	0	0	0
29/09/1992	0	0,00	2,89	-2,01	0	2,89	1	1	0
30/09/1992	0	0,00	0	-4,90	0	0,00	1	1	1
01/10/1992	0	0,00	0	-4,90	0	0,00	1	1	1
02/10/1992	6,1	3,30	0	-1,60	0	3,30	1	1	0
03/10/1992	0	0,00	0	-4,90	0	0,00	1	1	1
04/10/1992	0	0,00	0	-4,90	0	0,00	1	1	1
05/10/1992	20	10,80	0	5,90	0	4,90	0	0	0
06/10/1992	0	0,00	5,90	1,00	0	4,90	0	0	0
07/10/1992	0	0,00	1,00	-3,90	0	1,00	1	1	1
08/10/1992	0	0,00	0	-4,90	0	0,00	1	1	1
09/10/1992	0	0,00	0	-4,90	0	0,00	1	1	1
10/10/1992	0	0,00	0	-4,90	0	0,00	1	1	1

11/10/1992	0	0,00	0	-4,90	0	0,00	1	1	1
12/10/1992	12	6,48	0	1,58	0	4,90	0	0	0
13/10/1992	0	0,00	1,58	-3,32	0	1,58	1	1	1
14/10/1992	0	0,00	0	-4,90	0	0,00	1	1	1
15/10/1992	25,4	13,72	0	8,82	0	4,90	0	0	0
16/10/1992	0	0,00	8,82	3,92	0	4,90	0	0	0
17/10/1992	0	0,00	3,92	-0,98	0	3,92	1	0	0
18/10/1992	0	0,00	0	-4,90	0	0,00	1	1	1
19/10/1992	0	0,00	0	-4,90	0	0,00	1	1	1
20/10/1992	2,1	1,13	0	-3,77	0	1,13	1	1	1
21/10/1992	0	0,00	0	-4,90	0	0,00	1	1	1
22/10/1992	0	0,00	0	-4,90	0	0,00	1	1	1
23/10/1992	0	0,00	0	-4,90	0	0,00	1	1	1
24/10/1992	0	0,00	0	-4,90	0	0,00	1	1	1
25/10/1992	37,2	20,09	0	15,19	0	4,90	0	0	0
26/10/1992	12,1	6,54	15,19	16,83	0	4,90	0	0	0
27/10/1992	0	0,00	16,83	11,93	0	4,90	0	0	0
28/10/1992	0	0,00	11,93	7,03	0	4,90	0	0	0
29/10/1992	37,3	20,15	7,03	22,28	0	4,90	0	0	0
30/10/1992	0	0,00	22,28	17,38	0	4,90	0	0	0
31/10/1992	0	0,00	17,38	12,48	0	4,90	0	0	0
01/11/1992	0	0,00	12,48	7,58	0	4,90	0	0	0
02/11/1992	0	0,00	7,58	2,68	0	4,90	0	0	0
03/11/1992	4,1	2,21	2,68	-0,01	0	4,89	1	0	0
04/11/1992	3,2	1,73	0	-3,17	0	1,73	1	1	1
05/11/1992	0	0,00	0	-4,90	0	0,00	1	1	1
06/11/1992	0	0,00	0	-4,90	0	0,00	1	1	1
07/11/1992	0	0,00	0	-4,90	0	0,00	1	1	1
08/11/1992	0	0,00	0	-4,90	0	0,00	1	1	1
09/11/1992	0	0,00	0	-4,90	0	0,00	1	1	1
10/11/1992	0	0,00	0	-4,90	0	0,00	1	1	1
11/11/1992	19	10,26	0	5,36	0	4,90	0	0	0
12/11/1992	0	0,00	5,36	0,46	0	4,90	0	0	0
13/11/1992	0	0,00	0,46	-4,44	0	0,46	1	1	1
14/11/1992	0	0,00	0	-4,90	0	0,00	1	0	1
15/11/1992	10	5,40	0	0,50	0	4,90	0	0	0
16/11/1992	0	0,00	0,50	-4,40	0	0,50	1	1	1
17/11/1992	0	0,00	0	-4,90	0	0,00	1	1	1
18/11/1992	0	0,00	0	-4,90	0	0,00	1	1	1
19/11/1992	0	0,00	0	-4,90	0	0,00	1	1	1
20/11/1992	0	0,00	0	-4,90	0	0,00	1	1	1
21/11/1992	0	0,00	0	-4,90	0	0,00	1	1	1
22/11/1992	28,2	15,23	0	10,33	0	4,90	0	0	0
23/11/1992	0	0,00	10,33	5,43	0	4,90	0	0	0
24/11/1992	0	0,00	5,43	0,53	0	4,90	0	0	0
25/11/1992	0	0,00	0,53	-4,37	0	0,53	1	1	1
26/11/1992	0	0,00	0	-4,90	0	0,00	1	1	1
27/11/1992	0	0,00	0	-4,90	0	0,00	1	1	1
28/11/1992	0	0,00	0	-4,90	0	0,00	1	1	1
29/11/1992	0	0,00	0	-4,90	0	0,00	1	1	1
30/11/1992	9,7	5,24	0	0,34	0	4,90	0	0	0
01/12/1992	0	0,00	0,34	-4,56	0	0,34	1	1	1
02/12/1992	0	0,00	0	-4,90	0	0,00	1	1	1
03/12/1992	0	0,00	0	-4,90	0	0,00	1	1	1
04/12/1992	0	0,00	0	-4,90	0	0,00	1	1	1
05/12/1992	0	0,00	0	-4,90	0	0,00	1	1	1
06/12/1992	6,5	3,51	0	-1,39	0	3,51	1	1	0
07/12/1992	0	0,00	0	-4,90	0	0,00	1	1	1
08/12/1992	0	0,00	0	-4,90	0	0,00	1	1	1
09/12/1992	0	0,00	0	-4,90	0	0,00	1	1	1
10/12/1992	0	0,00	0	-4,90	0	0,00	1	1	1
11/12/1992	0	0,00	0	-4,90	0	0,00	1	1	1
12/12/1992	0	0,00	0	-4,90	0	0,00	1	1	1
13/12/1992	0	0,00	0	-4,90	0	0,00	1	1	1
14/12/1992	0	0,00	0	-4,90	0	0,00	1	1	1
15/12/1992	0	0,00	0	-4,90	0	0,00	1	1	1
16/12/1992	0	0,00	0	-4,90	0	0,00	1	1	1
17/12/1992	5,3	2,86	0	-2,04	0	2,86	1	1	0
18/12/1992	0	0,00	0	-4,90	0	0,00	1	1	1
19/12/1992	0	0,00	0	-4,90	0	0,00	1	1	1
20/12/1992	0	0,00	0	-4,90	0	0,00	1	1	1
21/12/1992	0	0,00	0	-4,90	0	0,00	1	1	1
22/12/1992	0	0,00	0	-4,90	0	0,00	1	1	1
23/12/1992	0	0,00	0	-4,90	0	0,00	1	1	1
24/12/1992	1,2	0,65	0	-4,25	0	0,65	1	1	1
25/12/1992	0	0,00	0	-4,90	0	0,00	1	1	1
26/12/1992	0	0,00	0	-4,90	0	0,00	1	1	1
27/12/1992	0	0,00	0	-4,90	0	0,00	1	1	1
28/12/1992	0	0,00	0	-4,90	0	0,00	1	1	1
29/12/1992	0	0,00	0	-4,90	0	0,00	1	1	1

30/12/1992	0	0,00	0	-4,90	0	0,00	1	1	1
31/12/1992	31,5	17,02	0	12,12	0	4,90	0	0	0
01/01/1993	20	10,80	12,12	18,02	0	4,90	0	0	0
02/01/1993	22,1	11,94	18,02	25,06	0	4,90	0	0	0
03/01/1993	0	0,00	25,06	20,16	0	4,90	0	0	0
04/01/1993	0	0,00	20,16	15,26	0	4,90	0	0	0
05/01/1993	0	0,00	15,26	10,36	0	4,90	0	0	0
06/01/1993	0	0,00	10,36	5,46	0	4,90	0	0	0
07/01/1993	0	0,00	5,46	0,56	0	4,90	0	0	0
08/01/1993	10,3	5,56	0,56	1,22	0	4,90	0	0	0
09/01/1993	0	0,00	1,22	-3,68	0	1,22	1	1	1
10/01/1993	4	2,16	0	-2,74	0	2,16	1	1	1
11/01/1993	0	0,00	0	-4,90	0	0,00	1	1	1
12/01/1993	0	0,00	0	-4,90	0	0,00	1	1	1
13/01/1993	0	0,00	0	-4,90	0	0,00	1	1	1
14/01/1993	0	0,00	0	-4,90	0	0,00	1	1	1
15/01/1993	24,2	13,07	0	8,17	0	4,90	0	0	0
16/01/1993	30,5	16,48	8,17	19,75	0	4,90	0	0	0
17/01/1993	0	0,00	19,75	14,85	0	4,90	0	0	0
18/01/1993	0	0,00	14,85	9,95	0	4,90	0	0	0
19/01/1993	0	0,00	9,95	5,05	0	4,90	0	0	0
20/01/1993	0	0,00	5,05	0,15	0	4,90	0	0	0
21/01/1993	0	0,00	0,15	-4,75	0	0,15	1	1	1
22/01/1993	0	0,00	0	-4,90	0	0,00	1	1	1
23/01/1993	0	0,00	0	-4,90	0	0,00	1	1	1
24/01/1993	0	0,00	0	-4,90	0	0,00	1	1	1
25/01/1993	0	0,00	0	-4,90	0	0,00	1	1	1
26/01/1993	29,1	15,72	0	10,82	0	4,90	0	0	0
27/01/1993	17,9	9,67	10,82	15,59	0	4,90	0	0	0
28/01/1993	31,7	17,12	15,59	27,81	0	4,90	0	0	0
29/01/1993	64,2	34,68	27,81	57,59	15,4	20,29	0	0	0
30/01/1993	0	0,00	42,20	37,30	0	4,90	0	0	0
31/01/1993	0	0,00	37,30	32,40	0	4,90	0	0	0
01/02/1993	18	9,72	32,40	37,22	0	4,90	0	0	0
02/02/1993	0	0,00	37,22	32,32	0	4,90	0	0	0
03/02/1993	0	0,00	32,32	27,42	0	4,90	0	0	0
04/02/1993	0	0,00	27,42	22,52	0	4,90	0	0	0
05/02/1993	0	0,00	22,52	17,62	0	4,90	0	0	0
06/02/1993	0	0,00	17,62	12,72	0	4,90	0	0	0
07/02/1993	16,8	9,08	12,72	16,90	0	4,90	0	0	0
08/02/1993	0	0,00	16,90	12,00	0	4,90	0	0	0
09/02/1993	0	0,00	12,00	7,10	0	4,90	0	0	0
10/02/1993	0	0,00	7,10	2,20	0	4,90	0	0	0
11/02/1993	0	0,00	2,20	-2,70	0	2,20	1	1	1
12/02/1993	0	0,00	0	-4,90	0	0,00	1	1	1
13/02/1993	0	0,00	0	-4,90	0	0,00	1	1	1
14/02/1993	0	0,00	0	-4,90	0	0,00	1	1	1
15/02/1993	0	0,00	0	-4,90	0	0,00	1	1	1
16/02/1993	0	0,00	0	-4,90	0	0,00	1	1	1
17/02/1993	7,2	3,89	0	-1,01	0	3,89	1	1	0
18/02/1993	0	0,00	0	-4,90	0	0,00	1	1	1
19/02/1993	0	0,00	0	-4,90	0	0,00	1	1	1
20/02/1993	0	0,00	0	-4,90	0	0,00	1	1	1
21/02/1993	8,7	4,70	0	-0,20	0	4,70	1	0	0
22/02/1993	0	0,00	0	-4,90	0	0,00	1	1	1
23/02/1993	0	0,00	0	-4,90	0	0,00	1	1	1
24/02/1993	0	0,00	0	-4,90	0	0,00	1	1	1
25/02/1993	0	0,00	0	-4,90	0	0,00	1	1	1
26/02/1993	0	0,00	0	-4,90	0	0,00	1	1	1
27/02/1993	0	0,00	0	-4,90	0	0,00	1	1	1
28/02/1993	0	0,00	0	-4,90	0	0,00	1	1	1
01/03/1993	5	2,70	0	-2,20	0	2,70	1	1	0
02/03/1993	0	0,00	0	-4,90	0	0,00	1	1	1
03/03/1993	0	0,00	0	-4,90	0	0,00	1	1	1
04/03/1993	0	0,00	0	-4,90	0	0,00	1	1	1
05/03/1993	0	0,00	0	-4,90	0	0,00	1	1	1
06/03/1993	54,7	29,55	0	24,65	0	4,90	0	0	0
07/03/1993	18,2	9,83	24,65	29,58	0	4,90	0	0	0
08/03/1993	16,8	9,08	29,58	33,75	0	4,90	0	0	0
09/03/1993	0	0,00	33,75	28,85	0	4,90	0	0	0
10/03/1993	0	0,00	28,85	23,95	0	4,90	0	0	0
11/03/1993	0	0,00	23,95	19,05	0	4,90	0	0	0
12/03/1993	0	0,00	19,05	14,15	0	4,90	0	0	0
13/03/1993	11,5	6,21	14,15	15,47	0	4,90	0	0	0
14/03/1993	4,2	2,27	15,47	12,83	0	4,90	0	0	0
15/03/1993	0	0,00	12,83	7,93	0	4,90	0	0	0
16/03/1993	3,4	1,84	7,93	4,87	0	4,90	0	0	0
17/03/1993	0	0,00	4,87	-0,03	0	4,87	1	0	0
18/03/1993	0	0,00	0	-4,90	0	0,00	1	1	1
19/03/1993	0	0,00	0	-4,90	0	0,00	1	1	1

20/03/1993	0	0,00	0	-4,90	0	0,00	1	1	1
21/03/1993	0	0,00	0	-4,90	0	0,00	1	1	1
22/03/1993	0	0,00	0	-4,90	0	0,00	1	1	1
23/03/1993	0	0,00	0	-4,90	0	0,00	1	1	1
24/03/1993	0	0,00	0	-4,90	0	0,00	1	1	1
25/03/1993	1	0,54	0	-4,36	0	0,54	1	1	1
26/03/1993	0	0,00	0	-4,90	0	0,00	1	1	1
27/03/1993	0	0,00	0	-4,90	0	0,00	1	1	1
28/03/1993	0	0,00	0	-4,90	0	0,00	1	1	1
29/03/1993	0	0,00	0	-4,90	0	0,00	1	1	1
30/03/1993	0	0,00	0	-4,90	0	0,00	1	1	1
31/03/1993	0	0,00	0	-4,90	0	0,00	1	1	1
01/04/1993	0	0,00	0	-4,90	0	0,00	1	1	1
02/04/1993	0	0,00	0	-4,90	0	0,00	1	1	1
03/04/1993	0	0,00	0	-4,90	0	0,00	1	1	1
04/04/1993	0	0,00	0	-4,90	0	0,00	1	1	1
05/04/1993	0	0,00	0	-4,90	0	0,00	1	1	1
06/04/1993	39,6	21,39	0	16,49	0	4,90	0	0	0
07/04/1993	0	0,00	16,49	11,59	0	4,90	0	0	0
08/04/1993	0	0,00	11,59	6,69	0	4,90	0	0	0
09/04/1993	0	0,00	6,69	1,79	0	4,90	0	0	0
10/04/1993	0	0,00	1,79	-3,11	0	1,79	1	1	1
11/04/1993	0	0,00	0	-4,90	0	0,00	1	1	1
12/04/1993	0	0,00	0	-4,90	0	0,00	1	1	1
13/04/1993	0	0,00	0	-4,90	0	0,00	1	1	1
14/04/1993	0	0,00	0	-4,90	0	0,00	1	1	1
15/04/1993	0	0,00	0	-4,90	0	0,00	1	1	1
16/04/1993	67,4	36,41	0	31,51	0	4,90	0	0	0
17/04/1993	4,4	2,38	31,51	28,98	0	4,90	0	0	0
18/04/1993	0	0,00	28,98	24,08	0	4,90	0	0	0
19/04/1993	0	0,00	24,08	19,18	0	4,90	0	0	0
20/04/1993	13,9	7,51	19,18	21,79	0	4,90	0	0	0
21/04/1993	0	0,00	21,79	16,89	0	4,90	0	0	0
22/04/1993	0	0,00	16,89	11,99	0	4,90	0	0	0
23/04/1993	0	0,00	11,99	7,09	0	4,90	0	0	0
24/04/1993	0	0,00	7,09	2,19	0	4,90	0	0	0
25/04/1993	0	0,00	2,19	-2,71	0	2,19	1	1	1
26/04/1993	5,1	2,75	0	-2,15	0	2,75	1	1	0
27/04/1993	0	0,00	0	-4,90	0	0,00	1	1	1
28/04/1993	0	0,00	0	-4,90	0	0,00	1	1	1
29/04/1993	0	0,00	0	-4,90	0	0,00	1	1	1
30/04/1993	0	0,00	0	-4,90	0	0,00	1	1	1
01/05/1993	0	0,00	0	-4,90	0	0,00	1	1	1
02/05/1993	2,3	1,24	0	-3,66	0	1,24	1	1	1
03/05/1993	3,2	1,73	0	-3,17	0	1,73	1	1	1
04/05/1993	0	0,00	0	-4,90	0	0,00	1	1	1
05/05/1993	31,7	17,12	0	12,22	0	4,90	0	0	0
06/05/1993	0	0,00	12,22	7,32	0	4,90	0	0	0
07/05/1993	0	0,00	7,32	2,42	0	4,90	0	0	0
08/05/1993	5,8	3,13	2,42	0,66	0	4,90	0	0	0
09/05/1993	1,2	0,65	0,66	-3,60	0	1,30	1	1	1
10/05/1993	0	0,00	0	-4,90	0	0,00	1	1	1
11/05/1993	0	0,00	0	-4,90	0	0,00	1	1	1
12/05/1993	12	6,48	0	1,58	0	4,90	0	0	0
13/05/1993	13,8	7,45	1,58	4,14	0	4,90	0	0	0
14/05/1993	0	0,00	4,14	-0,76	0	4,14	1	0	0
15/05/1993	0	0,00	0	-4,90	0	0,00	1	1	1
16/05/1993	0	0,00	0	-4,90	0	0,00	1	1	1
17/05/1993	0	0,00	0	-4,90	0	0,00	1	1	1
18/05/1993	0	0,00	0	-4,90	0	0,00	1	1	1
19/05/1993	0	0,00	0	-4,90	0	0,00	1	1	1
20/05/1993	0	0,00	0	-4,90	0	0,00	1	1	1
21/05/1993	0	0,00	0	-4,90	0	0,00	1	1	1
22/05/1993	0	0,00	0	-4,90	0	0,00	1	1	1
23/05/1993	0	0,00	0	-4,90	0	0,00	1	1	1
24/05/1993	0	0,00	0	-4,90	0	0,00	1	1	1
25/05/1993	10,5	5,67	0	0,77	0	4,90	0	0	0
26/05/1993	12,7	6,86	0,77	2,73	0	4,90	0	0	0
27/05/1993	0	0,00	2,73	-2,17	0	2,73	1	1	0
28/05/1993	0	0,00	0	-4,90	0	0,00	1	1	1
29/05/1993	3,2	1,73	0	-3,17	0	1,73	1	1	1
30/05/1993	0,4	0,22	0	-4,68	0	0,22	1	1	1
31/05/1993	0	0,00	0	-4,90	0	0,00	1	1	1
01/06/1993	0	0,00	0	-4,90	0	0,00	1	1	1
02/06/1993	0,9	0,49	0	-4,41	0	0,49	1	1	1
03/06/1993	152,5	82,38	0	77,48	35,3	40,18	0	0	0
04/06/1993	0	0,00	42,20	37,30	0	4,90	0	0	0
05/06/1993	0	0,00	37,30	32,40	0	4,90	0	0	0
06/06/1993	0	0,00	32,40	27,50	0	4,90	0	0	0
07/06/1993	0	0,00	27,50	22,60	0	4,90	0	0	0

08/06/1993	6,3	3,40	22,60	21,10	0	4,90	0	0	0
09/06/1993	0	0,00	21,10	16,20	0	4,90	0	0	0
10/06/1993	0	0,00	16,20	11,30	0	4,90	0	0	0
11/06/1993	0	0,00	11,30	6,40	0	4,90	0	0	0
12/06/1993	0	0,00	6,40	1,50	0	4,90	0	0	0
13/06/1993	0	0,00	1,50	-3,40	0	1,50	1	1	1
14/06/1993	0	0,00	0	-4,90	0	0,00	1	1	1
15/06/1993	0	0,00	0	-4,90	0	0,00	1	1	1
16/06/1993	24,7	13,34	0	8,44	0	4,90	0	0	0
17/06/1993	29,4	15,88	8,44	19,42	0	4,90	0	0	0
18/06/1993	0	0,00	19,42	14,52	0	4,90	0	0	0
19/06/1993	0	0,00	14,52	9,62	0	4,90	0	0	0
20/06/1993	0	0,00	9,62	4,72	0	4,90	0	0	0
21/06/1993	0	0,00	4,72	-0,18	0	4,72	1	0	0
22/06/1993	0	0,00	0	-4,90	0	0,00	1	1	1
23/06/1993	0	0,00	0	-4,90	0	0,00	1	1	1
24/06/1993	13,4	7,24	0	2,34	0	4,90	0	0	0
25/06/1993	0	0,00	2,34	-2,56	0	2,34	1	1	1
26/06/1993	0	0,00	0	-4,90	0	0,00	1	1	1
27/06/1993	0	0,00	0	-4,90	0	0,00	1	1	1
28/06/1993	0	0,00	0	-4,90	0	0,00	1	1	1
29/06/1993	0	0,00	0	-4,90	0	0,00	1	1	1
30/06/1993	0	0,00	0	-4,90	0	0,00	1	1	1
01/07/1993	0	0,00	0	-4,90	0	0,00	1	1	1
02/07/1993	0,9	0,49	0	-4,41	0	0,49	1	1	1
03/07/1993	0	0,00	0	-4,90	0	0,00	1	1	1
04/07/1993	0	0,00	0	-4,90	0	0,00	1	1	1
05/07/1993	18,8	10,16	0	5,26	0	4,90	0	0	0
06/07/1993	41,5	22,42	5,26	22,77	0	4,90	0	0	0
07/07/1993	0	0,00	22,77	17,87	0	4,90	0	0	0
08/07/1993	0	0,00	17,87	12,97	0	4,90	0	0	0
09/07/1993	0	0,00	12,97	8,07	0	4,90	0	0	0
10/07/1993	0	0,00	8,07	3,17	0	4,90	0	0	0
11/07/1993	8,6	4,65	3,17	2,92	0	4,90	0	0	0
12/07/1993	0	0,00	2,92	-1,98	0	2,92	1	1	0
13/07/1993	0	0,00	0	-4,90	0	0,00	1	1	1
14/07/1993	0	0,00	0	-4,90	0	0,00	1	1	1
15/07/1993	0	0,00	0	-4,90	0	0,00	1	1	1
16/07/1993	0	0,00	0	-4,90	0	0,00	1	1	1
17/07/1993	0	0,00	0	-4,90	0	0,00	1	1	1
18/07/1993	0	0,00	0	-4,90	0	0,00	1	1	1
19/07/1993	0	0,00	0	-4,90	0	0,00	1	1	1
20/07/1993	0	0,00	0	-4,90	0	0,00	1	1	1
21/07/1993	0	0,00	0	-4,90	0	0,00	1	1	1
22/07/1993	0	0,00	0	-4,90	0	0,00	1	1	1
23/07/1993	0	0,00	0	-4,90	0	0,00	1	1	1
24/07/1993	0	0,00	0	-4,90	0	0,00	1	1	1
25/07/1993	0	0,00	0	-4,90	0	0,00	1	1	1
26/07/1993	0	0,00	0	-4,90	0	0,00	1	1	1
27/07/1993	0	0,00	0	-4,90	0	0,00	1	1	1
28/07/1993	0	0,00	0	-4,90	0	0,00	1	1	1
29/07/1993	25,4	13,72	0	8,82	0	4,90	0	0	0
30/07/1993	0	0,00	8,82	3,92	0	4,90	0	0	0
31/07/1993	0	0,00	3,92	-0,98	0	3,92	1	0	0
01/08/1993	0	0,00	0	-4,90	0	0,00	1	1	1
02/08/1993	0	0,00	0	-4,90	0	0,00	1	1	1
03/08/1993	0	0,00	0	-4,90	0	0,00	1	1	1
04/08/1993	0	0,00	0	-4,90	0	0,00	1	1	1
05/08/1993	0	0,00	0	-4,90	0	0,00	1	1	1
06/08/1993	0	0,00	0	-4,90	0	0,00	1	1	1
07/08/1993	0	0,00	0	-4,90	0	0,00	1	1	1
08/08/1993	0	0,00	0	-4,90	0	0,00	1	1	1
09/08/1993	0	0,00	0	-4,90	0	0,00	1	1	1
10/08/1993	0	0,00	0	-4,90	0	0,00	1	1	1
11/08/1993	0	0,00	0	-4,90	0	0,00	1	1	1
12/08/1993	0	0,00	0	-4,90	0	0,00	1	1	1
13/08/1993	0	0,00	0	-4,90	0	0,00	1	1	1
14/08/1993	0	0,00	0	-4,90	0	0,00	1	1	1
15/08/1993	0	0,00	0	-4,90	0	0,00	1	1	1
16/08/1993	0	0,00	0	-4,90	0	0,00	1	1	1
17/08/1993	0	0,00	0	-4,90	0	0,00	1	1	1
18/08/1993	0	0,00	0	-4,90	0	0,00	1	1	1
19/08/1993	0	0,00	0	-4,90	0	0,00	1	1	1
20/08/1993	0	0,00	0	-4,90	0	0,00	1	1	1
21/08/1993	0	0,00	0	-4,90	0	0,00	1	1	1
22/08/1993	0	0,00	0	-4,90	0	0,00	1	1	1
23/08/1993	0	0,00	0	-4,90	0	0,00	1	1	1
24/08/1993	0	0,00	0	-4,90	0	0,00	1	1	1
25/08/1993	0	0,00	0	-4,90	0	0,00	1	1	1
26/08/1993	0	0,00	0	-4,90	0	0,00	1	1	1

27/08/1993	0	0,00	0	-4,90	0	0,00	1	1	1
28/08/1993	0	0,00	0	-4,90	0	0,00	1	1	1
29/08/1993	0	0,00	0	-4,90	0	0,00	1	1	1
30/08/1993	0,4	0,22	0	-4,68	0	0,22	1	1	1
31/08/1993	0	0,00	0	-4,90	0	0,00	1	1	1
01/09/1993	0	0,00	0	-4,90	0	0,00	1	1	1
02/09/1993	0	0,00	0	-4,90	0	0,00	1	1	1
03/09/1993	0	0,00	0	-4,90	0	0,00	1	1	1
04/09/1993	0	0,00	0	-4,90	0	0,00	1	1	1
05/09/1993	0	0,00	0	-4,90	0	0,00	1	1	1
06/09/1993	0	0,00	0	-4,90	0	0,00	1	1	1
07/09/1993	0	0,00	0	-4,90	0	0,00	1	1	1
08/09/1993	0	0,00	0	-4,90	0	0,00	1	1	1
09/09/1993	0	0,00	0	-4,90	0	0,00	1	1	1
10/09/1993	0	0,00	0	-4,90	0	0,00	1	1	1
11/09/1993	0	0,00	0	-4,90	0	0,00	1	1	1
12/09/1993	0	0,00	0	-4,90	0	0,00	1	1	1
13/09/1993	0	0,00	0	-4,90	0	0,00	1	1	1
14/09/1993	0	0,00	0	-4,90	0	0,00	1	1	1
15/09/1993	0	0,00	0	-4,90	0	0,00	1	1	1
16/09/1993	0	0,00	0	-4,90	0	0,00	1	1	1
17/09/1993	0	0,00	0	-4,90	0	0,00	1	1	1
18/09/1993	0	0,00	0	-4,90	0	0,00	1	1	1
19/09/1993	5,9	3,19	0	-1,71	0	3,19	1	1	0
20/09/1993	30,9	16,69	0	11,79	0	4,90	0	0	0
21/09/1993	0	0,00	11,79	6,89	0	4,90	0	0	0
22/09/1993	11,4	6,16	6,89	8,15	0	4,90	0	0	0
23/09/1993	0,3	0,16	8,15	3,41	0	4,90	0	0	0
24/09/1993	0,6	0,32	3,41	-1,16	0	3,74	1	1	0
25/09/1993	0	0,00	0	-4,90	0	0,00	1	1	1
26/09/1993	12,9	6,97	0	2,07	0	4,90	0	0	0
27/09/1993	2,8	1,51	2,07	-1,32	0	3,58	1	1	0
28/09/1993	0	0,00	0	-4,90	0	0,00	1	1	1
29/09/1993	0	0,00	0	-4,90	0	0,00	1	1	1
30/09/1993	0	0,00	0	-4,90	0	0,00	1	1	1
01/10/1993	4	2,16	0	-2,74	0	2,16	1	1	1
02/10/1993	1,3	0,70	0	-4,20	0	0,70	1	1	1
03/10/1993	3,4	1,84	0	-3,06	0	1,84	1	1	1
04/10/1993	0	0,00	0	-4,90	0	0,00	1	1	1
05/10/1993	0	0,00	0	-4,90	0	0,00	1	1	1
06/10/1993	0	0,00	0	-4,90	0	0,00	1	1	1
07/10/1993	0	0,00	0	-4,90	0	0,00	1	1	1
08/10/1993	0	0,00	0	-4,90	0	0,00	1	1	1
09/10/1993	0	0,00	0	-4,90	0	0,00	1	1	1
10/10/1993	0	0,00	0	-4,90	0	0,00	1	1	1
11/10/1993	0	0,00	0	-4,90	0	0,00	1	1	1
12/10/1993	0	0,00	0	-4,90	0	0,00	1	1	1
13/10/1993	15,2	8,21	0	3,31	0	4,90	0	0	0
14/10/1993	29,4	15,88	3,31	14,29	0	4,90	0	0	0
15/10/1993	0	0,00	14,29	9,39	0	4,90	0	0	0
16/10/1993	0	0,00	9,39	4,49	0	4,90	0	0	0
17/10/1993	0	0,00	4,49	-0,41	0	4,49	1	0	0
18/10/1993	37,8	20,42	0	15,52	0	4,90	0	0	0
19/10/1993	0	0,00	15,52	10,62	0	4,90	0	0	0
20/10/1993	7,1	3,84	10,62	9,55	0	4,90	0	0	0
21/10/1993	2,9	1,57	9,55	6,22	0	4,90	0	0	0
22/10/1993	9,2	4,97	6,22	6,29	0	4,90	0	0	0
23/10/1993	38,4	20,74	6,29	22,13	0	4,90	0	0	0
24/10/1993	0	0,00	22,13	17,23	0	4,90	0	0	0
25/10/1993	12,8	6,91	17,23	19,25	0	4,90	0	0	0
26/10/1993	0	0,00	19,25	14,35	0	4,90	0	0	0
27/10/1993	0	0,00	14,35	9,45	0	4,90	0	0	0
28/10/1993	0	0,00	9,45	4,55	0	4,90	0	0	0
29/10/1993	0	0,00	4,55	-0,35	0	4,55	1	0	0
30/10/1993	0	0,00	0	-4,90	0	0,00	1	1	1
31/10/1993	0	0,00	0	-4,90	0	0,00	1	1	1
01/11/1993	45,2	24,42	0	19,52	0	4,90	0	0	0
02/11/1993	0	0,00	19,52	14,62	0	4,90	0	0	0
03/11/1993	0	0,00	14,62	9,72	0	4,90	0	0	0
04/11/1993	0	0,00	9,72	4,82	0	4,90	0	0	0
05/11/1993	0	0,00	4,82	-0,08	0	4,82	1	0	0
06/11/1993	13,5	7,29	0	2,39	0	4,90	0	0	0
07/11/1993	0	0,00	2,39	-2,51	0	2,39	1	1	1
08/11/1993	0	0,00	0	-4,90	0	0,00	1	1	1
09/11/1993	0	0,00	0	-4,90	0	0,00	1	1	1
10/11/1993	0	0,00	0	-4,90	0	0,00	1	1	1
11/11/1993	0	0,00	0	-4,90	0	0,00	1	1	1
12/11/1993	27	14,58	0	9,68	0	4,90	0	0	0
13/11/1993	10,3	5,56	9,68	10,35	0	4,90	0	0	0
14/11/1993	26,4	14,26	10,35	19,71	0	4,90	0	0	0

15/11/1993	65,8	35,54	19,71	50,35	8,2	13,05	0	0	0
16/11/1993	74,9	40,46	42,20	77,76	35,6	40,46	0	0	0
17/11/1993	46,1	24,90	42,20	62,20	20,0	24,90	0	0	0
18/11/1993	0	0,00	42,20	37,30	0	4,90	0	0	0
19/11/1993	0	0,00	37,30	32,40	0	4,90	0	0	0
20/11/1993	0	0,00	32,40	27,50	0	4,90	0	0	0
21/11/1993	0	0,00	27,50	22,60	0	4,90	0	0	0
22/11/1993	0	0,00	22,60	17,70	0	4,90	0	0	0
23/11/1993	0	0,00	17,70	12,80	0	4,90	0	0	0
24/11/1993	0	0,00	12,80	7,90	0	4,90	0	0	0
25/11/1993	11,5	6,21	7,90	9,21	0	4,90	0	0	0
26/11/1993	4,6	2,48	9,21	6,80	0	4,90	0	0	0
27/11/1993	0	0,00	6,80	1,90	0	4,90	0	0	0
28/11/1993	0	0,00	1,90	-3,00	0	1,90	1	1	1
29/11/1993	0	0,00	0	-4,90	0	0,00	1	1	1
30/11/1993	0	0,00	0	-4,90	0	0,00	1	1	1
01/12/1993	23,3	12,59	0	7,69	0	4,90	0	0	0
02/12/1993	0	0,00	7,69	2,79	0	4,90	0	0	0
03/12/1993	0	0,00	2,79	-2,11	0	2,79	1	1	0
04/12/1993	0	0,00	0	-4,90	0	0,00	1	1	1
05/12/1993	21	11,34	0	6,44	0	4,90	0	0	0
06/12/1993	0	0,00	6,44	1,54	0	4,90	0	0	0
07/12/1993	2,8	1,51	1,54	-1,84	0	3,06	1	1	0
08/12/1993	0	0,00	0	-4,90	0	0,00	1	1	1
09/12/1993	0	0,00	0	-4,90	0	0,00	1	1	1
10/12/1993	0	0,00	0	-4,90	0	0,00	1	1	1
11/12/1993	0	0,00	0	-4,90	0	0,00	1	1	1
12/12/1993	0	0,00	0	-4,90	0	0,00	1	1	1
13/12/1993	0,5	0,27	0	-4,63	0	0,27	1	1	1
14/12/1993	50,5	27,28	0	22,38	0	4,90	0	0	0
15/12/1993	0	0,00	22,38	17,48	0	4,90	0	0	0
16/12/1993	6,3	3,40	17,48	15,98	0	4,90	0	0	0
17/12/1993	0	0,00	15,98	11,08	0	4,90	0	0	0
18/12/1993	0	0,00	11,08	6,18	0	4,90	0	0	0
19/12/1993	0	0,00	6,18	1,28	0	4,90	0	0	0
20/12/1993	0	0,00	1,28	-3,62	0	1,28	1	1	1
21/12/1993	0	0,00	0	-4,90	0	0,00	1	1	1
22/12/1993	0	0,00	0	-4,90	0	0,00	1	1	1
23/12/1993	0	0,00	0	-4,90	0	0,00	1	1	1
24/12/1993	0	0,00	0	-4,90	0	0,00	1	1	1
25/12/1993	0	0,00	0	-4,90	0	0,00	1	1	1
26/12/1993	0	0,00	0	-4,90	0	0,00	1	1	1
27/12/1993	0	0,00	0	-4,90	0	0,00	1	1	1
28/12/1993	0	0,00	0	-4,90	0	0,00	1	1	1
29/12/1993	0	0,00	0	-4,90	0	0,00	1	1	1
30/12/1993	0	0,00	0	-4,90	0	0,00	1	1	1
31/12/1993	0	0,00	0	-4,90	0	0,00	1	1	1
01/01/1994	0	0,00	0	-4,90	0	0,00	1	1	1
02/01/1994	0	0,00	0	-4,90	0	0,00	1	1	1
03/01/1994	0	0,00	0	-4,90	0	0,00	1	1	1
04/01/1994	0	0,00	0	-4,90	0	0,00	1	1	1
05/01/1994	0	0,00	0	-4,90	0	0,00	1	1	1
06/01/1994	0	0,00	0	-4,90	0	0,00	1	1	1
07/01/1994	0	0,00	0	-4,90	0	0,00	1	1	1
08/01/1994	0	0,00	0	-4,90	0	0,00	1	1	1
09/01/1994	0	0,00	0	-4,90	0	0,00	1	1	1
10/01/1994	0	0,00	0	-4,90	0	0,00	1	1	1
11/01/1994	0	0,00	0	-4,90	0	0,00	1	1	1
12/01/1994	0	0,00	0	-4,90	0	0,00	1	1	1
13/01/1994	0	0,00	0	-4,90	0	0,00	1	1	1
14/01/1994	0	0,00	0	-4,90	0	0,00	1	1	1
15/01/1994	0	0,00	0	-4,90	0	0,00	1	1	1
16/01/1994	0	0,00	0	-4,90	0	0,00	1	1	1
17/01/1994	0	0,00	0	-4,90	0	0,00	1	1	1
18/01/1994	0	0,00	0	-4,90	0	0,00	1	1	1
19/01/1994	0	0,00	0	-4,90	0	0,00	1	1	1
20/01/1994	0	0,00	0	-4,90	0	0,00	1	1	1
21/01/1994	0	0,00	0	-4,90	0	0,00	1	1	1
22/01/1994	0	0,00	0	-4,90	0	0,00	1	1	1
23/01/1994	0	0,00	0	-4,90	0	0,00	1	1	1
24/01/1994	11	5,94	0	1,04	0	4,90	0	0	0
25/01/1994	5	2,70	1,04	-1,16	0	3,74	1	1	0
26/01/1994	0	0,00	0	-4,90	0	0,00	1	1	1
27/01/1994	0	0,00	0	-4,90	0	0,00	1	1	1
28/01/1994	0	0,00	0	-4,90	0	0,00	1	1	1
29/01/1994	0	0,00	0	-4,90	0	0,00	1	1	1
30/01/1994	0	0,00	0	-4,90	0	0,00	1	1	1
31/01/1994	0	0,00	0	-4,90	0	0,00	1	1	1
01/02/1994	0	0,00	0	-4,90	0	0,00	1	1	1
02/02/1994	6	3,24	0	-1,66	0	3,24	1	1	0

03/02/1994	0	0,00	0	-4,90	0	0,00	1	1	1
04/02/1994	40,3	21,77	0	16,87	0	4,90	0	0	0
05/02/1994	21,3	11,51	16,87	23,48	0	4,90	0	0	0
06/02/1994	0	0,00	23,48	18,58	0	4,90	0	0	0
07/02/1994	0	0,00	18,58	13,68	0	4,90	0	0	0
08/02/1994	0	0,00	13,68	8,78	0	4,90	0	0	0
09/02/1994	0	0,00	8,78	3,88	0	4,90	0	0	0
10/02/1994	23,8	12,86	3,88	11,83	0	4,90	0	0	0
11/02/1994	0	0,00	11,83	6,93	0	4,90	0	0	0
12/02/1994	16,9	9,13	6,93	11,16	0	4,90	0	0	0
13/02/1994	0	0,00	11,16	6,26	0	4,90	0	0	0
14/02/1994	4,6	2,48	6,26	3,85	0	4,90	0	0	0
15/02/1994	0	0,00	3,85	-1,05	0	3,85	1	1	0
16/02/1994	0	0,00	0	-4,90	0	0,00	1	1	1
17/02/1994	62,7	33,87	0	28,97	0	4,90	0	0	0
18/02/1994	12,9	6,97	28,97	31,04	0	4,90	0	0	0
19/02/1994	0	0,00	31,04	26,14	0	4,90	0	0	0
20/02/1994	0	0,00	26,14	21,24	0	4,90	0	0	0
21/02/1994	0	0,00	21,24	16,34	0	4,90	0	0	0
22/02/1994	3,1	1,67	16,34	13,11	0	4,90	0	0	0
23/02/1994	1,1	0,59	13,11	8,81	0	4,90	0	0	0
24/02/1994	0	0,00	8,81	3,91	0	4,90	0	0	0
25/02/1994	0	0,00	3,91	-0,99	0	3,91	1	1	0
26/02/1994	0	0,00	0	-4,90	0	0,00	1	1	1
27/02/1994	0	0,00	0	-4,90	0	0,00	1	1	1
28/02/1994	0	0,00	0	-4,90	0	0,00	1	1	1
01/03/1994	7,9	4,27	0	-0,63	0	4,27	1	0	0
02/03/1994	0	0,00	0	-4,90	0	0,00	1	1	1
03/03/1994	0	0,00	0	-4,90	0	0,00	1	1	1
04/03/1994	0	0,00	0	-4,90	0	0,00	1	1	1
05/03/1994	0	0,00	0	-4,90	0	0,00	1	1	1
06/03/1994	0	0,00	0	-4,90	0	0,00	1	1	1
07/03/1994	0	0,00	0	-4,90	0	0,00	1	1	1
08/03/1994	0	0,00	0	-4,90	0	0,00	1	1	1
09/03/1994	1,4	0,76	0	-4,14	0	0,76	1	1	1
10/03/1994	0	0,00	0	-4,90	0	0,00	1	1	1
11/03/1994	0	0,00	0	-4,90	0	0,00	1	1	1
12/03/1994	0	0,00	0	-4,90	0	0,00	1	1	1
13/03/1994	0	0,00	0	-4,90	0	0,00	1	1	1
14/03/1994	0	0,00	0	-4,90	0	0,00	1	1	1
15/03/1994	0	0,00	0	-4,90	0	0,00	1	1	1
16/03/1994	0	0,00	0	-4,90	0	0,00	1	1	1
17/03/1994	0	0,00	0	-4,90	0	0,00	1	1	1
18/03/1994	26,5	14,31	0	9,41	0	4,90	0	0	0
19/03/1994	3,5	1,89	9,41	6,41	0	4,90	0	0	0
20/03/1994	0	0,00	6,41	1,51	0	4,90	0	0	0
21/03/1994	0	0,00	1,51	-3,39	0	1,51	1	1	1
22/03/1994	0	0,00	0	-4,90	0	0,00	1	1	1
23/03/1994	0	0,00	0	-4,90	0	0,00	1	1	1
24/03/1994	0	0,00	0	-4,90	0	0,00	1	1	1
25/03/1994	12,3	6,64	0	1,74	0	4,90	0	0	0
26/03/1994	0	0,00	1,74	-3,16	0	1,74	1	1	1
27/03/1994	0	0,00	0	-4,90	0	0,00	1	1	1
28/03/1994	0	0,00	0	-4,90	0	0,00	1	1	1
29/03/1994	3,7	2,00	0	-2,90	0	2,00	1	1	1
30/03/1994	0	0,00	0	-4,90	0	0,00	1	1	1
31/03/1994	0	0,00	0	-4,90	0	0,00	1	1	1
01/04/1994	0	0,00	0	-4,90	0	0,00	1	1	1
02/04/1994	0	0,00	0	-4,90	0	0,00	1	1	1
03/04/1994	0	0,00	0	-4,90	0	0,00	1	1	1
04/04/1994	0	0,00	0	-4,90	0	0,00	1	1	1
05/04/1994	0	0,00	0	-4,90	0	0,00	1	1	1
06/04/1994	41,2	22,26	0	17,36	0	4,90	0	0	0
07/04/1994	0	0,00	17,36	12,46	0	4,90	0	0	0
08/04/1994	0	0,00	12,46	7,56	0	4,90	0	0	0
09/04/1994	0	0,00	7,56	2,66	0	4,90	0	0	0
10/04/1994	0	0,00	2,66	-2,24	0	2,66	1	1	0
11/04/1994	0	0,00	0	-4,90	0	0,00	1	1	1
12/04/1994	0	0,00	0	-4,90	0	0,00	1	1	1
13/04/1994	0	0,00	0	-4,90	0	0,00	1	1	1
14/04/1994	0	0,00	0	-4,90	0	0,00	1	1	1
15/04/1994	0	0,00	0	-4,90	0	0,00	1	1	1
16/04/1994	0	0,00	0	-4,90	0	0,00	1	1	1
17/04/1994	0	0,00	0	-4,90	0	0,00	1	1	1
18/04/1994	53,9	29,12	0	24,22	0	4,90	0	0	0
19/04/1994	0	0,00	24,22	19,32	0	4,90	0	0	0
20/04/1994	0	0,00	19,32	14,42	0	4,90	0	0	0
21/04/1994	5,6	3,03	14,42	12,54	0	4,90	0	0	0
22/04/1994	0	0,00	12,54	7,64	0	4,90	0	0	0
23/04/1994	0	0,00	7,64	2,74	0	4,90	0	0	0

24/04/1994	9,9	5,35	2,74	3,19	0	4,90	0	0	0
25/04/1994	13,3	7,18	3,19	5,47	0	4,90	0	0	0
26/04/1994	0	0,00	5,47	0,57	0	4,90	0	0	0
27/04/1994	0	0,00	0,57	-4,33	0	0,57	1	1	1
28/04/1994	6,6	3,57	0	-1,33	0	3,57	1	1	0
29/04/1994	21,4	11,56	0	6,66	0	4,90	0	0	0
30/04/1994	0	0,00	6,66	1,76	0	4,90	0	0	0
01/05/1994	0	0,00	1,76	-3,14	0	1,76	1	1	1
02/05/1994	0	0,00	0	-4,90	0	0,00	1	1	1
03/05/1994	0	0,00	0	-4,90	0	0,00	1	1	1
04/05/1994	14,9	8,05	0	3,15	0	4,90	0	0	0
05/05/1994	0	0,00	3,15	-1,75	0	3,15	1	1	0
06/05/1994	0	0,00	0	-4,90	0	0,00	1	1	1
07/05/1994	0	0,00	0	-4,90	0	0,00	1	1	1
08/05/1994	0	0,00	0	-4,90	0	0,00	1	1	1
09/05/1994	30,9	16,69	0	11,79	0	4,90	0	0	0
10/05/1994	2,9	1,57	11,79	8,46	0	4,90	0	0	0
11/05/1994	0,9	0,49	8,46	4,04	0	4,90	0	0	0
12/05/1994	0	0,00	4,04	-0,86	0	4,04	1	0	0
13/05/1994	0	0,00	0	-4,90	0	0,00	1	1	1
14/05/1994	0	0,00	0	-4,90	0	0,00	1	1	1
15/05/1994	0	0,00	0	-4,90	0	0,00	1	1	1
16/05/1994	0	0,00	0	-4,90	0	0,00	1	1	1
17/05/1994	0	0,00	0	-4,90	0	0,00	1	1	1
18/05/1994	0	0,00	0	-4,90	0	0,00	1	1	1
19/05/1994	0	0,00	0	-4,90	0	0,00	1	1	1
20/05/1994	0	0,00	0	-4,90	0	0,00	1	1	1
21/05/1994	0	0,00	0	-4,90	0	0,00	1	1	1
22/05/1994	0	0,00	0	-4,90	0	0,00	1	1	1
23/05/1994	7,6	4,11	0	-0,79	0	4,11	1	0	0
24/05/1994	9	4,86	0	-0,04	0	4,86	1	0	0
25/05/1994	3,7	2,00	0	-2,90	0	2,00	1	1	1
26/05/1994	0	0,00	0	-4,90	0	0,00	1	1	1
27/05/1994	0	0,00	0	-4,90	0	0,00	1	1	1
28/05/1994	0	0,00	0	-4,90	0	0,00	1	1	1
29/05/1994	0	0,00	0	-4,90	0	0,00	1	1	1
30/05/1994	0	0,00	0	-4,90	0	0,00	1	1	1
31/05/1994	11,2	6,05	0	1,15	0	4,90	0	0	0
01/06/1994	0	0,00	1,15	-3,75	0	1,15	1	1	1
02/06/1994	0	0,00	0	-4,90	0	0,00	1	1	1
03/06/1994	1,7	0,92	0	-3,98	0	0,92	1	1	1
04/06/1994	0	0,00	0	-4,90	0	0,00	1	1	1
05/06/1994	0	0,00	0	-4,90	0	0,00	1	1	1
06/06/1994	0	0,00	0	-4,90	0	0,00	1	1	1
07/06/1994	0	0,00	0	-4,90	0	0,00	1	1	1
08/06/1994	0	0,00	0	-4,90	0	0,00	1	1	1
09/06/1994	0	0,00	0	-4,90	0	0,00	1	1	1
10/06/1994	0	0,00	0	-4,90	0	0,00	1	1	1
11/06/1994	0	0,00	0	-4,90	0	0,00	1	1	1
12/06/1994	0	0,00	0	-4,90	0	0,00	1	1	1
13/06/1994	0	0,00	0	-4,90	0	0,00	1	1	1
14/06/1994	0	0,00	0	-4,90	0	0,00	1	1	1
15/06/1994	0	0,00	0	-4,90	0	0,00	1	1	1
16/06/1994	19,1	10,32	0	5,42	0	4,90	0	0	0
17/06/1994	10,6	5,73	5,42	6,24	0	4,90	0	0	0
18/06/1994	9,7	5,24	6,24	6,58	0	4,90	0	0	0
19/06/1994	6,8	3,67	6,58	5,36	0	4,90	0	0	0
20/06/1994	0	0,00	5,36	0,46	0	4,90	0	0	0
21/06/1994	7,3	3,94	0,46	-0,50	0	4,40	1	0	0
22/06/1994	0	0,00	0	-4,90	0	0,00	1	1	1
23/06/1994	0	0,00	0	-4,90	0	0,00	1	1	1
24/06/1994	5,3	2,86	0	-2,04	0	2,86	1	1	0
25/06/1994	0	0,00	0	-4,90	0	0,00	1	1	1
26/06/1994	0	0,00	0	-4,90	0	0,00	1	1	1
27/06/1994	0	0,00	0	-4,90	0	0,00	1	1	1
28/06/1994	0	0,00	0	-4,90	0	0,00	1	1	1
29/06/1994	0	0,00	0	-4,90	0	0,00	1	1	1
30/06/1994	0,3	0,16	0	-4,74	0	0,16	1	1	1
01/07/1994	0	0,00	0	-4,90	0	0,00	1	1	1
02/07/1994	0	0,00	0	-4,90	0	0,00	1	1	1
03/07/1994	0	0,00	0	-4,90	0	0,00	1	1	1
04/07/1994	0	0,00	0	-4,90	0	0,00	1	1	1
05/07/1994	0	0,00	0	-4,90	0	0,00	1	1	1
06/07/1994	74,3	40,14	0	35,24	0	4,90	0	0	0
07/07/1994	12,3	6,64	35,24	36,98	0	4,90	0	0	0
08/07/1994	0	0,00	36,98	32,08	0	4,90	0	0	0
09/07/1994	0	0,00	32,08	27,18	0	4,90	0	0	0
10/07/1994	0	0,00	27,18	22,28	0	4,90	0	0	0
11/07/1994	0	0,00	22,28	17,38	0	4,90	0	0	0
12/07/1994	0	0,00	17,38	12,48	0	4,90	0	0	0

13/07/1994	0	0,00	12,48	7,58	0	4,90	0	0	0
14/07/1994	0	0,00	7,58	2,68	0	4,90	0	0	0
15/07/1994	0	0,00	2,68	-2,22	0	2,68	1	1	0
16/07/1994	0	0,00	0	-4,90	0	0,00	1	1	1
17/07/1994	0	0,00	0	-4,90	0	0,00	1	1	1
18/07/1994	0	0,00	0	-4,90	0	0,00	1	1	1
19/07/1994	0	0,00	0	-4,90	0	0,00	1	1	1
20/07/1994	0	0,00	0	-4,90	0	0,00	1	1	1
21/07/1994	0	0,00	0	-4,90	0	0,00	1	1	1
22/07/1994	21,5	11,61	0	6,71	0	4,90	0	0	0
23/07/1994	0	0,00	6,71	1,81	0	4,90	0	0	0
24/07/1994	0	0,00	1,81	-3,09	0	1,81	1	1	1
25/07/1994	0,8	0,43	0	-4,47	0	0,43	1	1	1
26/07/1994	0	0,00	0	-4,90	0	0,00	1	1	1
27/07/1994	0	0,00	0	-4,90	0	0,00	1	1	1
28/07/1994	0,4	0,22	0	-4,68	0	0,22	1	1	1
29/07/1994	33,2	17,93	0	13,03	0	4,90	0	0	0
30/07/1994	10,5	5,67	13,03	13,81	0	4,90	0	0	0
31/07/1994	0	0,00	13,81	8,91	0	4,90	0	0	0
01/08/1994	0	0,00	8,91	4,01	0	4,90	0	0	0
02/08/1994	0	0,00	4,01	-0,89	0	4,01	1	0	0
03/08/1994	0	0,00	0	-4,90	0	0,00	1	1	1
04/08/1994	0	0,00	0	-4,90	0	0,00	1	1	1
05/08/1994	0	0,00	0	-4,90	0	0,00	1	1	1
06/08/1994	0	0,00	0	-4,90	0	0,00	1	1	1
07/08/1994	0	0,00	0	-4,90	0	0,00	1	1	1
08/08/1994	0	0,00	0	-4,90	0	0,00	1	1	1
09/08/1994	31,1	16,80	0	11,90	0	4,90	0	0	0
10/08/1994	4,7	2,54	11,90	9,54	0	4,90	0	0	0
11/08/1994	0	0,00	9,54	4,64	0	4,90	0	0	0
12/08/1994	0	0,00	4,64	-0,26	0	4,64	1	0	0
13/08/1994	0	0,00	0	-4,90	0	0,00	1	1	1
14/08/1994	4,1	2,21	0	-2,69	0	2,21	1	1	1
15/08/1994	30,2	16,31	0	11,41	0	4,90	0	0	0
16/08/1994	1,2	0,65	11,41	7,16	0	4,90	0	0	0
17/08/1994	0	0,00	7,16	2,26	0	4,90	0	0	0
18/08/1994	0	0,00	2,26	-2,64	0	2,26	1	1	1
19/08/1994	0	0,00	0	-4,90	0	0,00	1	1	1
20/08/1994	0	0,00	0	-4,90	0	0,00	1	1	1
21/08/1994	0	0,00	0	-4,90	0	0,00	1	1	1
22/08/1994	0	0,00	0	-4,90	0	0,00	1	1	1
23/08/1994	0	0,00	0	-4,90	0	0,00	1	1	1
24/08/1994	0	0,00	0	-4,90	0	0,00	1	1	1
25/08/1994	0	0,00	0	-4,90	0	0,00	1	1	1
26/08/1994	0	0,00	0	-4,90	0	0,00	1	1	1
27/08/1994	0	0,00	0	-4,90	0	0,00	1	1	1
28/08/1994	17,8	9,62	0	4,72	0	4,90	0	0	0
29/08/1994	0	0,00	4,72	-0,18	0	4,72	1	0	0
30/08/1994	0	0,00	0	-4,90	0	0,00	1	1	1
31/08/1994	2,1	1,13	0	-3,77	0	1,13	1	1	1
01/09/1994	0	0,00	0	-4,90	0	0,00	1	1	1
02/09/1994	3,5	1,89	0	-3,01	0	1,89	1	1	1
03/09/1994	0	0,00	0	-4,90	0	0,00	1	1	1
04/09/1994	0	0,00	0	-4,90	0	0,00	1	1	1
05/09/1994	0	0,00	0	-4,90	0	0,00	1	1	1
06/09/1994	0	0,00	0	-4,90	0	0,00	1	1	1
07/09/1994	0	0,00	0	-4,90	0	0,00	1	1	1
08/09/1994	0	0,00	0	-4,90	0	0,00	1	1	1
09/09/1994	0	0,00	0	-4,90	0	0,00	1	1	1
10/09/1994	0	0,00	0	-4,90	0	0,00	1	1	1
11/09/1994	12,5	6,75	0	1,85	0	4,90	0	0	0
12/09/1994	36	19,45	1,85	16,40	0	4,90	0	0	0
13/09/1994	0,7	0,38	16,40	11,88	0	4,90	0	0	0
14/09/1994	28	15,13	11,88	22,10	0	4,90	0	0	0
15/09/1994	0	0,00	22,10	17,20	0	4,90	0	0	0
16/09/1994	0	0,00	17,20	12,30	0	4,90	0	0	0
17/09/1994	0	0,00	12,30	7,40	0	4,90	0	0	0
18/09/1994	0	0,00	7,40	2,50	0	4,90	0	0	0
19/09/1994	0	0,00	2,50	-2,40	0	2,50	1	1	0
20/09/1994	0	0,00	0	-4,90	0	0,00	1	1	1
21/09/1994	0	0,00	0	-4,90	0	0,00	1	1	1
22/09/1994	0	0,00	0	-4,90	0	0,00	1	1	1
23/09/1994	0	0,00	0	-4,90	0	0,00	1	1	1
24/09/1994	0	0,00	0	-4,90	0	0,00	1	1	1
25/09/1994	73,5	39,70	0	34,80	0	4,90	0	0	0
26/09/1994	0	0,00	34,80	29,90	0	4,90	0	0	0
27/09/1994	0	0,00	29,90	25,00	0	4,90	0	0	0
28/09/1994	0	0,00	25,00	20,10	0	4,90	0	0	0
29/09/1994	42,5	22,96	20,10	38,16	0	4,90	0	0	0
30/09/1994	0	0,00	38,16	33,26	0	4,90	0	0	0

01/10/1994	0	0,00	33,26	28,36	0	4,90	0	0	0
02/10/1994	0	0,00	28,36	23,46	0	4,90	0	0	0
03/10/1994	0	0,00	23,46	18,56	0	4,90	0	0	0
04/10/1994	0	0,00	18,56	13,66	0	4,90	0	0	0
05/10/1994	0	0,00	13,66	8,76	0	4,90	0	0	0
06/10/1994	0	0,00	8,76	3,86	0	4,90	0	0	0
07/10/1994	0	0,00	3,86	-1,04	0	3,86	1	1	0
08/10/1994	0	0,00	0	-4,90	0	0,00	1	1	1
09/10/1994	75	40,51	0	35,61	0	4,90	0	0	0
10/10/1994	13,7	7,40	35,61	38,11	0	4,90	0	0	0
11/10/1994	0	0,00	38,11	33,21	0	4,90	0	0	0
12/10/1994	58,7	31,71	33,21	60,02	17,8	22,72	0	0	0
13/10/1994	0	0,00	42,20	37,30	0	4,90	0	0	0
14/10/1994	0	0,00	37,30	32,40	0	4,90	0	0	0
15/10/1994	0	0,00	32,40	27,50	0	4,90	0	0	0
16/10/1994	0	0,00	27,50	22,60	0	4,90	0	0	0
17/10/1994	25	13,50	22,60	31,20	0	4,90	0	0	0
18/10/1994	7,5	4,05	31,20	30,36	0	4,90	0	0	0
19/10/1994	0	0,00	30,36	25,46	0	4,90	0	0	0
20/10/1994	15,8	8,53	25,46	29,09	0	4,90	0	0	0
21/10/1994	0	0,00	29,09	24,19	0	4,90	0	0	0
22/10/1994	2,5	1,35	24,19	20,64	0	4,90	0	0	0
23/10/1994	1,5	0,81	20,64	16,55	0	4,90	0	0	0
24/10/1994	0	0,00	16,55	11,65	0	4,90	0	0	0
25/10/1994	0	0,00	11,65	6,75	0	4,90	0	0	0
26/10/1994	0	0,00	6,75	1,85	0	4,90	0	0	0
27/10/1994	0	0,00	1,85	-3,05	0	1,85	1	1	1
28/10/1994	0	0,00	0	-4,90	0	0,00	1	1	1
29/10/1994	0	0,00	0	-4,90	0	0,00	1	1	1
30/10/1994	0	0,00	0	-4,90	0	0,00	1	1	1
31/10/1994	0	0,00	0	-4,90	0	0,00	1	1	1
01/11/1994	0	0,00	0	-4,90	0	0,00	1	1	1
02/11/1994	0	0,00	0	-4,90	0	0,00	1	1	1
03/11/1994	0	0,00	0	-4,90	0	0,00	1	1	1
04/11/1994	0	0,00	0	-4,90	0	0,00	1	1	1
05/11/1994	0	0,00	0	-4,90	0	0,00	1	1	1
06/11/1994	6	3,24	0	-1,66	0	3,24	1	1	0
07/11/1994	0	0,00	0	-4,90	0	0,00	1	1	1
08/11/1994	20,5	11,07	0	6,17	0	4,90	0	0	0
09/11/1994	0	0,00	6,17	1,27	0	4,90	0	0	0
10/11/1994	0	0,00	1,27	-3,63	0	1,27	1	1	1
11/11/1994	0	0,00	0	-4,90	0	0,00	1	1	1
12/11/1994	0	0,00	0	-4,90	0	0,00	1	1	1
13/11/1994	0	0,00	0	-4,90	0	0,00	1	1	1
14/11/1994	26	14,04	0	9,14	0	4,90	0	0	0
15/11/1994	0	0,00	9,14	4,24	0	4,90	0	0	0
16/11/1994	0	0,00	4,24	-0,66	0	4,24	1	0	0
17/11/1994	25,8	13,94	0	9,04	0	4,90	0	0	0
18/11/1994	0	0,00	9,04	4,14	0	4,90	0	0	0
19/11/1994	0	0,00	4,14	-0,76	0	4,14	1	0	0
20/11/1994	0	0,00	0	-4,90	0	0,00	1	1	1
21/11/1994	0	0,00	0	-4,90	0	0,00	1	1	1
22/11/1994	0	0,00	0	-4,90	0	0,00	1	1	1
23/11/1994	0	0,00	0	-4,90	0	0,00	1	1	1
24/11/1994	0	0,00	0	-4,90	0	0,00	1	1	1
25/11/1994	0	0,00	0	-4,90	0	0,00	1	1	1
26/11/1994	0	0,00	0	-4,90	0	0,00	1	1	1
27/11/1994	0	0,00	0	-4,90	0	0,00	1	1	1
28/11/1994	0,9	0,49	0	-4,41	0	0,49	1	1	1
29/11/1994	0	0,00	0	-4,90	0	0,00	1	1	1
30/11/1994	0	0,00	0	-4,90	0	0,00	1	1	1
01/12/1994	0	0,00	0	-4,90	0	0,00	1	1	1
02/12/1994	0	0,00	0	-4,90	0	0,00	1	1	1
03/12/1994	0	0,00	0	-4,90	0	0,00	1	1	1
04/12/1994	0	0,00	0	-4,90	0	0,00	1	1	1
05/12/1994	0	0,00	0	-4,90	0	0,00	1	1	1
06/12/1994	0	0,00	0	-4,90	0	0,00	1	1	1
07/12/1994	0	0,00	0	-4,90	0	0,00	1	1	1
08/12/1994	0	0,00	0	-4,90	0	0,00	1	1	1
09/12/1994	0	0,00	0	-4,90	0	0,00	1	1	1
10/12/1994	0	0,00	0	-4,90	0	0,00	1	1	1
11/12/1994	0	0,00	0	-4,90	0	0,00	1	1	1
12/12/1994	0	0,00	0	-4,90	0	0,00	1	1	1
13/12/1994	0	0,00	0	-4,90	0	0,00	1	1	1
14/12/1994	0	0,00	0	-4,90	0	0,00	1	1	1
15/12/1994	0	0,00	0	-4,90	0	0,00	1	1	1
16/12/1994	0	0,00	0	-4,90	0	0,00	1	1	1
17/12/1994	0	0,00	0	-4,90	0	0,00	1	1	1
18/12/1994	0	0,00	0	-4,90	0	0,00	1	1	1
19/12/1994	0	0,00	0	-4,90	0	0,00	1	1	1

20/12/1994	0	0,00	0	-4,90	0	0,00	1	1	1
21/12/1994	0	0,00	0	-4,90	0	0,00	1	1	1
22/12/1994	0	0,00	0	-4,90	0	0,00	1	1	1
23/12/1994	0	0,00	0	-4,90	0	0,00	1	1	1
24/12/1994	0	0,00	0	-4,90	0	0,00	1	1	1
25/12/1994	0	0,00	0	-4,90	0	0,00	1	1	1
26/12/1994	0	0,00	0	-4,90	0	0,00	1	1	1
27/12/1994	0	0,00	0	-4,90	0	0,00	1	1	1
28/12/1994	0	0,00	0	-4,90	0	0,00	1	1	1
29/12/1994	0	0,00	0	-4,90	0	0,00	1	1	1
30/12/1994	0	0,00	0	-4,90	0	0,00	1	1	1
31/12/1994	0	0,00	0	-4,90	0	0,00	1	1	1
01/01/1995	0	0,00	0	-4,90	0	0,00	1	1	1
02/01/1995	0	0,00	0	-4,90	0	0,00	1	1	1
03/01/1995	0	0,00	0	-4,90	0	0,00	1	1	1
04/01/1995	24,2	13,07	0	8,17	0	4,90	0	0	0
05/01/1995	12,1	6,54	8,17	9,81	0	4,90	0	0	0
06/01/1995	0	0,00	9,81	4,91	0	4,90	0	0	0
07/01/1995	0	0,00	4,91	0,01	0	4,90	0	0	0
08/01/1995	0	0,00	0,01	-4,89	0	0,01	1	1	1
09/01/1995	8,2	4,43	0	-0,47	0	4,43	1	0	0
10/01/1995	0	0,00	0	-4,90	0	0,00	1	1	1
11/01/1995	0	0,00	0	-4,90	0	0,00	1	1	1
12/01/1995	0	0,00	0	-4,90	0	0,00	1	1	1
13/01/1995	0	0,00	0	-4,90	0	0,00	1	1	1
14/01/1995	0	0,00	0	-4,90	0	0,00	1	1	1
15/01/1995	0	0,00	0	-4,90	0	0,00	1	1	1
16/01/1995	40,2	21,72	0	16,82	0	4,90	0	0	0
17/01/1995	14,3	7,72	16,82	19,64	0	4,90	0	0	0
18/01/1995	0	0,00	19,64	14,74	0	4,90	0	0	0
19/01/1995	0	0,00	14,74	9,84	0	4,90	0	0	0
20/01/1995	0	0,00	9,84	4,94	0	4,90	0	0	0
21/01/1995	0	0,00	4,94	0,04	0	4,90	0	0	0
22/01/1995	0	0,00	0,04	-4,86	0	0,04	1	1	1
23/01/1995	0	0,00	0	-4,90	0	0,00	1	1	1
24/01/1995	0	0,00	0	-4,90	0	0,00	1	1	1
25/01/1995	20,7	11,18	0	6,28	0	4,90	0	0	0
26/01/1995	2,7	1,46	6,28	2,84	0	4,90	0	0	0
27/01/1995	24,8	13,40	2,84	11,34	0	4,90	0	0	0
28/01/1995	18,5	9,99	11,34	16,43	0	4,90	0	0	0
29/01/1995	0	0,00	16,43	11,53	0	4,90	0	0	0
30/01/1995	0	0,00	11,53	6,63	0	4,90	0	0	0
31/01/1995	0	0,00	6,63	1,73	0	4,90	0	0	0
01/02/1995	0	0,00	1,73	-3,17	0	1,73	1	1	1
02/02/1995	15,7	8,48	0	3,58	0	4,90	0	0	0
03/02/1995	0	0,00	3,58	-1,32	0	3,58	1	1	0
04/02/1995	0	0,00	0	-4,90	0	0,00	1	1	1
05/02/1995	0	0,00	0	-4,90	0	0,00	1	1	1
06/02/1995	0	0,00	0	-4,90	0	0,00	1	1	1
07/02/1995	0	0,00	0	-4,90	0	0,00	1	1	1
08/02/1995	0	0,00	0	-4,90	0	0,00	1	1	1
09/02/1995	35	18,91	0	14,01	0	4,90	0	0	0
10/02/1995	13,4	7,24	14,01	16,34	0	4,90	0	0	0
11/02/1995	0	0,00	16,34	11,44	0	4,90	0	0	0
12/02/1995	0	0,00	11,44	6,54	0	4,90	0	0	0
13/02/1995	0	0,00	6,54	1,64	0	4,90	0	0	0
14/02/1995	5,3	2,86	1,64	-0,39	0	4,51	1	0	0
15/02/1995	0	0,00	0	-4,90	0	0,00	1	1	1
16/02/1995	0	0,00	0	-4,90	0	0,00	1	1	1
17/02/1995	9,5	5,13	0	0,23	0	4,90	0	0	0
18/02/1995	0	0,00	0,23	-4,67	0	0,23	1	1	1
19/02/1995	0	0,00	0	-4,90	0	0,00	1	1	1
20/02/1995	0	0,00	0	-4,90	0	0,00	1	1	1
21/02/1995	0	0,00	0	-4,90	0	0,00	1	1	1
22/02/1995	0	0,00	0	-4,90	0	0,00	1	1	1
23/02/1995	21	11,34	0	6,44	0	4,90	0	0	0
24/02/1995	16,4	8,86	6,44	10,40	0	4,90	0	0	0
25/02/1995	0	0,00	10,40	5,50	0	4,90	0	0	0
26/02/1995	0	0,00	5,50	0,60	0	4,90	0	0	0
27/02/1995	20,6	11,13	0,60	6,83	0	4,90	0	0	0
28/02/1995	45,4	24,52	6,83	26,45	0	4,90	0	0	0
01/03/1995	12,3	6,64	26,45	28,20	0	4,90	0	0	0
02/03/1995	9,7	5,24	28,20	28,54	0	4,90	0	0	0
03/03/1995	122,5	66,17	28,54	89,81	47,6	52,51	0	0	0
04/03/1995	12	6,48	42,20	43,78	1,6	6,48	0	0	0
05/03/1995	0	0,00	42,20	37,30	0	4,90	0	0	0
06/03/1995	0	0,00	37,30	32,40	0	4,90	0	0	0
07/03/1995	0	0,00	32,40	27,50	0	4,90	0	0	0
08/03/1995	28	15,13	27,50	37,73	0	4,90	0	0	0
09/03/1995	0	0,00	37,73	32,83	0	4,90	0	0	0

10/03/1995	0	0,00	32,83	27,93	0	4,90	0	0	0
11/03/1995	0	0,00	27,93	23,03	0	4,90	0	0	0
12/03/1995	0	0,00	23,03	18,13	0	4,90	0	0	0
13/03/1995	0	0,00	18,13	13,23	0	4,90	0	0	0
14/03/1995	0	0,00	13,23	8,33	0	4,90	0	0	0
15/03/1995	0	0,00	8,33	3,43	0	4,90	0	0	0
16/03/1995	0	0,00	3,43	-1,47	0	3,43	1	1	0
17/03/1995	0	0,00	0	-4,90	0	0,00	1	1	1
18/03/1995	0	0,00	0	-4,90	0	0,00	1	1	1
19/03/1995	0	0,00	0	-4,90	0	0,00	1	1	1
20/03/1995	0	0,00	0	-4,90	0	0,00	1	1	1
21/03/1995	0	0,00	0	-4,90	0	0,00	1	1	1
22/03/1995	0	0,00	0	-4,90	0	0,00	1	1	1
23/03/1995	47,8	25,82	0	20,92	0	4,90	0	0	0
24/03/1995	2,8	1,51	20,92	17,53	0	4,90	0	0	0
25/03/1995	0	0,00	17,53	12,63	0	4,90	0	0	0
26/03/1995	0	0,00	12,63	7,73	0	4,90	0	0	0
27/03/1995	0	0,00	7,73	2,83	0	4,90	0	0	0
28/03/1995	0	0,00	2,83	-2,07	0	2,83	1	1	0
29/03/1995	0	0,00	0	-4,90	0	0,00	1	1	1
30/03/1995	0	0,00	0	-4,90	0	0,00	1	1	1
31/03/1995	40,6	21,93	0	17,03	0	4,90	0	0	0
01/04/1995	6,9	3,73	17,03	15,86	0	4,90	0	0	0
02/04/1995	0	0,00	15,86	10,96	0	4,90	0	0	0
03/04/1995	0	0,00	10,96	6,06	0	4,90	0	0	0
04/04/1995	0	0,00	6,06	1,16	0	4,90	0	0	0
05/04/1995	0	0,00	1,16	-3,74	0	1,16	1	1	1
06/04/1995	0	0,00	0	-4,90	0	0,00	1	1	1
07/04/1995	0	0,00	0	-4,90	0	0,00	1	1	1
08/04/1995	0	0,00	0	-4,90	0	0,00	1	1	1
09/04/1995	0	0,00	0	-4,90	0	0,00	1	1	1
10/04/1995	0	0,00	0	-4,90	0	0,00	1	1	1
11/04/1995	0	0,00	0	-4,90	0	0,00	1	1	1
12/04/1995	0	0,00	0	-4,90	0	0,00	1	1	1
13/04/1995	0	0,00	0	-4,90	0	0,00	1	1	1
14/04/1995	0	0,00	0	-4,90	0	0,00	1	1	1
15/04/1995	0	0,00	0	-4,90	0	0,00	1	1	1
16/04/1995	0	0,00	0	-4,90	0	0,00	1	1	1
17/04/1995	0	0,00	0	-4,90	0	0,00	1	1	1
18/04/1995	0	0,00	0	-4,90	0	0,00	1	1	1
19/04/1995	0	0,00	0	-4,90	0	0,00	1	1	1
20/04/1995	0	0,00	0	-4,90	0	0,00	1	1	1
21/04/1995	0	0,00	0	-4,90	0	0,00	1	1	1
22/04/1995	0	0,00	0	-4,90	0	0,00	1	1	1
23/04/1995	0	0,00	0	-4,90	0	0,00	1	1	1
24/04/1995	0	0,00	0	-4,90	0	0,00	1	1	1
25/04/1995	0	0,00	0	-4,90	0	0,00	1	1	1
26/04/1995	0	0,00	0	-4,90	0	0,00	1	1	1
27/04/1995	0	0,00	0	-4,90	0	0,00	1	1	1
28/04/1995	0	0,00	0	-4,90	0	0,00	1	1	1
29/04/1995	0	0,00	0	-4,90	0	0,00	1	1	1
30/04/1995	61,5	33,22	0	28,32	0	4,90	0	0	0
01/05/1995	49,4	26,68	28,32	50,11	7,9	12,81	0	0	0
02/05/1995	0	0,00	42,20	37,30	0	4,90	0	0	0
03/05/1995	0	0,00	37,30	32,40	0	4,90	0	0	0
04/05/1995	0	0,00	32,40	27,50	0	4,90	0	0	0
05/05/1995	0	0,00	27,50	22,60	0	4,90	0	0	0
06/05/1995	63,3	34,19	22,60	51,89	9,7	14,59	0	0	0
07/05/1995	0	0,00	42,20	37,30	0	4,90	0	0	0
08/05/1995	0	0,00	37,30	32,40	0	4,90	0	0	0
09/05/1995	0	0,00	32,40	27,50	0	4,90	0	0	0
10/05/1995	0	0,00	27,50	22,60	0	4,90	0	0	0
11/05/1995	0	0,00	22,60	17,70	0	4,90	0	0	0
12/05/1995	0	0,00	17,70	12,80	0	4,90	0	0	0
13/05/1995	40,5	21,88	12,80	29,78	0	4,90	0	0	0
14/05/1995	22	11,88	29,78	36,76	0	4,90	0	0	0
15/05/1995	0	0,00	36,76	31,86	0	4,90	0	0	0
16/05/1995	0	0,00	31,86	26,96	0	4,90	0	0	0
17/05/1995	0	0,00	26,96	22,06	0	4,90	0	0	0
18/05/1995	16	8,64	22,06	25,80	0	4,90	0	0	0
19/05/1995	0	0,00	25,80	20,90	0	4,90	0	0	0
20/05/1995	0	0,00	20,90	16,00	0	4,90	0	0	0
21/05/1995	0	0,00	16,00	11,10	0	4,90	0	0	0
22/05/1995	0	0,00	11,10	6,20	0	4,90	0	0	0
23/05/1995	0	0,00	6,20	1,30	0	4,90	0	0	0
24/05/1995	0	0,00	1,30	-3,60	0	1,30	1	1	1
25/05/1995	0	0,00	0	-4,90	0	0,00	1	1	1
26/05/1995	0	0,00	0	-4,90	0	0,00	1	1	1
27/05/1995	0	0,00	0	-4,90	0	0,00	1	1	1
28/05/1995	0	0,00	0	-4,90	0	0,00	1	1	1

29/05/1995	0	0,00	0	-4,90	0	0,00	1	1	1
30/05/1995	0	0,00	0	-4,90	0	0,00	1	1	1
31/05/1995	0	0,00	0	-4,90	0	0,00	1	1	1
01/06/1995	0	0,00	0	-4,90	0	0,00	1	1	1
02/06/1995	0	0,00	0	-4,90	0	0,00	1	1	1
03/06/1995	0	0,00	0	-4,90	0	0,00	1	1	1
04/06/1995	0	0,00	0	-4,90	0	0,00	1	1	1
05/06/1995	0	0,00	0	-4,90	0	0,00	1	1	1
06/06/1995	0	0,00	0	-4,90	0	0,00	1	1	1
07/06/1995	0	0,00	0	-4,90	0	0,00	1	1	1
08/06/1995	0	0,00	0	-4,90	0	0,00	1	1	1
09/06/1995	30	16,21	0	11,31	0	4,90	0	0	0
10/06/1995	0	0,00	11,31	6,41	0	4,90	0	0	0
11/06/1995	0	0,00	6,41	1,51	0	4,90	0	0	0
12/06/1995	1,3	0,70	1,51	-2,69	0	2,21	1	1	1
13/06/1995	0	0,00	0	-4,90	0	0,00	1	1	1
14/06/1995	0	0,00	0	-4,90	0	0,00	1	1	1
15/06/1995	1,6	0,86	0	-4,04	0	0,86	1	1	1
16/06/1995	2,1	1,13	0	-3,77	0	1,13	1	1	1
17/06/1995	3,4	1,84	0	-3,06	0	1,84	1	1	1
18/06/1995	0	0,00	0	-4,90	0	0,00	1	1	1
19/06/1995	0	0,00	0	-4,90	0	0,00	1	1	1
20/06/1995	0	0,00	0	-4,90	0	0,00	1	1	1
21/06/1995	0	0,00	0	-4,90	0	0,00	1	1	1
22/06/1995	0	0,00	0	-4,90	0	0,00	1	1	1
23/06/1995	0	0,00	0	-4,90	0	0,00	1	1	1
24/06/1995	0	0,00	0	-4,90	0	0,00	1	1	1
25/06/1995	5,2	2,81	0	-2,09	0	2,81	1	1	0
26/06/1995	0	0,00	0	-4,90	0	0,00	1	1	1
27/06/1995	6,3	3,40	0	-1,50	0	3,40	1	1	0
28/06/1995	0	0,00	0	-4,90	0	0,00	1	1	1
29/06/1995	0	0,00	0	-4,90	0	0,00	1	1	1
30/06/1995	0	0,00	0	-4,90	0	0,00	1	1	1
01/07/1995	11	5,94	0	1,04	0	4,90	0	0	0
02/07/1995	12	6,48	1,04	2,62	0	4,90	0	0	0
03/07/1995	7	3,78	2,62	1,51	0	4,90	0	0	0
04/07/1995	0	0,00	1,51	-3,39	0	1,51	1	1	1
05/07/1995	7,3	3,94	0	-0,96	0	3,94	1	0	0
06/07/1995	10,8	5,83	0	0,93	0	4,90	0	0	0
07/07/1995	0	0,00	0,93	-3,97	0	0,93	1	1	1
08/07/1995	0	0,00	0	-4,90	0	0,00	1	1	1
09/07/1995	0	0,00	0	-4,90	0	0,00	1	1	1
10/07/1995	0	0,00	0	-4,90	0	0,00	1	1	1
11/07/1995	0	0,00	0	-4,90	0	0,00	1	1	1
12/07/1995	0	0,00	0	-4,90	0	0,00	1	1	1
13/07/1995	1,7	0,92	0	-3,98	0	0,92	1	1	1
14/07/1995	0	0,00	0	-4,90	0	0,00	1	1	1
15/07/1995	0	0,00	0	-4,90	0	0,00	1	1	1
16/07/1995	10,1	5,46	0	0,56	0	4,90	0	0	0
17/07/1995	17,3	9,35	0,56	5,00	0	4,90	0	0	0
18/07/1995	2	1,08	5,00	1,18	0	4,90	0	0	0
19/07/1995	2,1	1,13	1,18	-2,58	0	2,32	1	1	1
20/07/1995	0	0,00	0	-4,90	0	0,00	1	1	1
21/07/1995	0	0,00	0	-4,90	0	0,00	1	1	1
22/07/1995	0	0,00	0	-4,90	0	0,00	1	1	1
23/07/1995	0	0,00	0	-4,90	0	0,00	1	1	1
24/07/1995	0	0,00	0	-4,90	0	0,00	1	1	1
25/07/1995	0	0,00	0	-4,90	0	0,00	1	1	1
26/07/1995	0	0,00	0	-4,90	0	0,00	1	1	1
27/07/1995	0	0,00	0	-4,90	0	0,00	1	1	1
28/07/1995	55,5	29,98	0	25,08	0	4,90	0	0	0
29/07/1995	4,1	2,21	25,08	22,39	0	4,90	0	0	0
30/07/1995	3,3	1,78	22,39	19,28	0	4,90	0	0	0
31/07/1995	0	0,00	19,28	14,38	0	4,90	0	0	0
01/08/1995	6,1	3,30	14,38	12,77	0	4,90	0	0	0
02/08/1995	10,2	5,51	12,77	13,38	0	4,90	0	0	0
03/08/1995	9,7	5,24	13,38	13,72	0	4,90	0	0	0
04/08/1995	3,9	2,11	13,72	10,93	0	4,90	0	0	0
05/08/1995	0	0,00	10,93	6,03	0	4,90	0	0	0
06/08/1995	0	0,00	6,03	1,13	0	4,90	0	0	0
07/08/1995	0,8	0,43	1,13	-3,34	0	1,56	1	1	1
08/08/1995	0	0,00	0	-4,90	0	0,00	1	1	1
09/08/1995	0,4	0,22	0	-4,68	0	0,22	1	1	1
10/08/1995	0	0,00	0	-4,90	0	0,00	1	1	1
11/08/1995	0	0,00	0	-4,90	0	0,00	1	1	1
12/08/1995	0	0,00	0	-4,90	0	0,00	1	1	1
13/08/1995	0	0,00	0	-4,90	0	0,00	1	1	1
14/08/1995	3,2	1,73	0	-3,17	0	1,73	1	1	1
15/08/1995	0	0,00	0	-4,90	0	0,00	1	1	1
16/08/1995	1,2	0,65	0	-4,25	0	0,65	1	1	1

17/08/1995	0	0,00	0	-4,90	0	0,00	1	1	1
18/08/1995	0	0,00	0	-4,90	0	0,00	1	1	1
19/08/1995	0	0,00	0	-4,90	0	0,00	1	1	1
20/08/1995	0	0,00	0	-4,90	0	0,00	1	1	1
21/08/1995	0	0,00	0	-4,90	0	0,00	1	1	1
22/08/1995	0	0,00	0	-4,90	0	0,00	1	1	1
23/08/1995	0	0,00	0	-4,90	0	0,00	1	1	1
24/08/1995	0	0,00	0	-4,90	0	0,00	1	1	1
25/08/1995	0	0,00	0	-4,90	0	0,00	1	1	1
26/08/1995	0	0,00	0	-4,90	0	0,00	1	1	1
27/08/1995	0	0,00	0	-4,90	0	0,00	1	1	1
28/08/1995	0	0,00	0	-4,90	0	0,00	1	1	1
29/08/1995	0	0,00	0	-4,90	0	0,00	1	1	1
30/08/1995	0	0,00	0	-4,90	0	0,00	1	1	1
31/08/1995	0	0,00	0	-4,90	0	0,00	1	1	1
01/09/1995	0	0,00	0	-4,90	0	0,00	1	1	1
02/09/1995	0	0,00	0	-4,90	0	0,00	1	1	1
03/09/1995	0	0,00	0	-4,90	0	0,00	1	1	1
04/09/1995	0	0,00	0	-4,90	0	0,00	1	1	1
05/09/1995	0	0,00	0	-4,90	0	0,00	1	1	1
06/09/1995	0	0,00	0	-4,90	0	0,00	1	1	1
07/09/1995	0	0,00	0	-4,90	0	0,00	1	1	1
08/09/1995	0	0,00	0	-4,90	0	0,00	1	1	1
09/09/1995	0	0,00	0	-4,90	0	0,00	1	1	1
10/09/1995	0	0,00	0	-4,90	0	0,00	1	1	1
11/09/1995	74,7	40,35	0	35,45	0	4,90	0	0	0
12/09/1995	0	0,00	35,45	30,55	0	4,90	0	0	0
13/09/1995	1,3	0,70	30,55	26,35	0	4,90	0	0	0
14/09/1995	26,3	14,21	26,35	35,66	0	4,90	0	0	0
15/09/1995	0	0,00	35,66	30,76	0	4,90	0	0	0
16/09/1995	0	0,00	30,76	25,86	0	4,90	0	0	0
17/09/1995	0	0,00	25,86	20,96	0	4,90	0	0	0
18/09/1995	0	0,00	20,96	16,06	0	4,90	0	0	0
19/09/1995	2,9	1,57	16,06	12,73	0	4,90	0	0	0
20/09/1995	0	0,00	12,73	7,83	0	4,90	0	0	0
21/09/1995	0	0,00	7,83	2,93	0	4,90	0	0	0
22/09/1995	0	0,00	2,93	-1,97	0	2,93	1	1	0
23/09/1995	0	0,00	0	-4,90	0	0,00	1	1	1
24/09/1995	0	0,00	0	-4,90	0	0,00	1	1	1
25/09/1995	0	0,00	0	-4,90	0	0,00	1	1	1
26/09/1995	28,3	15,29	0	10,39	0	4,90	0	0	0
27/09/1995	0	0,00	10,39	5,49	0	4,90	0	0	0
28/09/1995	0	0,00	5,49	0,59	0	4,90	0	0	0
29/09/1995	20,1	10,86	0,59	6,54	0	4,90	0	0	0
30/09/1995	11,7	6,32	6,54	7,96	0	4,90	0	0	0
01/10/1995	0	0,00	7,96	3,06	0	4,90	0	0	0
02/10/1995	0	0,00	3,06	-1,84	0	3,06	1	1	0
03/10/1995	0	0,00	0	-4,90	0	0,00	1	1	1
04/10/1995	51,5	27,82	0	22,92	0	4,90	0	0	0
05/10/1995	12	6,48	22,92	24,50	0	4,90	0	0	0
06/10/1995	1,5	0,81	24,50	20,41	0	4,90	0	0	0
07/10/1995	4,2	2,27	20,41	17,78	0	4,90	0	0	0
08/10/1995	0	0,00	17,78	12,88	0	4,90	0	0	0
09/10/1995	0	0,00	12,88	7,98	0	4,90	0	0	0
10/10/1995	0	0,00	7,98	3,08	0	4,90	0	0	0
11/10/1995	0	0,00	3,08	-1,82	0	3,08	1	1	0
12/10/1995	15,1	8,16	0	3,26	0	4,90	0	0	0
13/10/1995	0	0,00	3,26	-1,64	0	3,26	1	1	0
14/10/1995	0	0,00	0	-4,90	0	0,00	1	1	1
15/10/1995	0	0,00	0	-4,90	0	0,00	1	1	1
16/10/1995	0	0,00	0	-4,90	0	0,00	1	1	1
17/10/1995	0	0,00	0	-4,90	0	0,00	1	1	1
18/10/1995	0	0,00	0	-4,90	0	0,00	1	1	1
19/10/1995	0	0,00	0	-4,90	0	0,00	1	1	1
20/10/1995	0	0,00	0	-4,90	0	0,00	1	1	1
21/10/1995	0	0,00	0	-4,90	0	0,00	1	1	1
22/10/1995	0	0,00	0	-4,90	0	0,00	1	1	1
23/10/1995	0	0,00	0	-4,90	0	0,00	1	1	1
24/10/1995	0	0,00	0	-4,90	0	0,00	1	1	1
25/10/1995	0	0,00	0	-4,90	0	0,00	1	1	1
26/10/1995	10,2	5,51	0	0,61	0	4,90	0	0	0
27/10/1995	24,1	13,02	0,61	8,73	0	4,90	0	0	0
28/10/1995	3,2	1,73	8,73	5,56	0	4,90	0	0	0
29/10/1995	0	0,00	5,56	0,66	0	4,90	0	0	0
30/10/1995	0	0,00	0,66	-4,24	0	0,66	1	1	1
31/10/1995	0	0,00	0	-4,90	0	0,00	1	1	1
01/11/1995	0	0,00	0	-4,90	0	0,00	1	1	1
02/11/1995	0	0,00	0	-4,90	0	0,00	1	1	1
03/11/1995	0	0,00	0	-4,90	0	0,00	1	1	1
04/11/1995	0	0,00	0	-4,90	0	0,00	1	1	1

05/11/1995	0	0,00	0	-4,90	0	0,00	1	1	1
06/11/1995	0	0,00	0	-4,90	0	0,00	1	1	1
07/11/1995	0	0,00	0	-4,90	0	0,00	1	1	1
08/11/1995	0	0,00	0	-4,90	0	0,00	1	1	1
09/11/1995	0	0,00	0	-4,90	0	0,00	1	1	1
10/11/1995	12,8	6,91	0	2,01	0	4,90	0	0	0
11/11/1995	0	0,00	2,01	-2,89	0	2,01	1	1	1
12/11/1995	0	0,00	0	-4,90	0	0,00	1	1	1
13/11/1995	0	0,00	0	-4,90	0	0,00	1	1	1
14/11/1995	0	0,00	0	-4,90	0	0,00	1	1	1
15/11/1995	0	0,00	0	-4,90	0	0,00	1	1	1
16/11/1995	0	0,00	0	-4,90	0	0,00	1	1	1
17/11/1995	0	0,00	0	-4,90	0	0,00	1	1	1
18/11/1995	0	0,00	0	-4,90	0	0,00	1	1	1
19/11/1995	0	0,00	0	-4,90	0	0,00	1	1	1
20/11/1995	0	0,00	0	-4,90	0	0,00	1	1	1
21/11/1995	0	0,00	0	-4,90	0	0,00	1	1	1
22/11/1995	25,8	13,94	0	9,04	0	4,90	0	0	0
23/11/1995	0	0,00	9,04	4,14	0	4,90	0	0	0
24/11/1995	0	0,00	4,14	-0,76	0	4,14	1	0	0
25/11/1995	0	0,00	0	-4,90	0	0,00	1	1	1
26/11/1995	0	0,00	0	-4,90	0	0,00	1	1	1
27/11/1995	0	0,00	0	-4,90	0	0,00	1	1	1
28/11/1995	0	0,00	0	-4,90	0	0,00	1	1	1
29/11/1995	0	0,00	0	-4,90	0	0,00	1	1	1
30/11/1995	0	0,00	0	-4,90	0	0,00	1	1	1
01/12/1995	6,3	3,40	0	-1,50	0	3,40	1	1	0
02/12/1995	0	0,00	0	-4,90	0	0,00	1	1	1
03/12/1995	0	0,00	0	-4,90	0	0,00	1	1	1
04/12/1995	0	0,00	0	-4,90	0	0,00	1	1	1
05/12/1995	0	0,00	0	-4,90	0	0,00	1	1	1
06/12/1995	0	0,00	0	-4,90	0	0,00	1	1	1
07/12/1995	0	0,00	0	-4,90	0	0,00	1	1	1
08/12/1995	0	0,00	0	-4,90	0	0,00	1	1	1
09/12/1995	0	0,00	0	-4,90	0	0,00	1	1	1
10/12/1995	0	0,00	0	-4,90	0	0,00	1	1	1
11/12/1995	0	0,00	0	-4,90	0	0,00	1	1	1
12/12/1995	0	0,00	0	-4,90	0	0,00	1	1	1
13/12/1995	0	0,00	0	-4,90	0	0,00	1	1	1
14/12/1995	0	0,00	0	-4,90	0	0,00	1	1	1
15/12/1995	0	0,00	0	-4,90	0	0,00	1	1	1
16/12/1995	0	0,00	0	-4,90	0	0,00	1	1	1
17/12/1995	0	0,00	0	-4,90	0	0,00	1	1	1
18/12/1995	0	0,00	0	-4,90	0	0,00	1	1	1
19/12/1995	0	0,00	0	-4,90	0	0,00	1	1	1
20/12/1995	0	0,00	0	-4,90	0	0,00	1	1	1
21/12/1995	0	0,00	0	-4,90	0	0,00	1	1	1
22/12/1995	0	0,00	0	-4,90	0	0,00	1	1	1
23/12/1995	2,2	1,19	0	-3,71	0	1,19	1	1	1
24/12/1995	2,8	1,51	0	-3,39	0	1,51	1	1	1
25/12/1995	22,6	12,21	0	7,31	0	4,90	0	0	0
26/12/1995	0,9	0,49	7,31	2,89	0	4,90	0	0	0
27/12/1995	0	0,00	2,89	-2,01	0	2,89	1	1	0
28/12/1995	0	0,00	0	-4,90	0	0,00	1	1	1
29/12/1995	0	0,00	0	-4,90	0	0,00	1	1	1
30/12/1995	0	0,00	0	-4,90	0	0,00	1	1	1
31/12/1995	0	0,00	0	-4,90	0	0,00	1	1	1

F – Simulação diária dos reservatórios da edificação de estudo – Cenário 5

dia/mês/ano	Precipitação diária (mm)	Volume de chuva (m³)	Volume no Início do Dia (m³)	Volume Final do Dia (m³)	Volume Escocado (m³)	Volume Saída (m³)	Falha (100% da demanda)	Falha (80% da demanda)	Falha (50% da demanda)
01/01/1986	0	0,00	0,00	-4,90	0	0,00	1	1	1
02/01/1986	6,2	9,95	0	5,05	0	4,90	0	0	0
03/01/1986	0	0,00	5,05	0,15	0	4,90	0	0	0
04/01/1986	1,5	2,41	0,15	-2,35	0	2,55	1	1	0
05/01/1986	0	0,00	0	-4,90	0	0,00	1	1	1
06/01/1986	0	0,00	0	-4,90	0	0,00	1	1	1
07/01/1986	0	0,00	0	-4,90	0	0,00	1	1	1
08/01/1986	0	0,00	0	-4,90	0	0,00	1	1	1
09/01/1986	5	8,02	0	3,12	0	4,90	0	0	0
10/01/1986	0	0,00	3,12	-1,78	0	3,12	1	1	0
11/01/1986	0	0,00	0	-4,90	0	0,00	1	1	1
12/01/1986	0	0,00	0	-4,90	0	0,00	1	1	1
13/01/1986	19,9	31,93	0	27,03	0	4,90	0	0	0
14/01/1986	0	0,00	27,03	22,13	0	4,90	0	0	0
15/01/1986	0	0,00	22,13	17,23	0	4,90	0	0	0
16/01/1986	0	0,00	17,23	12,33	0	4,90	0	0	0
17/01/1986	0	0,00	12,33	7,43	0	4,90	0	0	0
18/01/1986	35,7	57,27	7,43	59,80	17,6	22,50	0	0	0
19/01/1986	0	0,00	42,20	37,30	0	4,90	0	0	0
20/01/1986	0	0,00	37,30	32,40	0	4,90	0	0	0
21/01/1986	0	0,00	32,40	27,50	0	4,90	0	0	0
22/01/1986	0	0,00	27,50	22,60	0	4,90	0	0	0
23/01/1986	0	0,00	22,60	17,70	0	4,90	0	0	0
24/01/1986	0	0,00	17,70	12,80	0	4,90	0	0	0
25/01/1986	0	0,00	12,80	7,90	0	4,90	0	0	0
26/01/1986	0	0,00	7,90	3,00	0	4,90	0	0	0
27/01/1986	0	0,00	3,00	-1,90	0	3,00	1	1	0
28/01/1986	29,5	47,33	0	42,43	0,2	5,13	0	0	0
29/01/1986	0,5	0,80	42,20	38,10	0	4,90	0	0	0
30/01/1986	28	44,92	38,10	78,12	35,9	40,82	0	0	0
31/01/1986	78,5	125,94	42,20	163,24	121,0	125,94	0	0	0
01/02/1986	0	0,00	42,20	37,30	0	4,90	0	0	0
02/02/1986	0	0,00	37,30	32,40	0	4,90	0	0	0
03/02/1986	0	0,00	32,40	27,50	0	4,90	0	0	0
04/02/1986	0	0,00	27,50	22,60	0	4,90	0	0	0
05/02/1986	0	0,00	22,60	17,70	0	4,90	0	0	0
06/02/1986	0	0,00	17,70	12,80	0	4,90	0	0	0
07/02/1986	29,8	47,81	12,80	55,71	13,5	18,41	0	0	0
08/02/1986	3,9	6,26	42,20	43,56	1,4	6,26	0	0	0
09/02/1986	110,7	177,60	42,20	214,90	172,7	177,60	0	0	0
10/02/1986	0	0,00	42,20	37,30	0	4,90	0	0	0
11/02/1986	0	0,00	37,30	32,40	0	4,90	0	0	0
12/02/1986	0	0,00	32,40	27,50	0	4,90	0	0	0
13/02/1986	0	0,00	27,50	22,60	0	4,90	0	0	0
14/02/1986	0	0,00	22,60	17,70	0	4,90	0	0	0
15/02/1986	0	0,00	17,70	12,80	0	4,90	0	0	0
16/02/1986	38,2	61,29	12,80	69,19	27,0	31,89	0	0	0
17/02/1986	0	0,00	42,20	37,30	0	4,90	0	0	0
18/02/1986	0	0,00	37,30	32,40	0	4,90	0	0	0
19/02/1986	0	0,00	32,40	27,50	0	4,90	0	0	0
20/02/1986	0	0,00	27,50	22,60	0	4,90	0	0	0
21/02/1986	0	0,00	22,60	17,70	0	4,90	0	0	0
22/02/1986	0	0,00	17,70	12,80	0	4,90	0	0	0
23/02/1986	18,6	29,84	12,80	37,74	0	4,90	0	0	0
24/02/1986	0	0,00	37,74	32,84	0	4,90	0	0	0
25/02/1986	0	0,00	32,84	27,94	0	4,90	0	0	0
26/02/1986	0	0,00	27,94	23,04	0	4,90	0	0	0
27/02/1986	0	0,00	23,04	18,14	0	4,90	0	0	0
28/02/1986	2,2	3,53	18,14	16,77	0	4,90	0	0	0
01/03/1986	0	0,00	16,77	11,87	0	4,90	0	0	0
02/03/1986	0	0,00	11,87	6,97	0	4,90	0	0	0
03/03/1986	0	0,00	6,97	2,07	0	4,90	0	0	0
04/03/1986	0	0,00	2,07	-2,83	0	2,07	1	1	1

05/03/1986	0	0,00	0	-4,90	0	0,00	1	1	1
06/03/1986	11,8	18,93	0	14,03	0	4,90	0	0	0
07/03/1986	0	0,00	14,03	9,13	0	4,90	0	0	0
08/03/1986	0	0,00	9,13	4,23	0	4,90	0	0	0
09/03/1986	0	0,00	4,23	-0,67	0	4,23	1	0	0
10/03/1986	23,2	37,22	0	32,32	0	4,90	0	0	0
11/03/1986	57,9	92,89	32,32	120,31	78,1	83,01	0	0	0
12/03/1986	0	0,00	42,20	37,30	0	4,90	0	0	0
13/03/1986	0	0,00	37,30	32,40	0	4,90	0	0	0
14/03/1986	0	0,00	32,40	27,50	0	4,90	0	0	0
15/03/1986	18,4	29,52	27,50	52,12	9,9	14,82	0	0	0
16/03/1986	17,2	27,59	42,20	64,89	22,7	27,59	0	0	0
17/03/1986	11,4	18,29	42,20	55,59	13,4	18,29	0	0	0
18/03/1986	33,2	53,26	42,20	90,56	48,4	53,26	0	0	0
19/03/1986	5,6	8,98	42,20	46,28	4,1	8,98	0	0	0
20/03/1986	0	0,00	42,20	37,30	0	4,90	0	0	0
21/03/1986	0	0,00	37,30	32,40	0	4,90	0	0	0
22/03/1986	0	0,00	32,40	27,50	0	4,90	0	0	0
23/03/1986	0	0,00	27,50	22,60	0	4,90	0	0	0
24/03/1986	0	0,00	22,60	17,70	0	4,90	0	0	0
25/03/1986	0	0,00	17,70	12,80	0	4,90	0	0	0
26/03/1986	0	0,00	12,80	7,90	0	4,90	0	0	0
27/03/1986	0	0,00	7,90	3,00	0	4,90	0	0	0
28/03/1986	0	0,00	3,00	-1,90	0	3,00	1	1	0
29/03/1986	42,3	67,86	0	62,96	20,8	25,66	0	0	0
30/03/1986	0	0,00	42,20	37,30	0	4,90	0	0	0
31/03/1986	0	0,00	37,30	32,40	0	4,90	0	0	0
01/04/1986	0	0,00	32,40	27,50	0	4,90	0	0	0
02/04/1986	0	0,00	27,50	22,60	0	4,90	0	0	0
03/04/1986	0	0,00	22,60	17,70	0	4,90	0	0	0
04/04/1986	0	0,00	17,70	12,80	0	4,90	0	0	0
05/04/1986	0	0,00	12,80	7,90	0	4,90	0	0	0
06/04/1986	0	0,00	7,90	3,00	0	4,90	0	0	0
07/04/1986	0	0,00	3,00	-1,90	0	3,00	1	1	0
08/04/1986	0	0,00	0	-4,90	0	0,00	1	1	1
09/04/1986	0	0,00	0	-4,90	0	0,00	1	1	1
10/04/1986	51	81,82	0	76,92	34,7	39,62	0	0	0
11/04/1986	0	0,00	42,20	37,30	0	4,90	0	0	0
12/04/1986	0	0,00	37,30	32,40	0	4,90	0	0	0
13/04/1986	0	0,00	32,40	27,50	0	4,90	0	0	0
14/04/1986	0	0,00	27,50	22,60	0	4,90	0	0	0
15/04/1986	0	0,00	22,60	17,70	0	4,90	0	0	0
16/04/1986	1,8	2,89	17,70	15,69	0	4,90	0	0	0
17/04/1986	40,2	64,49	15,69	75,28	33,1	37,98	0	0	0
18/04/1986	28,4	45,56	42,20	82,86	40,7	45,56	0	0	0
19/04/1986	0	0,00	42,20	37,30	0	4,90	0	0	0
20/04/1986	74,9	120,17	37,30	152,57	110,4	115,27	0	0	0
21/04/1986	0	0,00	42,20	37,30	0	4,90	0	0	0
22/04/1986	0	0,00	37,30	32,40	0	4,90	0	0	0
23/04/1986	0	0,00	32,40	27,50	0	4,90	0	0	0
24/04/1986	54,4	87,28	27,50	109,88	67,7	72,58	0	0	0
25/04/1986	41,2	66,10	42,20	103,40	61,2	66,10	0	0	0
26/04/1986	0	0,00	42,20	37,30	0	4,90	0	0	0
27/04/1986	0	0,00	37,30	32,40	0	4,90	0	0	0
28/04/1986	0	0,00	32,40	27,50	0	4,90	0	0	0
29/04/1986	71,2	114,23	27,50	136,83	94,6	99,53	0	0	0
30/04/1986	9,8	15,72	42,20	53,02	10,8	15,72	0	0	0
01/05/1986	0	0,00	42,20	37,30	0	4,90	0	0	0
02/05/1986	0	0,00	37,30	32,40	0	4,90	0	0	0
03/05/1986	0	0,00	32,40	27,50	0	4,90	0	0	0
04/05/1986	0	0,00	27,50	22,60	0	4,90	0	0	0
05/05/1986	0	0,00	22,60	17,70	0	4,90	0	0	0
06/05/1986	13,6	21,82	17,70	34,62	0	4,90	0	0	0
07/05/1986	0	0,00	34,62	29,72	0	4,90	0	0	0
08/05/1986	0	0,00	29,72	24,82	0	4,90	0	0	0
09/05/1986	10,3	16,52	24,82	36,44	0	4,90	0	0	0
10/05/1986	4,1	6,58	36,44	38,12	0	4,90	0	0	0

11/05/1986	4,8	7,70	38,12	40,92	0	4,90	0	0	0
12/05/1986	7,2	11,55	40,92	47,57	5,4	10,27	0	0	0
13/05/1986	0	0,00	42,20	37,30	0	4,90	0	0	0
14/05/1986	0	0,00	37,30	32,40	0	4,90	0	0	0
15/05/1986	0	0,00	32,40	27,50	0	4,90	0	0	0
16/05/1986	0	0,00	27,50	22,60	0	4,90	0	0	0
17/05/1986	0	0,00	22,60	17,70	0	4,90	0	0	0
18/05/1986	0	0,00	17,70	12,80	0	4,90	0	0	0
19/05/1986	0	0,00	12,80	7,90	0	4,90	0	0	0
20/05/1986	0	0,00	7,90	3,00	0	4,90	0	0	0
21/05/1986	0	0,00	3,00	-1,90	0	3,00	1	1	0
22/05/1986	0	0,00	0	-4,90	0	0,00	1	1	1
23/05/1986	0	0,00	0	-4,90	0	0,00	1	1	1
24/05/1986	28	44,92	0	40,02	0	4,90	0	0	0
25/05/1986	10,8	17,33	40,02	52,45	10,2	15,15	0	0	0
26/05/1986	0	0,00	42,20	37,30	0	4,90	0	0	0
27/05/1986	0	0,00	37,30	32,40	0	4,90	0	0	0
28/05/1986	18,3	29,36	32,40	56,86	14,7	19,56	0	0	0
29/05/1986	10	16,04	42,20	53,34	11,1	16,04	0	0	0
30/05/1986	30,3	48,61	42,20	85,91	43,7	48,61	0	0	0
31/05/1986	20,9	33,53	42,20	70,83	28,6	33,53	0	0	0
01/06/1986	0	0,00	42,20	37,30	0	4,90	0	0	0
02/06/1986	0	0,00	37,30	32,40	0	4,90	0	0	0
03/06/1986	0	0,00	32,40	27,50	0	4,90	0	0	0
04/06/1986	45	72,20	27,50	94,80	52,6	57,50	0	0	0
05/06/1986	0	0,00	42,20	37,30	0	4,90	0	0	0
06/06/1986	0	0,00	37,30	32,40	0	4,90	0	0	0
07/06/1986	0	0,00	32,40	27,50	0	4,90	0	0	0
08/06/1986	0	0,00	27,50	22,60	0	4,90	0	0	0
09/06/1986	0	0,00	22,60	17,70	0	4,90	0	0	0
10/06/1986	0	0,00	17,70	12,80	0	4,90	0	0	0
11/06/1986	0	0,00	12,80	7,90	0	4,90	0	0	0
12/06/1986	0	0,00	7,90	3,00	0	4,90	0	0	0
13/06/1986	0	0,00	3,00	-1,90	0	3,00	1	1	0
14/06/1986	0	0,00	0	-4,90	0	0,00	1	1	1
15/06/1986	3,8	6,10	0	1,20	0	4,90	0	0	0
16/06/1986	3,9	6,26	1,20	2,55	0	4,90	0	0	0
17/06/1986	0	0,00	2,55	-2,35	0	2,55	1	1	0
18/06/1986	5,7	9,14	0	4,24	0	4,90	0	0	0
19/06/1986	41,4	66,42	4,24	65,76	23,6	28,46	0	0	0
20/06/1986	0	0,00	42,20	37,30	0	4,90	0	0	0
21/06/1986	0	0,00	37,30	32,40	0	4,90	0	0	0
22/06/1986	0	0,00	32,40	27,50	0	4,90	0	0	0
23/06/1986	0	0,00	27,50	22,60	0	4,90	0	0	0
24/06/1986	0	0,00	22,60	17,70	0	4,90	0	0	0
25/06/1986	0	0,00	17,70	12,80	0	4,90	0	0	0
26/06/1986	0	0,00	12,80	7,90	0	4,90	0	0	0
27/06/1986	0	0,00	7,90	3,00	0	4,90	0	0	0
28/06/1986	0	0,00	3,00	-1,90	0	3,00	1	1	0
29/06/1986	4,5	7,22	0	2,32	0	4,90	0	0	0
30/06/1986	0	0,00	2,32	-2,58	0	2,32	1	1	1
01/07/1986	20,9	33,53	0	28,63	0	4,90	0	0	0
02/07/1986	0	0,00	28,63	23,73	0	4,90	0	0	0
03/07/1986	0	0,00	23,73	18,83	0	4,90	0	0	0
04/07/1986	0	0,00	18,83	13,93	0	4,90	0	0	0
05/07/1986	45	72,20	13,93	81,23	39,0	43,93	0	0	0
06/07/1986	0	0,00	42,20	37,30	0	4,90	0	0	0
07/07/1986	0	0,00	37,30	32,40	0	4,90	0	0	0
08/07/1986	0	0,00	32,40	27,50	0	4,90	0	0	0
09/07/1986	0	0,00	27,50	22,60	0	4,90	0	0	0
10/07/1986	0	0,00	22,60	17,70	0	4,90	0	0	0
11/07/1986	0	0,00	17,70	12,80	0	4,90	0	0	0
12/07/1986	0	0,00	12,80	7,90	0	4,90	0	0	0
13/07/1986	0	0,00	7,90	3,00	0	4,90	0	0	0
14/07/1986	0	0,00	3,00	-1,90	0	3,00	1	1	0
15/07/1986	0	0,00	0	-4,90	0	0,00	1	1	1
16/07/1986	3,8	6,10	0	1,20	0	4,90	0	0	0

17/07/1986	3,9	6,26	1,20	2,55	0	4,90	0	0	0
18/07/1986	0	0,00	2,55	-2,35	0	2,55	1	1	0
19/07/1986	5,7	9,14	0	4,24	0	4,90	0	0	0
20/07/1986	41,4	66,42	4,24	65,76	23,6	28,46	0	0	0
21/07/1986	0	0,00	42,20	37,30	0	4,90	0	0	0
22/07/1986	0	0,00	37,30	32,40	0	4,90	0	0	0
23/07/1986	0	0,00	32,40	27,50	0	4,90	0	0	0
24/07/1986	0	0,00	27,50	22,60	0	4,90	0	0	0
25/07/1986	0	0,00	22,60	17,70	0	4,90	0	0	0
26/07/1986	0	0,00	17,70	12,80	0	4,90	0	0	0
27/07/1986	0	0,00	12,80	7,90	0	4,90	0	0	0
28/07/1986	0	0,00	7,90	3,00	0	4,90	0	0	0
29/07/1986	0	0,00	3,00	-1,90	0	3,00	1	1	0
30/07/1986	4,5	7,22	0	2,32	0	4,90	0	0	0
31/07/1986	0	0,00	2,32	-2,58	0	2,32	1	1	1
01/08/1986	0	0,00	0	-4,90	0	0,00	1	1	1
02/08/1986	0	0,00	0	-4,90	0	0,00	1	1	1
03/08/1986	0	0,00	0	-4,90	0	0,00	1	1	1
04/08/1986	0,2	0,32	0	-4,58	0	0,32	1	1	1
05/08/1986	28,3	45,40	0	40,50	0	4,90	0	0	0
06/08/1986	0,3	0,48	40,50	36,08	0	4,90	0	0	0
07/08/1986	0	0,00	36,08	31,18	0	4,90	0	0	0
08/08/1986	0	0,00	31,18	26,28	0	4,90	0	0	0
09/08/1986	0	0,00	26,28	21,38	0	4,90	0	0	0
10/08/1986	0	0,00	21,38	16,48	0	4,90	0	0	0
11/08/1986	12,4	19,89	16,48	31,48	0	4,90	0	0	0
12/08/1986	0	0,00	31,48	26,58	0	4,90	0	0	0
13/08/1986	0	0,00	26,58	21,68	0	4,90	0	0	0
14/08/1986	7,3	11,71	21,68	28,49	0	4,90	0	0	0
15/08/1986	0	0,00	28,49	23,59	0	4,90	0	0	0
16/08/1986	0	0,00	23,59	18,69	0	4,90	0	0	0
17/08/1986	0	0,00	18,69	13,79	0	4,90	0	0	0
18/08/1986	0	0,00	13,79	8,89	0	4,90	0	0	0
19/08/1986	0	0,00	8,89	3,99	0	4,90	0	0	0
20/08/1986	0	0,00	3,99	-0,91	0	3,99	1	0	0
21/08/1986	0	0,00	0	-4,90	0	0,00	1	1	1
22/08/1986	0	0,00	0	-4,90	0	0,00	1	1	1
23/08/1986	0	0,00	0	-4,90	0	0,00	1	1	1
24/08/1986	0	0,00	0	-4,90	0	0,00	1	1	1
25/08/1986	0	0,00	0	-4,90	0	0,00	1	1	1
26/08/1986	0	0,00	0	-4,90	0	0,00	1	1	1
27/08/1986	0	0,00	0	-4,90	0	0,00	1	1	1
28/08/1986	19,5	31,28	0	26,38	0	4,90	0	0	0
29/08/1986	0	0,00	26,38	21,48	0	4,90	0	0	0
30/08/1986	0	0,00	21,48	16,58	0	4,90	0	0	0
31/08/1986	0	0,00	16,58	11,68	0	4,90	0	0	0
01/09/1986	0	0,00	11,68	6,78	0	4,90	0	0	0
02/09/1986	0	0,00	6,78	1,88	0	4,90	0	0	0
03/09/1986	0	0,00	1,88	-3,02	0	1,88	1	1	1
04/09/1986	41,5	66,58	0	61,68	19,5	24,38	0	0	0
05/09/1986	0	0,00	42,20	37,30	0	4,90	0	0	0
06/09/1986	0	0,00	37,30	32,40	0	4,90	0	0	0
07/09/1986	0	0,00	32,40	27,50	0	4,90	0	0	0
08/09/1986	0	0,00	27,50	22,60	0	4,90	0	0	0
09/09/1986	0	0,00	22,60	17,70	0	4,90	0	0	0
10/09/1986	0	0,00	17,70	12,80	0	4,90	0	0	0
11/09/1986	0	0,00	12,80	7,90	0	4,90	0	0	0
12/09/1986	0	0,00	7,90	3,00	0	4,90	0	0	0
13/09/1986	0	0,00	3,00	-1,90	0	3,00	1	1	0
14/09/1986	0	0,00	0	-4,90	0	0,00	1	1	1
15/09/1986	72,8	116,80	0	111,90	69,7	74,60	0	0	0
16/09/1986	4,7	7,54	42,20	44,84	2,6	7,54	0	0	0
17/09/1986	9,6	15,40	42,20	52,70	10,5	15,40	0	0	0
18/09/1986	0	0,00	42,20	37,30	0	4,90	0	0	0
19/09/1986	0	0,00	37,30	32,40	0	4,90	0	0	0
20/09/1986	0	0,00	32,40	27,50	0	4,90	0	0	0
21/09/1986	0	0,00	27,50	22,60	0	4,90	0	0	0

22/09/1986	15,3	24,55	22,60	42,25	0,0	4,95	0	0	0
23/09/1986	10,6	17,01	42,20	54,31	12,1	17,01	0	0	0
24/09/1986	23,2	37,22	42,20	74,52	32,3	37,22	0	0	0
25/09/1986	7,1	11,39	42,20	48,69	6,5	11,39	0	0	0
26/09/1986	0	0,00	42,20	37,30	0	4,90	0	0	0
27/09/1986	0	0,00	37,30	32,40	0	4,90	0	0	0
28/09/1986	0	0,00	32,40	27,50	0	4,90	0	0	0
29/09/1986	0	0,00	27,50	22,60	0	4,90	0	0	0
30/09/1986	0	0,00	22,60	17,70	0	4,90	0	0	0
01/10/1986	0	0,00	17,70	12,80	0	4,90	0	0	0
02/10/1986	2	3,21	12,80	11,11	0	4,90	0	0	0
03/10/1986	0	0,00	11,11	6,21	0	4,90	0	0	0
04/10/1986	0	0,00	6,21	1,31	0	4,90	0	0	0
05/10/1986	0	0,00	1,31	-3,59	0	1,31	1	1	1
06/10/1986	0	0,00	0	-4,90	0	0,00	1	1	1
07/10/1986	37,3	59,84	0	54,94	12,7	17,64	0	0	0
08/10/1986	0	0,00	42,20	37,30	0	4,90	0	0	0
09/10/1986	10,9	17,49	37,30	49,89	7,7	12,59	0	0	0
10/10/1986	8,4	13,48	42,20	50,78	8,6	13,48	0	0	0
11/10/1986	0	0,00	42,20	37,30	0	4,90	0	0	0
12/10/1986	0	0,00	37,30	32,40	0	4,90	0	0	0
13/10/1986	0	0,00	32,40	27,50	0	4,90	0	0	0
14/10/1986	0	0,00	27,50	22,60	0	4,90	0	0	0
15/10/1986	0	0,00	22,60	17,70	0	4,90	0	0	0
16/10/1986	0	0,00	17,70	12,80	0	4,90	0	0	0
17/10/1986	13,9	22,30	12,80	30,20	0	4,90	0	0	0
18/10/1986	2,5	4,01	30,20	29,31	0	4,90	0	0	0
19/10/1986	0	0,00	29,31	24,41	0	4,90	0	0	0
20/10/1986	0,3	0,48	24,41	19,99	0	4,90	0	0	0
21/10/1986	3,8	6,10	19,99	21,19	0	4,90	0	0	0
22/10/1986	0	0,00	21,19	16,29	0	4,90	0	0	0
23/10/1986	0	0,00	16,29	11,39	0	4,90	0	0	0
24/10/1986	0	0,00	11,39	6,49	0	4,90	0	0	0
25/10/1986	0	0,00	6,49	1,59	0	4,90	0	0	0
26/10/1986	0	0,00	1,59	-3,31	0	1,59	1	1	1
27/10/1986	0	0,00	0	-4,90	0	0,00	1	1	1
28/10/1986	0	0,00	0	-4,90	0	0,00	1	1	1
29/10/1986	0	0,00	0	-4,90	0	0,00	1	1	1
30/10/1986	0,2	0,32	0	-4,58	0	0,32	1	1	1
31/10/1986	66,8	107,17	0	102,27	60,1	64,97	0	0	0
01/11/1986	6,8	10,91	42,20	48,21	6,0	10,91	0	0	0
02/11/1986	42,2	67,70	42,20	105,00	62,8	67,70	0	0	0
03/11/1986	1,8	2,89	42,20	40,19	0	4,90	0	0	0
04/11/1986	12,8	20,54	40,19	55,82	13,6	18,52	0	0	0
05/11/1986	24	38,50	42,20	75,80	33,6	38,50	0	0	0
06/11/1986	8,2	13,16	42,20	50,46	8,3	13,16	0	0	0
07/11/1986	0	0,00	42,20	37,30	0	4,90	0	0	0
08/11/1986	0	0,00	37,30	32,40	0	4,90	0	0	0
09/11/1986	66,4	106,53	32,40	134,03	91,8	96,73	0	0	0
10/11/1986	0	0,00	42,20	37,30	0	4,90	0	0	0
11/11/1986	0	0,00	37,30	32,40	0	4,90	0	0	0
12/11/1986	0	0,00	32,40	27,50	0	4,90	0	0	0
13/11/1986	0	0,00	27,50	22,60	0	4,90	0	0	0
14/11/1986	0	0,00	22,60	17,70	0	4,90	0	0	0
15/11/1986	0	0,00	17,70	12,80	0	4,90	0	0	0
16/11/1986	0	0,00	12,80	7,90	0	4,90	0	0	0
17/11/1986	0	0,00	7,90	3,00	0	4,90	0	0	0
18/11/1986	0	0,00	3,00	-1,90	0	3,00	1	1	0
19/11/1986	18,8	30,16	0	25,26	0	4,90	0	0	0
20/11/1986	9,9	15,88	25,26	36,24	0	4,90	0	0	0
21/11/1986	0	0,00	36,24	31,34	0	4,90	0	0	0
22/11/1986	0	0,00	31,34	26,44	0	4,90	0	0	0
23/11/1986	28,2	45,24	26,44	66,79	24,6	29,49	0	0	0
24/11/1986	0	0,00	42,20	37,30	0	4,90	0	0	0
25/11/1986	48,7	78,13	37,30	110,53	68,3	73,23	0	0	0
26/11/1986	24,6	39,47	42,20	76,77	34,6	39,47	0	0	0
27/11/1986	6,5	10,43	42,20	47,73	5,5	10,43	0	0	0

28/11/1986	27,5	44,12	42,20	81,42	39,2	44,12	0	0	0
29/11/1986	0	0,00	42,20	37,30	0	4,90	0	0	0
30/11/1986	0	0,00	37,30	32,40	0	4,90	0	0	0
01/12/1986	0	0,00	32,40	27,50	0	4,90	0	0	0
02/12/1986	0	0,00	27,50	22,60	0	4,90	0	0	0
03/12/1986	0	0,00	22,60	17,70	0	4,90	0	0	0
04/12/1986	0	0,00	17,70	12,80	0	4,90	0	0	0
05/12/1986	0	0,00	12,80	7,90	0	4,90	0	0	0
06/12/1986	0	0,00	7,90	3,00	0	4,90	0	0	0
07/12/1986	0	0,00	3,00	-1,90	0	3,00	1	1	0
08/12/1986	0	0,00	0	-4,90	0	0,00	1	1	1
09/12/1986	0	0,00	0	-4,90	0	0,00	1	1	1
10/12/1986	0	0,00	0	-4,90	0	0,00	1	1	1
11/12/1986	0	0,00	0	-4,90	0	0,00	1	1	1
12/12/1986	0	0,00	0	-4,90	0	0,00	1	1	1
13/12/1986	6,1	9,79	0	4,89	0	4,90	0	0	0
14/12/1986	0	0,00	4,89	-0,01	0	4,89	1	0	0
15/12/1986	0	0,00	0	-4,90	0	0,00	1	1	1
16/12/1986	0	0,00	0	-4,90	0	0,00	1	1	1
17/12/1986	0	0,00	0	-4,90	0	0,00	1	1	1
18/12/1986	0	0,00	0	-4,90	0	0,00	1	1	1
19/12/1986	0	0,00	0	-4,90	0	0,00	1	1	1
20/12/1986	0	0,00	0	-4,90	0	0,00	1	1	1
21/12/1986	21,2	34,01	0	29,11	0	4,90	0	0	0
22/12/1986	0	0,00	29,11	24,21	0	4,90	0	0	0
23/12/1986	0	0,00	24,21	19,31	0	4,90	0	0	0
24/12/1986	0	0,00	19,31	14,41	0	4,90	0	0	0
25/12/1986	0	0,00	14,41	9,51	0	4,90	0	0	0
26/12/1986	0	0,00	9,51	4,61	0	4,90	0	0	0
27/12/1986	0	0,00	4,61	-0,29	0	4,61	1	0	0
28/12/1986	0	0,00	0	-4,90	0	0,00	1	1	1
29/12/1986	0	0,00	0	-4,90	0	0,00	1	1	1
30/12/1986	0	0,00	0	-4,90	0	0,00	1	1	1
31/12/1986	0	0,00	0	-4,90	0	0,00	1	1	1
01/01/1987	7,3	11,71	0	6,81	0	4,90	0	0	0
02/01/1987	0	0,00	6,81	1,91	0	4,90	0	0	0
03/01/1987	0	0,00	1,91	-2,99	0	1,91	1	1	1
04/01/1987	0	0,00	0	-4,90	0	0,00	1	1	1
05/01/1987	0	0,00	0	-4,90	0	0,00	1	1	1
06/01/1987	2,4	3,85	0	-1,05	0	3,85	1	1	0
07/01/1987	24,3	38,99	0	34,09	0	4,90	0	0	0
08/01/1987	10	16,04	34,09	45,23	3,0	7,93	0	0	0
09/01/1987	21,5	34,49	42,20	71,79	29,6	34,49	0	0	0
10/01/1987	10,4	16,69	42,20	53,99	11,8	16,69	0	0	0
11/01/1987	0	0,00	42,20	37,30	0	4,90	0	0	0
12/01/1987	1,7	2,73	37,30	35,13	0	4,90	0	0	0
13/01/1987	0	0,00	35,13	30,23	0	4,90	0	0	0
14/01/1987	0	0,00	30,23	25,33	0	4,90	0	0	0
15/01/1987	0,8	1,28	25,33	21,71	0	4,90	0	0	0
16/01/1987	7	11,23	21,71	28,04	0	4,90	0	0	0
17/01/1987	0	0,00	28,04	23,14	0	4,90	0	0	0
18/01/1987	0	0,00	23,14	18,24	0	4,90	0	0	0
19/01/1987	0	0,00	18,24	13,34	0	4,90	0	0	0
20/01/1987	0	0,00	13,34	8,44	0	4,90	0	0	0
21/01/1987	0	0,00	8,44	3,54	0	4,90	0	0	0
22/01/1987	0	0,00	3,54	-1,36	0	3,54	1	1	0
23/01/1987	0	0,00	0	-4,90	0	0,00	1	1	1
24/01/1987	0	0,00	0	-4,90	0	0,00	1	1	1
25/01/1987	0	0,00	0	-4,90	0	0,00	1	1	1
26/01/1987	0	0,00	0	-4,90	0	0,00	1	1	1
27/01/1987	0	0,00	0	-4,90	0	0,00	1	1	1
28/01/1987	0	0,00	0	-4,90	0	0,00	1	1	1
29/01/1987	0	0,00	0	-4,90	0	0,00	1	1	1
30/01/1987	3,5	5,62	0	0,72	0	4,90	0	0	0
31/01/1987	5,2	8,34	0,72	4,16	0	4,90	0	0	0
01/02/1987	23,4	37,54	4,16	36,80	0	4,90	0	0	0
02/02/1987	0	0,00	36,80	31,90	0	4,90	0	0	0

03/02/1987	0	0,00	31,90	27,00	0	4,90	0	0	0
04/02/1987	0	0,00	27,00	22,10	0	4,90	0	0	0
05/02/1987	4,9	7,86	22,10	25,06	0	4,90	0	0	0
06/02/1987	20,7	33,21	25,06	53,37	11,2	16,07	0	0	0
07/02/1987	0	0,00	42,20	37,30	0	4,90	0	0	0
08/02/1987	44,5	71,39	37,30	103,79	61,6	66,49	0	0	0
09/02/1987	3,6	5,78	42,20	43,08	0,9	5,78	0	0	0
10/02/1987	0	0,00	42,20	37,30	0	4,90	0	0	0
11/02/1987	0	0,00	37,30	32,40	0	4,90	0	0	0
12/02/1987	0	0,00	32,40	27,50	0	4,90	0	0	0
13/02/1987	0	0,00	27,50	22,60	0	4,90	0	0	0
14/02/1987	0	0,00	22,60	17,70	0	4,90	0	0	0
15/02/1987	0	0,00	17,70	12,80	0	4,90	0	0	0
16/02/1987	0	0,00	12,80	7,90	0	4,90	0	0	0
17/02/1987	0	0,00	7,90	3,00	0	4,90	0	0	0
18/02/1987	0	0,00	3,00	-1,90	0	3,00	1	1	0
19/02/1987	13,2	21,18	0	16,28	0	4,90	0	0	0
20/02/1987	54,5	87,44	16,28	98,81	56,6	61,51	0	0	0
21/02/1987	26,4	42,35	42,20	79,65	37,5	42,35	0	0	0
22/02/1987	0	0,00	42,20	37,30	0	4,90	0	0	0
23/02/1987	0	0,00	37,30	32,40	0	4,90	0	0	0
24/02/1987	0	0,00	32,40	27,50	0	4,90	0	0	0
25/02/1987	0	0,00	27,50	22,60	0	4,90	0	0	0
26/02/1987	0	0,00	22,60	17,70	0	4,90	0	0	0
27/02/1987	0	0,00	17,70	12,80	0	4,90	0	0	0
28/02/1987	0	0,00	12,80	7,90	0	4,90	0	0	0
01/03/1987	0	0,00	7,90	3,00	0	4,90	0	0	0
02/03/1987	0	0,00	3,00	-1,90	0	3,00	1	1	0
03/03/1987	0	0,00	0	-4,90	0	0,00	1	1	1
04/03/1987	0	0,00	0	-4,90	0	0,00	1	1	1
05/03/1987	0	0,00	0	-4,90	0	0,00	1	1	1
06/03/1987	21,6	34,65	0	29,75	0	4,90	0	0	0
07/03/1987	0	0,00	29,75	24,85	0	4,90	0	0	0
08/03/1987	0	0,00	24,85	19,95	0	4,90	0	0	0
09/03/1987	27,2	43,64	19,95	58,69	16,5	21,39	0	0	0
10/03/1987	0	0,00	42,20	37,30	0	4,90	0	0	0
11/03/1987	0	0,00	37,30	32,40	0	4,90	0	0	0
12/03/1987	0	0,00	32,40	27,50	0	4,90	0	0	0
13/03/1987	0	0,00	27,50	22,60	0	4,90	0	0	0
14/03/1987	0	0,00	22,60	17,70	0	4,90	0	0	0
15/03/1987	0	0,00	17,70	12,80	0	4,90	0	0	0
16/03/1987	0	0,00	12,80	7,90	0	4,90	0	0	0
17/03/1987	0	0,00	7,90	3,00	0	4,90	0	0	0
18/03/1987	0	0,00	3,00	-1,90	0	3,00	1	1	0
19/03/1987	0	0,00	0	-4,90	0	0,00	1	1	1
20/03/1987	0	0,00	0	-4,90	0	0,00	1	1	1
21/03/1987	0	0,00	0	-4,90	0	0,00	1	1	1
22/03/1987	0	0,00	0	-4,90	0	0,00	1	1	1
23/03/1987	0	0,00	0	-4,90	0	0,00	1	1	1
24/03/1987	0	0,00	0	-4,90	0	0,00	1	1	1
25/03/1987	103,5	166,05	0	161,15	118,9	123,85	0	0	0
26/03/1987	42,2	67,70	42,20	105,00	62,8	67,70	0	0	0
27/03/1987	0	0,00	42,20	37,30	0	4,90	0	0	0
28/03/1987	0	0,00	37,30	32,40	0	4,90	0	0	0
29/03/1987	0	0,00	32,40	27,50	0	4,90	0	0	0
30/03/1987	0	0,00	27,50	22,60	0	4,90	0	0	0
31/03/1987	65,2	104,60	22,60	122,30	80,1	85,00	0	0	0
01/04/1987	109	174,87	42,20	212,17	170,0	174,87	0	0	0
02/04/1987	0	0,00	42,20	37,30	0	4,90	0	0	0
03/04/1987	0	0,00	37,30	32,40	0	4,90	0	0	0
04/04/1987	0	0,00	32,40	27,50	0	4,90	0	0	0
05/04/1987	0	0,00	27,50	22,60	0	4,90	0	0	0
06/04/1987	0	0,00	22,60	17,70	0	4,90	0	0	0
07/04/1987	0	0,00	17,70	12,80	0	4,90	0	0	0
08/04/1987	0	0,00	12,80	7,90	0	4,90	0	0	0
09/04/1987	58,1	93,21	7,90	96,21	54,0	58,91	0	0	0
10/04/1987	11,4	18,29	42,20	55,59	13,4	18,29	0	0	0

11/04/1987	0	0,00	42,20	37,30	0	4,90	0	0	0
12/04/1987	12,2	19,57	37,30	51,97	9,8	14,67	0	0	0
13/04/1987	0	0,00	42,20	37,30	0	4,90	0	0	0
14/04/1987	0	0,00	37,30	32,40	0	4,90	0	0	0
15/04/1987	7	11,23	32,40	38,73	0	4,90	0	0	0
16/04/1987	65,3	104,76	38,73	138,59	96,4	101,29	0	0	0
17/04/1987	96,8	155,30	42,20	192,60	150,4	155,30	0	0	0
18/04/1987	32,5	52,14	42,20	89,44	47,2	52,14	0	0	0
19/04/1987	15,7	25,19	42,20	62,49	20,3	25,19	0	0	0
20/04/1987	0	0,00	42,20	37,30	0	4,90	0	0	0
21/04/1987	0	0,00	37,30	32,40	0	4,90	0	0	0
22/04/1987	16,4	26,31	32,40	53,81	11,6	16,51	0	0	0
23/04/1987	17,6	28,24	42,20	65,54	23,3	28,24	0	0	0
24/04/1987	0	0,00	42,20	37,30	0	4,90	0	0	0
25/04/1987	0	0,00	37,30	32,40	0	4,90	0	0	0
26/04/1987	0	0,00	32,40	27,50	0	4,90	0	0	0
27/04/1987	0	0,00	27,50	22,60	0	4,90	0	0	0
28/04/1987	0	0,00	22,60	17,70	0	4,90	0	0	0
29/04/1987	0	0,00	17,70	12,80	0	4,90	0	0	0
30/04/1987	0	0,00	12,80	7,90	0	4,90	0	0	0
01/05/1987	0	0,00	7,90	3,00	0	4,90	0	0	0
02/05/1987	6,6	10,59	3,00	8,69	0	4,90	0	0	0
03/05/1987	0	0,00	8,69	3,79	0	4,90	0	0	0
04/05/1987	0	0,00	3,79	-1,11	0	3,79	1	1	0
05/05/1987	0	0,00	0	-4,90	0	0,00	1	1	1
06/05/1987	0	0,00	0	-4,90	0	0,00	1	1	1
07/05/1987	13,3	21,34	0	16,44	0	4,90	0	0	0
08/05/1987	0	0,00	16,44	11,54	0	4,90	0	0	0
09/05/1987	0	0,00	11,54	6,64	0	4,90	0	0	0
10/05/1987	0	0,00	6,64	1,74	0	4,90	0	0	0
11/05/1987	0	0,00	1,74	-3,16	0	1,74	1	1	1
12/05/1987	0,8	1,28	0	-3,62	0	1,28	1	1	1
13/05/1987	9,8	15,72	0	10,82	0	4,90	0	0	0
14/05/1987	0	0,00	10,82	5,92	0	4,90	0	0	0
15/05/1987	0	0,00	5,92	1,02	0	4,90	0	0	0
16/05/1987	0	0,00	1,02	-3,88	0	1,02	1	1	1
17/05/1987	0	0,00	0	-4,90	0	0,00	1	1	1
18/05/1987	0,5	0,80	0	-4,10	0	0,80	1	1	1
19/05/1987	7,3	11,71	0	6,81	0	4,90	0	0	0
20/05/1987	23,2	37,22	6,81	39,13	0	4,90	0	0	0
21/05/1987	9,8	15,72	39,13	49,95	7,8	12,65	0	0	0
22/05/1987	0,4	0,64	42,20	37,94	0	4,90	0	0	0
23/05/1987	0	0,00	37,94	33,04	0	4,90	0	0	0
24/05/1987	0	0,00	33,04	28,14	0	4,90	0	0	0
25/05/1987	0	0,00	28,14	23,24	0	4,90	0	0	0
26/05/1987	0	0,00	23,24	18,34	0	4,90	0	0	0
27/05/1987	0	0,00	18,34	13,44	0	4,90	0	0	0
28/05/1987	0	0,00	13,44	8,54	0	4,90	0	0	0
29/05/1987	0	0,00	8,54	3,64	0	4,90	0	0	0
30/05/1987	0	0,00	3,64	-1,26	0	3,64	1	1	0
31/05/1987	0	0,00	0	-4,90	0	0,00	1	1	1
01/06/1987	0	0,00	0	-4,90	0	0,00	1	1	1
02/06/1987	0	0,00	0	-4,90	0	0,00	1	1	1
03/06/1987	4,7	7,54	0	2,64	0	4,90	0	0	0
04/06/1987	14,4	23,10	2,64	20,84	0	4,90	0	0	0
05/06/1987	12,5	20,05	20,84	36,00	0	4,90	0	0	0
06/06/1987	0	0,00	36,00	31,10	0	4,90	0	0	0
07/06/1987	0	0,00	31,10	26,20	0	4,90	0	0	0
08/06/1987	0	0,00	26,20	21,30	0	4,90	0	0	0
09/06/1987	0	0,00	21,30	16,40	0	4,90	0	0	0
10/06/1987	0	0,00	16,40	11,50	0	4,90	0	0	0
11/06/1987	0	0,00	11,50	6,60	0	4,90	0	0	0
12/06/1987	9,7	15,56	6,60	17,26	0	4,90	0	0	0
13/06/1987	0	0,00	17,26	12,36	0	4,90	0	0	0
14/06/1987	0	0,00	12,36	7,46	0	4,90	0	0	0
15/06/1987	0	0,00	7,46	2,56	0	4,90	0	0	0
16/06/1987	0	0,00	2,56	-2,34	0	2,56	1	1	0

17/06/1987	0	0,00	0	-4,90	0	0,00	1	1	1
18/06/1987	0	0,00	0	-4,90	0	0,00	1	1	1
19/06/1987	0	0,00	0	-4,90	0	0,00	1	1	1
20/06/1987	0	0,00	0	-4,90	0	0,00	1	1	1
21/06/1987	0	0,00	0	-4,90	0	0,00	1	1	1
22/06/1987	0	0,00	0	-4,90	0	0,00	1	1	1
23/06/1987	0	0,00	0	-4,90	0	0,00	1	1	1
24/06/1987	0	0,00	0	-4,90	0	0,00	1	1	1
25/06/1987	0	0,00	0	-4,90	0	0,00	1	1	1
26/06/1987	0	0,00	0	-4,90	0	0,00	1	1	1
27/06/1987	0	0,00	0	-4,90	0	0,00	1	1	1
28/06/1987	0	0,00	0	-4,90	0	0,00	1	1	1
29/06/1987	0,8	1,28	0	-3,62	0	1,28	1	1	1
30/06/1987	13,5	21,66	0	16,76	0	4,90	0	0	0
01/07/1987	42,1	67,54	16,76	79,40	37,2	42,10	0	0	0
02/07/1987	6,8	10,91	42,20	48,21	6,0	10,91	0	0	0
03/07/1987	24,9	39,95	42,20	77,25	35,0	39,95	0	0	0
04/07/1987	0	0,00	42,20	37,30	0	4,90	0	0	0
05/07/1987	0	0,00	37,30	32,40	0	4,90	0	0	0
06/07/1987	0	0,00	32,40	27,50	0	4,90	0	0	0
07/07/1987	12,7	20,38	27,50	42,98	0,8	5,68	0	0	0
08/07/1987	0	0,00	42,20	37,30	0	4,90	0	0	0
09/07/1987	0	0,00	37,30	32,40	0	4,90	0	0	0
10/07/1987	0	0,00	32,40	27,50	0	4,90	0	0	0
11/07/1987	27,2	43,64	27,50	66,24	24,0	28,94	0	0	0
12/07/1987	0	0,00	42,20	37,30	0	4,90	0	0	0
13/07/1987	0	0,00	37,30	32,40	0	4,90	0	0	0
14/07/1987	0	0,00	32,40	27,50	0	4,90	0	0	0
15/07/1987	0	0,00	27,50	22,60	0	4,90	0	0	0
16/07/1987	0	0,00	22,60	17,70	0	4,90	0	0	0
17/07/1987	0,7	1,12	17,70	13,92	0	4,90	0	0	0
18/07/1987	9,8	15,72	13,92	24,75	0	4,90	0	0	0
19/07/1987	0	0,00	24,75	19,85	0	4,90	0	0	0
20/07/1987	0	0,00	19,85	14,95	0	4,90	0	0	0
21/07/1987	0	0,00	14,95	10,05	0	4,90	0	0	0
22/07/1987	0	0,00	10,05	5,15	0	4,90	0	0	0
23/07/1987	0	0,00	5,15	0,25	0	4,90	0	0	0
24/07/1987	31,6	50,70	0,25	46,04	3,8	8,74	0	0	0
25/07/1987	0	0,00	42,20	37,30	0	4,90	0	0	0
26/07/1987	9,9	15,88	37,30	48,28	6,1	10,98	0	0	0
27/07/1987	0	0,00	42,20	37,30	0	4,90	0	0	0
28/07/1987	51,9	83,27	37,30	115,67	73,5	78,37	0	0	0
29/07/1987	53	85,03	42,20	122,33	80,1	85,03	0	0	0
30/07/1987	29	46,53	42,20	83,83	41,6	46,53	0	0	0
31/07/1987	0	0,00	42,20	37,30	0	4,90	0	0	0
01/08/1987	0	0,00	37,30	32,40	0	4,90	0	0	0
02/08/1987	0	0,00	32,40	27,50	0	4,90	0	0	0
03/08/1987	0	0,00	27,50	22,60	0	4,90	0	0	0
04/08/1987	0	0,00	22,60	17,70	0	4,90	0	0	0
05/08/1987	3,5	5,62	17,70	18,42	0	4,90	0	0	0
06/08/1987	0,3	0,48	18,42	14,00	0	4,90	0	0	0
07/08/1987	5,6	8,98	14,00	18,08	0	4,90	0	0	0
08/08/1987	0	0,00	18,08	13,18	0	4,90	0	0	0
09/08/1987	0	0,00	13,18	8,28	0	4,90	0	0	0
10/08/1987	0	0,00	8,28	3,38	0	4,90	0	0	0
11/08/1987	0	0,00	3,38	-1,52	0	3,38	1	1	0
12/08/1987	0,4	0,64	0	-4,26	0	0,64	1	1	1
13/08/1987	0	0,00	0	-4,90	0	0,00	1	1	1
14/08/1987	0	0,00	0	-4,90	0	0,00	1	1	1
15/08/1987	0	0,00	0	-4,90	0	0,00	1	1	1
16/08/1987	19	30,48	0	25,58	0	4,90	0	0	0
17/08/1987	0	0,00	25,58	20,68	0	4,90	0	0	0
18/08/1987	0	0,00	20,68	15,78	0	4,90	0	0	0
19/08/1987	0	0,00	15,78	10,88	0	4,90	0	0	0
20/08/1987	0	0,00	10,88	5,98	0	4,90	0	0	0
21/08/1987	0	0,00	5,98	1,08	0	4,90	0	0	0
22/08/1987	0	0,00	1,08	-3,82	0	1,08	1	1	1

23/08/1987	0	0,00	0	-4,90	0	0,00	1	1	1
24/08/1987	0	0,00	0	-4,90	0	0,00	1	1	1
25/08/1987	14,5	23,26	0	18,36	0	4,90	0	0	0
26/08/1987	0	0,00	18,36	13,46	0	4,90	0	0	0
27/08/1987	0	0,00	13,46	8,56	0	4,90	0	0	0
28/08/1987	6,4	10,27	8,56	13,93	0	4,90	0	0	0
29/08/1987	95,6	153,37	13,93	162,41	120,2	125,11	0	0	0
30/08/1987	10,2	16,36	42,20	53,66	11,5	16,36	0	0	0
31/08/1987	0	0,00	42,20	37,30	0	4,90	0	0	0
01/09/1987	0	0,00	37,30	32,40	0	4,90	0	0	0
02/09/1987	0,6	0,96	32,40	28,46	0	4,90	0	0	0
03/09/1987	0	0,00	28,46	23,56	0	4,90	0	0	0
04/09/1987	0	0,00	23,56	18,66	0	4,90	0	0	0
05/09/1987	0	0,00	18,66	13,76	0	4,90	0	0	0
06/09/1987	0	0,00	13,76	8,86	0	4,90	0	0	0
07/09/1987	0	0,00	8,86	3,96	0	4,90	0	0	0
08/09/1987	0	0,00	3,96	-0,94	0	3,96	1	0	0
09/09/1987	2,6	4,17	0	-0,73	0	4,17	1	0	0
10/09/1987	4,3	6,90	0	2,00	0	4,90	0	0	0
11/09/1987	0	0,00	2,00	-2,90	0	2,00	1	1	1
12/09/1987	0	0,00	0	-4,90	0	0,00	1	1	1
13/09/1987	0	0,00	0	-4,90	0	0,00	1	1	1
14/09/1987	0	0,00	0	-4,90	0	0,00	1	1	1
15/09/1987	52,2	83,75	0	78,85	36,6	41,55	0	0	0
16/09/1987	2,6	4,17	42,20	41,47	0	4,90	0	0	0
17/09/1987	0	0,00	41,47	36,57	0	4,90	0	0	0
18/09/1987	0	0,00	36,57	31,67	0	4,90	0	0	0
19/09/1987	0	0,00	31,67	26,77	0	4,90	0	0	0
20/09/1987	0	0,00	26,77	21,87	0	4,90	0	0	0
21/09/1987	0	0,00	21,87	16,97	0	4,90	0	0	0
22/09/1987	0	0,00	16,97	12,07	0	4,90	0	0	0
23/09/1987	0	0,00	12,07	7,17	0	4,90	0	0	0
24/09/1987	0	0,00	7,17	2,27	0	4,90	0	0	0
25/09/1987	0	0,00	2,27	-2,63	0	2,27	1	1	1
26/09/1987	0	0,00	0	-4,90	0	0,00	1	1	1
27/09/1987	0	0,00	0	-4,90	0	0,00	1	1	1
28/09/1987	0	0,00	0	-4,90	0	0,00	1	1	1
29/09/1987	0	0,00	0	-4,90	0	0,00	1	1	1
30/09/1987	55	88,24	0	83,34	41,1	46,04	0	0	0
01/10/1987	29,2	46,85	42,20	84,15	41,9	46,85	0	0	0
02/10/1987	0	0,00	42,20	37,30	0	4,90	0	0	0
03/10/1987	0	0,00	37,30	32,40	0	4,90	0	0	0
04/10/1987	0	0,00	32,40	27,50	0	4,90	0	0	0
05/10/1987	0	0,00	27,50	22,60	0	4,90	0	0	0
06/10/1987	0	0,00	22,60	17,70	0	4,90	0	0	0
07/10/1987	0	0,00	17,70	12,80	0	4,90	0	0	0
08/10/1987	6	9,63	12,80	17,53	0	4,90	0	0	0
09/10/1987	0	0,00	17,53	12,63	0	4,90	0	0	0
10/10/1987	0	0,00	12,63	7,73	0	4,90	0	0	0
11/10/1987	0	0,00	7,73	2,83	0	4,90	0	0	0
12/10/1987	45	72,20	2,83	70,12	27,9	32,82	0	0	0
13/10/1987	0	0,00	42,20	37,30	0	4,90	0	0	0
14/10/1987	0	0,00	37,30	32,40	0	4,90	0	0	0
15/10/1987	15,4	24,71	32,40	52,21	10,0	14,91	0	0	0
16/10/1987	0	0,00	42,20	37,30	0	4,90	0	0	0
17/10/1987	0	0,00	37,30	32,40	0	4,90	0	0	0
18/10/1987	0	0,00	32,40	27,50	0	4,90	0	0	0
19/10/1987	0	0,00	27,50	22,60	0	4,90	0	0	0
20/10/1987	0	0,00	22,60	17,70	0	4,90	0	0	0
21/10/1987	0	0,00	17,70	12,80	0	4,90	0	0	0
22/10/1987	0	0,00	12,80	7,90	0	4,90	0	0	0
23/10/1987	0	0,00	7,90	3,00	0	4,90	0	0	0
24/10/1987	0	0,00	3,00	-1,90	0	3,00	1	1	0
25/10/1987	7	11,23	0	6,33	0	4,90	0	0	0
26/10/1987	20	32,09	6,33	33,52	0	4,90	0	0	0
27/10/1987	0	0,00	33,52	28,62	0	4,90	0	0	0
28/10/1987	1,2	1,93	28,62	25,64	0	4,90	0	0	0

29/10/1987	0	0,00	25,64	20,74	0	4,90	0	0	0
30/10/1987	0	0,00	20,74	15,84	0	4,90	0	0	0
31/10/1987	0	0,00	15,84	10,94	0	4,90	0	0	0
01/11/1987	0	0,00	10,94	6,04	0	4,90	0	0	0
02/11/1987	2,8	4,49	6,04	5,63	0	4,90	0	0	0
03/11/1987	4	6,42	5,63	7,15	0	4,90	0	0	0
04/11/1987	21	33,69	7,15	35,94	0	4,90	0	0	0
05/11/1987	0	0,00	35,94	31,04	0	4,90	0	0	0
06/11/1987	5,9	9,47	31,04	35,61	0	4,90	0	0	0
07/11/1987	0	0,00	35,61	30,71	0	4,90	0	0	0
08/11/1987	0	0,00	30,71	25,81	0	4,90	0	0	0
09/11/1987	12,5	20,05	25,81	40,96	0	4,90	0	0	0
10/11/1987	0	0,00	40,96	36,06	0	4,90	0	0	0
11/11/1987	0	0,00	36,06	31,16	0	4,90	0	0	0
12/11/1987	0	0,00	31,16	26,26	0	4,90	0	0	0
13/11/1987	0	0,00	26,26	21,36	0	4,90	0	0	0
14/11/1987	2,6	4,17	21,36	20,63	0	4,90	0	0	0
15/11/1987	0	0,00	20,63	15,73	0	4,90	0	0	0
16/11/1987	0	0,00	15,73	10,83	0	4,90	0	0	0
17/11/1987	0	0,00	10,83	5,93	0	4,90	0	0	0
18/11/1987	0	0,00	5,93	1,03	0	4,90	0	0	0
19/11/1987	0	0,00	1,03	-3,87	0	1,03	1	1	1
20/11/1987	0	0,00	0	-4,90	0	0,00	1	1	1
21/11/1987	3,6	5,78	0	0,88	0	4,90	0	0	0
22/11/1987	0	0,00	0,88	-4,02	0	0,88	1	1	1
23/11/1987	0	0,00	0	-4,90	0	0,00	1	1	1
24/11/1987	0	0,00	0	-4,90	0	0,00	1	1	1
25/11/1987	0	0,00	0	-4,90	0	0,00	1	1	1
26/11/1987	0	0,00	0	-4,90	0	0,00	1	1	1
27/11/1987	0	0,00	0	-4,90	0	0,00	1	1	1
28/11/1987	0	0,00	0	-4,90	0	0,00	1	1	1
29/11/1987	0	0,00	0	-4,90	0	0,00	1	1	1
30/11/1987	0	0,00	0	-4,90	0	0,00	1	1	1
01/12/1987	0	0,00	0	-4,90	0	0,00	1	1	1
02/12/1987	0	0,00	0	-4,90	0	0,00	1	1	1
03/12/1987	14,5	23,26	0	18,36	0	4,90	0	0	0
04/12/1987	1,8	2,89	18,36	16,35	0	4,90	0	0	0
05/12/1987	0	0,00	16,35	11,45	0	4,90	0	0	0
06/12/1987	0	0,00	11,45	6,55	0	4,90	0	0	0
07/12/1987	0	0,00	6,55	1,65	0	4,90	0	0	0
08/12/1987	0	0,00	1,65	-3,25	0	1,65	1	1	1
09/12/1987	0	0,00	0	-4,90	0	0,00	1	1	1
10/12/1987	0	0,00	0	-4,90	0	0,00	1	1	1
11/12/1987	0	0,00	0	-4,90	0	0,00	1	1	1
12/12/1987	0	0,00	0	-4,90	0	0,00	1	1	1
13/12/1987	0	0,00	0	-4,90	0	0,00	1	1	1
14/12/1987	0	0,00	0	-4,90	0	0,00	1	1	1
15/12/1987	0	0,00	0	-4,90	0	0,00	1	1	1
16/12/1987	0	0,00	0	-4,90	0	0,00	1	1	1
17/12/1987	13,6	21,82	0	16,92	0	4,90	0	0	0
18/12/1987	0	0,00	16,92	12,02	0	4,90	0	0	0
19/12/1987	0	0,00	12,02	7,12	0	4,90	0	0	0
20/12/1987	0	0,00	7,12	2,22	0	4,90	0	0	0
21/12/1987	0	0,00	2,22	-2,68	0	2,22	1	1	1
22/12/1987	0	0,00	0	-4,90	0	0,00	1	1	1
23/12/1987	0	0,00	0	-4,90	0	0,00	1	1	1
24/12/1987	0	0,00	0	-4,90	0	0,00	1	1	1
25/12/1987	0	0,00	0	-4,90	0	0,00	1	1	1
26/12/1987	0	0,00	0	-4,90	0	0,00	1	1	1
27/12/1987	0	0,00	0	-4,90	0	0,00	1	1	1
28/12/1987	4,7	7,54	0	2,64	0	4,90	0	0	0
29/12/1987	7,7	12,35	2,64	10,09	0	4,90	0	0	0
30/12/1987	4,3	6,90	10,09	12,09	0	4,90	0	0	0
31/12/1987	0	0,00	12,09	7,19	0	4,90	0	0	0
01/01/1988	0	0,00	7,19	2,29	0	4,90	0	0	0
02/01/1988	0	0,00	2,29	-2,61	0	2,29	1	1	1
03/01/1988	0	0,00	0	-4,90	0	0,00	1	1	1

04/01/1988	0	0,00	0	-4,90	0	0,00	1	1	1
05/01/1988	0,3	0,48	0	-4,42	0	0,48	1	1	1
06/01/1988	4,1	6,58	0	1,68	0	4,90	0	0	0
07/01/1988	0	0,00	1,68	-3,22	0	1,68	1	1	1
08/01/1988	0	0,00	0	-4,90	0	0,00	1	1	1
09/01/1988	0	0,00	0	-4,90	0	0,00	1	1	1
10/01/1988	0	0,00	0	-4,90	0	0,00	1	1	1
11/01/1988	0	0,00	0	-4,90	0	0,00	1	1	1
12/01/1988	0,5	0,80	0	-4,10	0	0,80	1	1	1
13/01/1988	13,5	21,66	0	16,76	0	4,90	0	0	0
14/01/1988	6	9,63	16,76	21,48	0	4,90	0	0	0
15/01/1988	0	0,00	21,48	16,58	0	4,90	0	0	0
16/01/1988	35,5	56,95	16,58	68,64	26,4	31,34	0	0	0
17/01/1988	7,2	11,55	42,20	48,85	6,7	11,55	0	0	0
18/01/1988	0	0,00	42,20	37,30	0	4,90	0	0	0
19/01/1988	20,4	32,73	37,30	65,13	22,9	27,83	0	0	0
20/01/1988	0	0,00	42,20	37,30	0	4,90	0	0	0
21/01/1988	0	0,00	37,30	32,40	0	4,90	0	0	0
22/01/1988	43	68,99	32,40	96,49	54,3	59,19	0	0	0
23/01/1988	0	0,00	42,20	37,30	0	4,90	0	0	0
24/01/1988	0	0,00	37,30	32,40	0	4,90	0	0	0
25/01/1988	0	0,00	32,40	27,50	0	4,90	0	0	0
26/01/1988	45,9	73,64	27,50	96,24	54,0	58,94	0	0	0
27/01/1988	0	0,00	42,20	37,30	0	4,90	0	0	0
28/01/1988	4,4	7,06	37,30	39,46	0	4,90	0	0	0
29/01/1988	70,5	113,11	39,46	147,67	105,5	110,37	0	0	0
30/01/1988	29,5	47,33	42,20	84,63	42,4	47,33	0	0	0
31/01/1988	1,9	3,05	42,20	40,35	0	4,90	0	0	0
01/02/1988	0	0,00	40,35	35,45	0	4,90	0	0	0
02/02/1988	0	0,00	35,45	30,55	0	4,90	0	0	0
03/02/1988	0	0,00	30,55	25,65	0	4,90	0	0	0
04/02/1988	0	0,00	25,65	20,75	0	4,90	0	0	0
05/02/1988	0	0,00	20,75	15,85	0	4,90	0	0	0
06/02/1988	0	0,00	15,85	10,95	0	4,90	0	0	0
07/02/1988	0	0,00	10,95	6,05	0	4,90	0	0	0
08/02/1988	0	0,00	6,05	1,15	0	4,90	0	0	0
09/02/1988	0	0,00	1,15	-3,75	0	1,15	1	1	1
10/02/1988	0	0,00	0	-4,90	0	0,00	1	1	1
11/02/1988	0	0,00	0	-4,90	0	0,00	1	1	1
12/02/1988	0	0,00	0	-4,90	0	0,00	1	1	1
13/02/1988	46,8	75,08	0	70,18	28,0	32,88	0	0	0
14/02/1988	4,9	7,86	42,20	45,16	3,0	7,86	0	0	0
15/02/1988	0	0,00	42,20	37,30	0	4,90	0	0	0
16/02/1988	0	0,00	37,30	32,40	0	4,90	0	0	0
17/02/1988	0	0,00	32,40	27,50	0	4,90	0	0	0
18/02/1988	0	0,00	27,50	22,60	0	4,90	0	0	0
19/02/1988	0	0,00	22,60	17,70	0	4,90	0	0	0
20/02/1988	0	0,00	17,70	12,80	0	4,90	0	0	0
21/02/1988	0	0,00	12,80	7,90	0	4,90	0	0	0
22/02/1988	0	0,00	7,90	3,00	0	4,90	0	0	0
23/02/1988	34,6	55,51	3,00	53,61	11,4	16,31	0	0	0
24/02/1988	52,2	83,75	42,20	121,05	78,8	83,75	0	0	0
25/02/1988	1,6	2,57	42,20	39,87	0	4,90	0	0	0
26/02/1988	0	0,00	39,87	34,97	0	4,90	0	0	0
27/02/1988	0	0,00	34,97	30,07	0	4,90	0	0	0
28/02/1988	0	0,00	30,07	25,17	0	4,90	0	0	0
29/02/1988	0	0,00	25,17	20,27	0	4,90	0	0	0
01/03/1988	0	0,00	20,27	15,37	0	4,90	0	0	0
02/03/1988	0	0,00	15,37	10,47	0	4,90	0	0	0
03/03/1988	0	0,00	10,47	5,57	0	4,90	0	0	0
04/03/1988	0	0,00	5,57	0,67	0	4,90	0	0	0
05/03/1988	0	0,00	0,67	-4,23	0	0,67	1	1	1
06/03/1988	0	0,00	0	-4,90	0	0,00	1	1	1
07/03/1988	0	0,00	0	-4,90	0	0,00	1	1	1
08/03/1988	0	0,00	0	-4,90	0	0,00	1	1	1
09/03/1988	0	0,00	0	-4,90	0	0,00	1	1	1
10/03/1988	0	0,00	0	-4,90	0	0,00	1	1	1

11/03/1988	0	0,00	0	-4,90	0	0,00	1	1	1
12/03/1988	0	0,00	0	-4,90	0	0,00	1	1	1
13/03/1988	0	0,00	0	-4,90	0	0,00	1	1	1
14/03/1988	2,8	4,49	0	-0,41	0	4,49	1	0	0
15/03/1988	0	0,00	0	-4,90	0	0,00	1	1	1
16/03/1988	0	0,00	0	-4,90	0	0,00	1	1	1
17/03/1988	0	0,00	0	-4,90	0	0,00	1	1	1
18/03/1988	0	0,00	0	-4,90	0	0,00	1	1	1
19/03/1988	0	0,00	0	-4,90	0	0,00	1	1	1
20/03/1988	0	0,00	0	-4,90	0	0,00	1	1	1
21/03/1988	0	0,00	0	-4,90	0	0,00	1	1	1
22/03/1988	0	0,00	0	-4,90	0	0,00	1	1	1
23/03/1988	0	0,00	0	-4,90	0	0,00	1	1	1
24/03/1988	0	0,00	0	-4,90	0	0,00	1	1	1
25/03/1988	0	0,00	0	-4,90	0	0,00	1	1	1
26/03/1988	0	0,00	0	-4,90	0	0,00	1	1	1
27/03/1988	0	0,00	0	-4,90	0	0,00	1	1	1
28/03/1988	30,7	49,25	0	44,35	2,2	7,05	0	0	0
29/03/1988	0	0,00	42,20	37,30	0	4,90	0	0	0
30/03/1988	0	0,00	37,30	32,40	0	4,90	0	0	0
31/03/1988	0	0,00	32,40	27,50	0	4,90	0	0	0
01/04/1988	58,6	94,01	27,50	116,61	74,4	79,31	0	0	0
02/04/1988	0	0,00	42,20	37,30	0	4,90	0	0	0
03/04/1988	0	0,00	37,30	32,40	0	4,90	0	0	0
04/04/1988	0	0,00	32,40	27,50	0	4,90	0	0	0
05/04/1988	0	0,00	27,50	22,60	0	4,90	0	0	0
06/04/1988	0	0,00	22,60	17,70	0	4,90	0	0	0
07/04/1988	0	0,00	17,70	12,80	0	4,90	0	0	0
08/04/1988	0	0,00	12,80	7,90	0	4,90	0	0	0
09/04/1988	0	0,00	7,90	3,00	0	4,90	0	0	0
10/04/1988	0	0,00	3,00	-1,90	0	3,00	1	1	0
11/04/1988	0	0,00	0	-4,90	0	0,00	1	1	1
12/04/1988	0	0,00	0	-4,90	0	0,00	1	1	1
13/04/1988	0	0,00	0	-4,90	0	0,00	1	1	1
14/04/1988	0	0,00	0	-4,90	0	0,00	1	1	1
15/04/1988	0	0,00	0	-4,90	0	0,00	1	1	1
16/04/1988	0	0,00	0	-4,90	0	0,00	1	1	1
17/04/1988	0	0,00	0	-4,90	0	0,00	1	1	1
18/04/1988	0	0,00	0	-4,90	0	0,00	1	1	1
19/04/1988	0	0,00	0	-4,90	0	0,00	1	1	1
20/04/1988	0	0,00	0	-4,90	0	0,00	1	1	1
21/04/1988	0	0,00	0	-4,90	0	0,00	1	1	1
22/04/1988	12	19,25	0	14,35	0	4,90	0	0	0
23/04/1988	0	0,00	14,35	9,45	0	4,90	0	0	0
24/04/1988	0	0,00	9,45	4,55	0	4,90	0	0	0
25/04/1988	5,3	8,50	4,55	8,16	0	4,90	0	0	0
26/04/1988	29,2	46,85	8,16	50,10	7,9	12,80	0	0	0
27/04/1988	0,5	0,80	42,20	38,10	0	4,90	0	0	0
28/04/1988	0	0,00	38,10	33,20	0	4,90	0	0	0
29/04/1988	0	0,00	33,20	28,30	0	4,90	0	0	0
30/04/1988	0	0,00	28,30	23,40	0	4,90	0	0	0
01/05/1988	42,6	68,34	23,40	86,85	44,6	49,55	0	0	0
02/05/1988	0,3	0,48	42,20	37,78	0	4,90	0	0	0
03/05/1988	0	0,00	37,78	32,88	0	4,90	0	0	0
04/05/1988	0	0,00	32,88	27,98	0	4,90	0	0	0
05/05/1988	0	0,00	27,98	23,08	0	4,90	0	0	0
06/05/1988	0	0,00	23,08	18,18	0	4,90	0	0	0
07/05/1988	0	0,00	18,18	13,28	0	4,90	0	0	0
08/05/1988	0	0,00	13,28	8,38	0	4,90	0	0	0
09/05/1988	0	0,00	8,38	3,48	0	4,90	0	0	0
10/05/1988	0	0,00	3,48	-1,42	0	3,48	1	1	0
11/05/1988	0	0,00	0	-4,90	0	0,00	1	1	1
12/05/1988	0	0,00	0	-4,90	0	0,00	1	1	1
13/05/1988	15,2	24,39	0	19,49	0	4,90	0	0	0
14/05/1988	0	0,00	19,49	14,59	0	4,90	0	0	0
15/05/1988	0	0,00	14,59	9,69	0	4,90	0	0	0
16/05/1988	0	0,00	9,69	4,79	0	4,90	0	0	0

17/05/1988	0	0,00	4,79	-0,11	0	4,79	1	0	0
18/05/1988	0	0,00	0	-4,90	0	0,00	1	1	1
19/05/1988	0	0,00	0	-4,90	0	0,00	1	1	1
20/05/1988	0	0,00	0	-4,90	0	0,00	1	1	1
21/05/1988	0	0,00	0	-4,90	0	0,00	1	1	1
22/05/1988	0	0,00	0	-4,90	0	0,00	1	1	1
23/05/1988	0	0,00	0	-4,90	0	0,00	1	1	1
24/05/1988	0	0,00	0	-4,90	0	0,00	1	1	1
25/05/1988	0	0,00	0	-4,90	0	0,00	1	1	1
26/05/1988	0	0,00	0	-4,90	0	0,00	1	1	1
27/05/1988	0	0,00	0	-4,90	0	0,00	1	1	1
28/05/1988	0	0,00	0	-4,90	0	0,00	1	1	1
29/05/1988	0	0,00	0	-4,90	0	0,00	1	1	1
30/05/1988	0	0,00	0	-4,90	0	0,00	1	1	1
31/05/1988	0	0,00	0	-4,90	0	0,00	1	1	1
01/06/1988	0	0,00	0	-4,90	0	0,00	1	1	1
02/06/1988	0	0,00	0	-4,90	0	0,00	1	1	1
03/06/1988	0	0,00	0	-4,90	0	0,00	1	1	1
04/06/1988	0	0,00	0	-4,90	0	0,00	1	1	1
05/06/1988	0	0,00	0	-4,90	0	0,00	1	1	1
06/06/1988	0	0,00	0	-4,90	0	0,00	1	1	1
07/06/1988	0	0,00	0	-4,90	0	0,00	1	1	1
08/06/1988	25,5	40,91	0	36,01	0	4,90	0	0	0
09/06/1988	25,7	41,23	36,01	72,34	30,1	35,04	0	0	0
10/06/1988	0	0,00	42,20	37,30	0	4,90	0	0	0
11/06/1988	0	0,00	37,30	32,40	0	4,90	0	0	0
12/06/1988	0	0,00	32,40	27,50	0	4,90	0	0	0
13/06/1988	21,9	35,14	27,50	57,74	15,5	20,44	0	0	0
14/06/1988	0	0,00	42,20	37,30	0	4,90	0	0	0
15/06/1988	0	0,00	37,30	32,40	0	4,90	0	0	0
16/06/1988	0	0,00	32,40	27,50	0	4,90	0	0	0
17/06/1988	0	0,00	27,50	22,60	0	4,90	0	0	0
18/06/1988	6,4	10,27	22,60	27,97	0	4,90	0	0	0
19/06/1988	3,2	5,13	27,97	28,20	0	4,90	0	0	0
20/06/1988	2,2	3,53	28,20	26,83	0	4,90	0	0	0
21/06/1988	0	0,00	26,83	21,93	0	4,90	0	0	0
22/06/1988	0	0,00	21,93	17,03	0	4,90	0	0	0
23/06/1988	24,5	39,31	17,03	51,44	9,2	14,14	0	0	0
24/06/1988	0	0,00	42,20	37,30	0	4,90	0	0	0
25/06/1988	0	0,00	37,30	32,40	0	4,90	0	0	0
26/06/1988	0	0,00	32,40	27,50	0	4,90	0	0	0
27/06/1988	0	0,00	27,50	22,60	0	4,90	0	0	0
28/06/1988	29,2	46,85	22,60	64,55	22,3	27,25	0	0	0
29/06/1988	0	0,00	42,20	37,30	0	4,90	0	0	0
30/06/1988	0	0,00	37,30	32,40	0	4,90	0	0	0
01/07/1988	0	0,00	32,40	27,50	0	4,90	0	0	0
02/07/1988	0	0,00	27,50	22,60	0	4,90	0	0	0
03/07/1988	0	0,00	22,60	17,70	0	4,90	0	0	0
04/07/1988	0	0,00	17,70	12,80	0	4,90	0	0	0
05/07/1988	3,2	5,13	12,80	13,03	0	4,90	0	0	0
06/07/1988	0,2	0,32	13,03	8,45	0	4,90	0	0	0
07/07/1988	0,8	1,28	8,45	4,84	0	4,90	0	0	0
08/07/1988	0	0,00	4,84	-0,06	0	4,84	1	0	0
09/07/1988	0	0,00	0	-4,90	0	0,00	1	1	1
10/07/1988	0	0,00	0	-4,90	0	0,00	1	1	1
11/07/1988	0	0,00	0	-4,90	0	0,00	1	1	1
12/07/1988	0	0,00	0	-4,90	0	0,00	1	1	1
13/07/1988	0	0,00	0	-4,90	0	0,00	1	1	1
14/07/1988	0	0,00	0	-4,90	0	0,00	1	1	1
15/07/1988	0	0,00	0	-4,90	0	0,00	1	1	1
16/07/1988	0	0,00	0	-4,90	0	0,00	1	1	1
17/07/1988	0	0,00	0	-4,90	0	0,00	1	1	1
18/07/1988	0	0,00	0	-4,90	0	0,00	1	1	1
19/07/1988	0	0,00	0	-4,90	0	0,00	1	1	1
20/07/1988	0	0,00	0	-4,90	0	0,00	1	1	1
21/07/1988	0	0,00	0	-4,90	0	0,00	1	1	1
22/07/1988	4,9	7,86	0	2,96	0	4,90	0	0	0

23/07/1988	1,6	2,57	2,96	0,63	0	4,90	0	0	0
24/07/1988	0	0,00	0,63	-4,27	0	0,63	1	1	1
25/07/1988	0	0,00	0	-4,90	0	0,00	1	1	1
26/07/1988	0	0,00	0	-4,90	0	0,00	1	1	1
27/07/1988	0	0,00	0	-4,90	0	0,00	1	1	1
28/07/1988	0	0,00	0	-4,90	0	0,00	1	1	1
29/07/1988	0	0,00	0	-4,90	0	0,00	1	1	1
30/07/1988	0,5	0,80	0	-4,10	0	0,80	1	1	1
31/07/1988	0	0,00	0	-4,90	0	0,00	1	1	1
01/08/1988	0	0,00	0	-4,90	0	0,00	1	1	1
02/08/1988	0	0,00	0	-4,90	0	0,00	1	1	1
03/08/1988	16,1	25,83	0	20,93	0	4,90	0	0	0
04/08/1988	7,8	12,51	20,93	28,54	0	4,90	0	0	0
05/08/1988	0,5	0,80	28,54	24,45	0	4,90	0	0	0
06/08/1988	0	0,00	24,45	19,55	0	4,90	0	0	0
07/08/1988	0	0,00	19,55	14,65	0	4,90	0	0	0
08/08/1988	0	0,00	14,65	9,75	0	4,90	0	0	0
09/08/1988	5,9	9,47	9,75	14,31	0	4,90	0	0	0
10/08/1988	0	0,00	14,31	9,41	0	4,90	0	0	0
11/08/1988	0	0,00	9,41	4,51	0	4,90	0	0	0
12/08/1988	0	0,00	4,51	-0,39	0	4,51	1	0	0
13/08/1988	0	0,00	0	-4,90	0	0,00	1	1	1
14/08/1988	0	0,00	0	-4,90	0	0,00	1	1	1
15/08/1988	3,6	5,78	0	0,88	0	4,90	0	0	0
16/08/1988	17,2	27,59	0,88	23,57	0	4,90	0	0	0
17/08/1988	0	0,00	23,57	18,67	0	4,90	0	0	0
18/08/1988	0	0,00	18,67	13,77	0	4,90	0	0	0
19/08/1988	0	0,00	13,77	8,87	0	4,90	0	0	0
20/08/1988	9,4	15,08	8,87	19,05	0	4,90	0	0	0
21/08/1988	0	0,00	19,05	14,15	0	4,90	0	0	0
22/08/1988	0	0,00	14,15	9,25	0	4,90	0	0	0
23/08/1988	0	0,00	9,25	4,35	0	4,90	0	0	0
24/08/1988	0	0,00	4,35	-0,55	0	4,35	1	0	0
25/08/1988	0	0,00	0	-4,90	0	0,00	1	1	1
26/08/1988	0	0,00	0	-4,90	0	0,00	1	1	1
27/08/1988	0	0,00	0	-4,90	0	0,00	1	1	1
28/08/1988	0	0,00	0	-4,90	0	0,00	1	1	1
29/08/1988	0	0,00	0	-4,90	0	0,00	1	1	1
30/08/1988	0	0,00	0	-4,90	0	0,00	1	1	1
31/08/1988	0	0,00	0	-4,90	0	0,00	1	1	1
01/09/1988	0	0,00	0	-4,90	0	0,00	1	1	1
02/09/1988	0	0,00	0	-4,90	0	0,00	1	1	1
03/09/1988	0	0,00	0	-4,90	0	0,00	1	1	1
04/09/1988	0	0,00	0	-4,90	0	0,00	1	1	1
05/09/1988	0	0,00	0	-4,90	0	0,00	1	1	1
06/09/1988	0	0,00	0	-4,90	0	0,00	1	1	1
07/09/1988	23,8	38,18	0	33,28	0	4,90	0	0	0
08/09/1988	0	0,00	33,28	28,38	0	4,90	0	0	0
09/09/1988	0	0,00	28,38	23,48	0	4,90	0	0	0
10/09/1988	30,2	48,45	23,48	67,03	24,8	29,73	0	0	0
11/09/1988	28,5	45,72	42,20	83,02	40,8	45,72	0	0	0
12/09/1988	0	0,00	42,20	37,30	0	4,90	0	0	0
13/09/1988	0	0,00	37,30	32,40	0	4,90	0	0	0
14/09/1988	0	0,00	32,40	27,50	0	4,90	0	0	0
15/09/1988	0	0,00	27,50	22,60	0	4,90	0	0	0
16/09/1988	0	0,00	22,60	17,70	0	4,90	0	0	0
17/09/1988	0	0,00	17,70	12,80	0	4,90	0	0	0
18/09/1988	0	0,00	12,80	7,90	0	4,90	0	0	0
19/09/1988	0	0,00	7,90	3,00	0	4,90	0	0	0
20/09/1988	0	0,00	3,00	-1,90	0	3,00	1	1	0
21/09/1988	58,5	93,85	0	88,95	46,8	51,65	0	0	0
22/09/1988	34,4	55,19	42,20	92,49	50,3	55,19	0	0	0
23/09/1988	9,8	15,72	42,20	53,02	10,8	15,72	0	0	0
24/09/1988	1,5	2,41	42,20	39,71	0	4,90	0	0	0
25/09/1988	10,2	16,36	39,71	51,17	9,0	13,87	0	0	0
26/09/1988	23,1	37,06	42,20	74,36	32,2	37,06	0	0	0
27/09/1988	20,5	32,89	42,20	70,19	28,0	32,89	0	0	0

28/09/1988	0,6	0,96	42,20	38,26	0	4,90	0	0	0
29/09/1988	0	0,00	38,26	33,36	0	4,90	0	0	0
30/09/1988	0	0,00	33,36	28,46	0	4,90	0	0	0
01/10/1988	0	0,00	28,46	23,56	0	4,90	0	0	0
02/10/1988	0	0,00	23,56	18,66	0	4,90	0	0	0
03/10/1988	22,7	36,42	18,66	50,18	8,0	12,88	0	0	0
04/10/1988	0	0,00	42,20	37,30	0	4,90	0	0	0
05/10/1988	0	0,00	37,30	32,40	0	4,90	0	0	0
06/10/1988	0	0,00	32,40	27,50	0	4,90	0	0	0
07/10/1988	0	0,00	27,50	22,60	0	4,90	0	0	0
08/10/1988	0	0,00	22,60	17,70	0	4,90	0	0	0
09/10/1988	0	0,00	17,70	12,80	0	4,90	0	0	0
10/10/1988	0	0,00	12,80	7,90	0	4,90	0	0	0
11/10/1988	0	0,00	7,90	3,00	0	4,90	0	0	0
12/10/1988	0	0,00	3,00	-1,90	0	3,00	1	1	0
13/10/1988	0	0,00	0	-4,90	0	0,00	1	1	1
14/10/1988	0	0,00	0	-4,90	0	0,00	1	1	1
15/10/1988	0	0,00	0	-4,90	0	0,00	1	1	1
16/10/1988	0	0,00	0	-4,90	0	0,00	1	1	1
17/10/1988	0	0,00	0	-4,90	0	0,00	1	1	1
18/10/1988	0	0,00	0	-4,90	0	0,00	1	1	1
19/10/1988	2,3	3,69	0	-1,21	0	3,69	1	1	0
20/10/1988	0	0,00	0	-4,90	0	0,00	1	1	1
21/10/1988	0	0,00	0	-4,90	0	0,00	1	1	1
22/10/1988	0	0,00	0	-4,90	0	0,00	1	1	1
23/10/1988	37,5	60,16	0	55,26	13,1	17,96	0	0	0
24/10/1988	0	0,00	42,20	37,30	0	4,90	0	0	0
25/10/1988	10,1	16,20	37,30	48,60	6,4	11,30	0	0	0
26/10/1988	0	0,00	42,20	37,30	0	4,90	0	0	0
27/10/1988	0	0,00	37,30	32,40	0	4,90	0	0	0
28/10/1988	0	0,00	32,40	27,50	0	4,90	0	0	0
29/10/1988	0	0,00	27,50	22,60	0	4,90	0	0	0
30/10/1988	0	0,00	22,60	17,70	0	4,90	0	0	0
31/10/1988	65,7	105,41	17,70	118,21	76,0	80,91	0	0	0
01/11/1988	0	0,00	42,20	37,30	0	4,90	0	0	0
02/11/1988	0	0,00	37,30	32,40	0	4,90	0	0	0
03/11/1988	0	0,00	32,40	27,50	0	4,90	0	0	0
04/11/1988	0	0,00	27,50	22,60	0	4,90	0	0	0
05/11/1988	0	0,00	22,60	17,70	0	4,90	0	0	0
06/11/1988	0	0,00	17,70	12,80	0	4,90	0	0	0
07/11/1988	0	0,00	12,80	7,90	0	4,90	0	0	0
08/11/1988	0	0,00	7,90	3,00	0	4,90	0	0	0
09/11/1988	0	0,00	3,00	-1,90	0	3,00	1	1	0
10/11/1988	0	0,00	0	-4,90	0	0,00	1	1	1
11/11/1988	0	0,00	0	-4,90	0	0,00	1	1	1
12/11/1988	39,3	63,05	0	58,15	16,0	20,85	0	0	0
13/11/1988	0	0,00	42,20	37,30	0	4,90	0	0	0
14/11/1988	0	0,00	37,30	32,40	0	4,90	0	0	0
15/11/1988	0	0,00	32,40	27,50	0	4,90	0	0	0
16/11/1988	4,2	6,74	27,50	29,34	0	4,90	0	0	0
17/11/1988	6,3	10,11	29,34	34,55	0	4,90	0	0	0
18/11/1988	7,4	11,87	34,55	41,52	0	4,90	0	0	0
19/11/1988	0	0,00	41,52	36,62	0	4,90	0	0	0
20/11/1988	30,5	48,93	36,62	80,65	38,5	43,35	0	0	0
21/11/1988	6,4	10,27	42,20	47,57	5,4	10,27	0	0	0
22/11/1988	0	0,00	42,20	37,30	0	4,90	0	0	0
23/11/1988	0	0,00	37,30	32,40	0	4,90	0	0	0
24/11/1988	0	0,00	32,40	27,50	0	4,90	0	0	0
25/11/1988	0	0,00	27,50	22,60	0	4,90	0	0	0
26/11/1988	1	1,60	22,60	19,30	0	4,90	0	0	0
27/11/1988	0	0,00	19,30	14,40	0	4,90	0	0	0
28/11/1988	0	0,00	14,40	9,50	0	4,90	0	0	0
29/11/1988	0	0,00	9,50	4,60	0	4,90	0	0	0
30/11/1988	0	0,00	4,60	-0,30	0	4,60	1	0	0
01/12/1988	0	0,00	0	-4,90	0	0,00	1	1	1
02/12/1988	0	0,00	0	-4,90	0	0,00	1	1	1
03/12/1988	0	0,00	0	-4,90	0	0,00	1	1	1

04/12/1988	0	0,00	0	-4,90	0	0,00	1	1	1
05/12/1988	0	0,00	0	-4,90	0	0,00	1	1	1
06/12/1988	0	0,00	0	-4,90	0	0,00	1	1	1
07/12/1988	0	0,00	0	-4,90	0	0,00	1	1	1
08/12/1988	0	0,00	0	-4,90	0	0,00	1	1	1
09/12/1988	0	0,00	0	-4,90	0	0,00	1	1	1
10/12/1988	0	0,00	0	-4,90	0	0,00	1	1	1
11/12/1988	0	0,00	0	-4,90	0	0,00	1	1	1
12/12/1988	0	0,00	0	-4,90	0	0,00	1	1	1
13/12/1988	47,7	76,53	0	71,63	29,4	34,33	0	0	0
14/12/1988	0	0,00	42,20	37,30	0	4,90	0	0	0
15/12/1988	0	0,00	37,30	32,40	0	4,90	0	0	0
16/12/1988	0	0,00	32,40	27,50	0	4,90	0	0	0
17/12/1988	0	0,00	27,50	22,60	0	4,90	0	0	0
18/12/1988	0	0,00	22,60	17,70	0	4,90	0	0	0
19/12/1988	0	0,00	17,70	12,80	0	4,90	0	0	0
20/12/1988	2,6	4,17	12,80	12,07	0	4,90	0	0	0
21/12/1988	0	0,00	12,07	7,17	0	4,90	0	0	0
22/12/1988	3	4,81	7,17	7,08	0	4,90	0	0	0
23/12/1988	0	0,00	7,08	2,18	0	4,90	0	0	0
24/12/1988	0	0,00	2,18	-2,72	0	2,18	1	1	1
25/12/1988	0	0,00	0	-4,90	0	0,00	1	1	1
26/12/1988	0	0,00	0	-4,90	0	0,00	1	1	1
27/12/1988	0	0,00	0	-4,90	0	0,00	1	1	1
28/12/1988	0	0,00	0	-4,90	0	0,00	1	1	1
29/12/1988	0	0,00	0	-4,90	0	0,00	1	1	1
30/12/1988	0	0,00	0	-4,90	0	0,00	1	1	1
31/12/1988	0	0,00	0	-4,90	0	0,00	1	1	1
01/01/1989	0	0,00	0	-4,90	0	0,00	1	1	1
02/01/1989	0	0,00	0	-4,90	0	0,00	1	1	1
03/01/1989	0	0,00	0	-4,90	0	0,00	1	1	1
04/01/1989	0	0,00	0	-4,90	0	0,00	1	1	1
05/01/1989	0	0,00	0	-4,90	0	0,00	1	1	1
06/01/1989	0	0,00	0	-4,90	0	0,00	1	1	1
07/01/1989	0	0,00	0	-4,90	0	0,00	1	1	1
08/01/1989	8,6	13,80	0	8,90	0	4,90	0	0	0
09/01/1989	0	0,00	8,90	4,00	0	4,90	0	0	0
10/01/1989	0	0,00	4,00	-0,90	0	4,00	1	0	0
11/01/1989	0	0,00	0	-4,90	0	0,00	1	1	1
12/01/1989	0	0,00	0	-4,90	0	0,00	1	1	1
13/01/1989	0	0,00	0	-4,90	0	0,00	1	1	1
14/01/1989	0	0,00	0	-4,90	0	0,00	1	1	1
15/01/1989	0	0,00	0	-4,90	0	0,00	1	1	1
16/01/1989	3,2	5,13	0	0,23	0	4,90	0	0	0
17/01/1989	0	0,00	0,23	-4,67	0	0,23	1	1	1
18/01/1989	0	0,00	0	-4,90	0	0,00	1	1	1
19/01/1989	0	0,00	0	-4,90	0	0,00	1	1	1
20/01/1989	25,7	41,23	0	36,33	0	4,90	0	0	0
21/01/1989	7,5	12,03	36,33	43,46	1,3	6,16	0	0	0
22/01/1989	0	0,00	42,20	37,30	0	4,90	0	0	0
23/01/1989	0	0,00	37,30	32,40	0	4,90	0	0	0
24/01/1989	0	0,00	32,40	27,50	0	4,90	0	0	0
25/01/1989	0,9	1,44	27,50	24,04	0	4,90	0	0	0
26/01/1989	33,6	53,91	24,04	73,05	30,8	35,75	0	0	0
27/01/1989	0	0,00	42,20	37,30	0	4,90	0	0	0
28/01/1989	0	0,00	37,30	32,40	0	4,90	0	0	0
29/01/1989	13,4	21,50	32,40	49,00	6,8	11,70	0	0	0
30/01/1989	0	0,00	42,20	37,30	0	4,90	0	0	0
31/01/1989	0	0,00	37,30	32,40	0	4,90	0	0	0
01/02/1989	0	0,00	32,40	27,50	0	4,90	0	0	0
02/02/1989	0	0,00	27,50	22,60	0	4,90	0	0	0
03/02/1989	0	0,00	22,60	17,70	0	4,90	0	0	0
04/02/1989	0	0,00	17,70	12,80	0	4,90	0	0	0
05/02/1989	0	0,00	12,80	7,90	0	4,90	0	0	0
06/02/1989	0	0,00	7,90	3,00	0	4,90	0	0	0
07/02/1989	0	0,00	3,00	-1,90	0	3,00	1	1	0
08/02/1989	0	0,00	0	-4,90	0	0,00	1	1	1

09/02/1989	0	0,00	0	-4,90	0	0,00	1	1	1
10/02/1989	0	0,00	0	-4,90	0	0,00	1	1	1
11/02/1989	0	0,00	0	-4,90	0	0,00	1	1	1
12/02/1989	0	0,00	0	-4,90	0	0,00	1	1	1
13/02/1989	0	0,00	0	-4,90	0	0,00	1	1	1
14/02/1989	0	0,00	0	-4,90	0	0,00	1	1	1
15/02/1989	0	0,00	0	-4,90	0	0,00	1	1	1
16/02/1989	26	41,71	0	36,81	0	4,90	0	0	0
17/02/1989	0	0,00	36,81	31,91	0	4,90	0	0	0
18/02/1989	0	0,00	31,91	27,01	0	4,90	0	0	0
19/02/1989	0	0,00	27,01	22,11	0	4,90	0	0	0
20/02/1989	0	0,00	22,11	17,21	0	4,90	0	0	0
21/02/1989	0	0,00	17,21	12,31	0	4,90	0	0	0
22/02/1989	0	0,00	12,31	7,41	0	4,90	0	0	0
23/02/1989	0	0,00	7,41	2,51	0	4,90	0	0	0
24/02/1989	0	0,00	2,51	-2,39	0	2,51	1	1	0
25/02/1989	0	0,00	0	-4,90	0	0,00	1	1	1
26/02/1989	0	0,00	0	-4,90	0	0,00	1	1	1
27/02/1989	0	0,00	0	-4,90	0	0,00	1	1	1
28/02/1989	0	0,00	0	-4,90	0	0,00	1	1	1
01/03/1989	0	0,00	0	-4,90	0	0,00	1	1	1
02/03/1989	29,1	46,69	0	41,79	0	4,90	0	0	0
03/03/1989	0	0,00	41,79	36,89	0	4,90	0	0	0
04/03/1989	0	0,00	36,89	31,99	0	4,90	0	0	0
05/03/1989	14	22,46	31,99	49,55	7,3	12,25	0	0	0
06/03/1989	0	0,00	42,20	37,30	0	4,90	0	0	0
07/03/1989	0	0,00	37,30	32,40	0	4,90	0	0	0
08/03/1989	0	0,00	32,40	27,50	0	4,90	0	0	0
09/03/1989	0	0,00	27,50	22,60	0	4,90	0	0	0
10/03/1989	0	0,00	22,60	17,70	0	4,90	0	0	0
11/03/1989	1,1	1,76	17,70	14,56	0	4,90	0	0	0
12/03/1989	0	0,00	14,56	9,66	0	4,90	0	0	0
13/03/1989	0	0,00	9,66	4,76	0	4,90	0	0	0
14/03/1989	0	0,00	4,76	-0,14	0	4,76	1	0	0
15/03/1989	0	0,00	0	-4,90	0	0,00	1	1	1
16/03/1989	0	0,00	0	-4,90	0	0,00	1	1	1
17/03/1989	0	0,00	0	-4,90	0	0,00	1	1	1
18/03/1989	0	0,00	0	-4,90	0	0,00	1	1	1
19/03/1989	0	0,00	0	-4,90	0	0,00	1	1	1
20/03/1989	0	0,00	0	-4,90	0	0,00	1	1	1
21/03/1989	0	0,00	0	-4,90	0	0,00	1	1	1
22/03/1989	0	0,00	0	-4,90	0	0,00	1	1	1
23/03/1989	0	0,00	0	-4,90	0	0,00	1	1	1
24/03/1989	0	0,00	0	-4,90	0	0,00	1	1	1
25/03/1989	0	0,00	0	-4,90	0	0,00	1	1	1
26/03/1989	6,7	10,75	0	5,85	0	4,90	0	0	0
27/03/1989	0	0,00	5,85	0,95	0	4,90	0	0	0
28/03/1989	0	0,00	0,95	-3,95	0	0,95	1	1	1
29/03/1989	0	0,00	0	-4,90	0	0,00	1	1	1
30/03/1989	57,2	91,77	0	86,87	44,7	49,57	0	0	0
31/03/1989	0	0,00	42,20	37,30	0	4,90	0	0	0
01/04/1989	5,1	8,18	37,30	40,58	0	4,90	0	0	0
02/04/1989	0	0,00	40,58	35,68	0	4,90	0	0	0
03/04/1989	0	0,00	35,68	30,78	0	4,90	0	0	0
04/04/1989	0	0,00	30,78	25,88	0	4,90	0	0	0
05/04/1989	49,3	79,09	25,88	100,08	57,9	62,78	0	0	0
06/04/1989	0	0,00	42,20	37,30	0	4,90	0	0	0
07/04/1989	27,8	44,60	37,30	77,00	34,8	39,70	0	0	0
08/04/1989	0	0,00	42,20	37,30	0	4,90	0	0	0
09/04/1989	0	0,00	37,30	32,40	0	4,90	0	0	0
10/04/1989	65,8	105,57	32,40	133,07	90,9	95,77	0	0	0
11/04/1989	0	0,00	42,20	37,30	0	4,90	0	0	0
12/04/1989	0	0,00	37,30	32,40	0	4,90	0	0	0
13/04/1989	0	0,00	32,40	27,50	0	4,90	0	0	0
14/04/1989	0	0,00	27,50	22,60	0	4,90	0	0	0
15/04/1989	0	0,00	22,60	17,70	0	4,90	0	0	0
16/04/1989	0	0,00	17,70	12,80	0	4,90	0	0	0

17/04/1989	0	0,00	12,80	7,90	0	4,90	0	0	0
18/04/1989	0	0,00	7,90	3,00	0	4,90	0	0	0
19/04/1989	0	0,00	3,00	-1,90	0	3,00	1	1	0
20/04/1989	0	0,00	0	-4,90	0	0,00	1	1	1
21/04/1989	0	0,00	0	-4,90	0	0,00	1	1	1
22/04/1989	0	0,00	0	-4,90	0	0,00	1	1	1
23/04/1989	0	0,00	0	-4,90	0	0,00	1	1	1
24/04/1989	0	0,00	0	-4,90	0	0,00	1	1	1
25/04/1989	0	0,00	0	-4,90	0	0,00	1	1	1
26/04/1989	0	0,00	0	-4,90	0	0,00	1	1	1
27/04/1989	0	0,00	0	-4,90	0	0,00	1	1	1
28/04/1989	0	0,00	0	-4,90	0	0,00	1	1	1
29/04/1989	36	57,76	0	52,86	10,7	15,56	0	0	0
30/04/1989	0	0,00	42,20	37,30	0	4,90	0	0	0
01/05/1989	0	0,00	37,30	32,40	0	4,90	0	0	0
02/05/1989	0	0,00	32,40	27,50	0	4,90	0	0	0
03/05/1989	0	0,00	27,50	22,60	0	4,90	0	0	0
04/05/1989	0	0,00	22,60	17,70	0	4,90	0	0	0
05/05/1989	2,1	3,37	17,70	16,17	0	4,90	0	0	0
06/05/1989	0	0,00	16,17	11,27	0	4,90	0	0	0
07/05/1989	0	0,00	11,27	6,37	0	4,90	0	0	0
08/05/1989	0	0,00	6,37	1,47	0	4,90	0	0	0
09/05/1989	0	0,00	1,47	-3,43	0	1,47	1	1	1
10/05/1989	0	0,00	0	-4,90	0	0,00	1	1	1
11/05/1989	0	0,00	0	-4,90	0	0,00	1	1	1
12/05/1989	0	0,00	0	-4,90	0	0,00	1	1	1
13/05/1989	0	0,00	0	-4,90	0	0,00	1	1	1
14/05/1989	0	0,00	0	-4,90	0	0,00	1	1	1
15/05/1989	0	0,00	0	-4,90	0	0,00	1	1	1
16/05/1989	6,5	10,43	0	5,53	0	4,90	0	0	0
17/05/1989	0	0,00	5,53	0,63	0	4,90	0	0	0
18/05/1989	0	0,00	0,63	-4,27	0	0,63	1	1	1
19/05/1989	0	0,00	0	-4,90	0	0,00	1	1	1
20/05/1989	0	0,00	0	-4,90	0	0,00	1	1	1
21/05/1989	0	0,00	0	-4,90	0	0,00	1	1	1
22/05/1989	0	0,00	0	-4,90	0	0,00	1	1	1
23/05/1989	0	0,00	0	-4,90	0	0,00	1	1	1
24/05/1989	0	0,00	0	-4,90	0	0,00	1	1	1
25/05/1989	0	0,00	0	-4,90	0	0,00	1	1	1
26/05/1989	0	0,00	0	-4,90	0	0,00	1	1	1
27/05/1989	0	0,00	0	-4,90	0	0,00	1	1	1
28/05/1989	0	0,00	0	-4,90	0	0,00	1	1	1
29/05/1989	0	0,00	0	-4,90	0	0,00	1	1	1
30/05/1989	0	0,00	0	-4,90	0	0,00	1	1	1
31/05/1989	0	0,00	0	-4,90	0	0,00	1	1	1
01/06/1989	0	0,00	0	-4,90	0	0,00	1	1	1
02/06/1989	17,4	27,92	0	23,02	0	4,90	0	0	0
03/06/1989	0	0,00	23,02	18,12	0	4,90	0	0	0
04/06/1989	0	0,00	18,12	13,22	0	4,90	0	0	0
05/06/1989	0	0,00	13,22	8,32	0	4,90	0	0	0
06/06/1989	0	0,00	8,32	3,42	0	4,90	0	0	0
07/06/1989	0	0,00	3,42	-1,48	0	3,42	1	1	0
08/06/1989	0	0,00	0	-4,90	0	0,00	1	1	1
09/06/1989	0	0,00	0	-4,90	0	0,00	1	1	1
10/06/1989	0	0,00	0	-4,90	0	0,00	1	1	1
11/06/1989	0	0,00	0	-4,90	0	0,00	1	1	1
12/06/1989	0	0,00	0	-4,90	0	0,00	1	1	1
13/06/1989	0	0,00	0	-4,90	0	0,00	1	1	1
14/06/1989	0	0,00	0	-4,90	0	0,00	1	1	1
15/06/1989	0	0,00	0	-4,90	0	0,00	1	1	1
16/06/1989	3,6	5,78	0	0,88	0	4,90	0	0	0
17/06/1989	0	0,00	0,88	-4,02	0	0,88	1	1	1
18/06/1989	0	0,00	0	-4,90	0	0,00	1	1	1
19/06/1989	0	0,00	0	-4,90	0	0,00	1	1	1
20/06/1989	0	0,00	0	-4,90	0	0,00	1	1	1
21/06/1989	0	0,00	0	-4,90	0	0,00	1	1	1
22/06/1989	27	43,32	0	38,42	0	4,90	0	0	0

23/06/1989	0	0,00	38,42	33,52	0	4,90	0	0	0
24/06/1989	0,3	0,48	33,52	29,10	0	4,90	0	0	0
25/06/1989	0	0,00	29,10	24,20	0	4,90	0	0	0
26/06/1989	0	0,00	24,20	19,30	0	4,90	0	0	0
27/06/1989	0	0,00	19,30	14,40	0	4,90	0	0	0
28/06/1989	4,2	6,74	14,40	16,24	0	4,90	0	0	0
29/06/1989	0	0,00	16,24	11,34	0	4,90	0	0	0
30/06/1989	18,8	30,16	11,34	36,60	0	4,90	0	0	0
01/07/1989	5,9	9,47	36,60	41,16	0	4,90	0	0	0
02/07/1989	0	0,00	41,16	36,26	0	4,90	0	0	0
03/07/1989	0	0,00	36,26	31,36	0	4,90	0	0	0
04/07/1989	1,6	2,57	31,36	29,03	0	4,90	0	0	0
05/07/1989	9,3	14,92	29,03	39,05	0	4,90	0	0	0
06/07/1989	0	0,00	39,05	34,15	0	4,90	0	0	0
07/07/1989	0	0,00	34,15	29,25	0	4,90	0	0	0
08/07/1989	0	0,00	29,25	24,35	0	4,90	0	0	0
09/07/1989	0	0,00	24,35	19,45	0	4,90	0	0	0
10/07/1989	0	0,00	19,45	14,55	0	4,90	0	0	0
11/07/1989	0	0,00	14,55	9,65	0	4,90	0	0	0
12/07/1989	2,7	4,33	9,65	9,08	0	4,90	0	0	0
13/07/1989	1,6	2,57	9,08	6,75	0	4,90	0	0	0
14/07/1989	0	0,00	6,75	1,85	0	4,90	0	0	0
15/07/1989	0	0,00	1,85	-3,05	0	1,85	1	1	1
16/07/1989	0	0,00	0	-4,90	0	0,00	1	1	1
17/07/1989	0	0,00	0	-4,90	0	0,00	1	1	1
18/07/1989	0	0,00	0	-4,90	0	0,00	1	1	1
19/07/1989	0	0,00	0	-4,90	0	0,00	1	1	1
20/07/1989	0	0,00	0	-4,90	0	0,00	1	1	1
21/07/1989	0	0,00	0	-4,90	0	0,00	1	1	1
22/07/1989	0	0,00	0	-4,90	0	0,00	1	1	1
23/07/1989	0	0,00	0	-4,90	0	0,00	1	1	1
24/07/1989	1,4	2,25	0	-2,65	0	2,25	1	1	1
25/07/1989	0	0,00	0	-4,90	0	0,00	1	1	1
26/07/1989	5	8,02	0	3,12	0	4,90	0	0	0
27/07/1989	0	0,00	3,12	-1,78	0	3,12	1	1	0
28/07/1989	0	0,00	0	-4,90	0	0,00	1	1	1
29/07/1989	0	0,00	0	-4,90	0	0,00	1	1	1
30/07/1989	0	0,00	0	-4,90	0	0,00	1	1	1
31/07/1989	0	0,00	0	-4,90	0	0,00	1	1	1
01/08/1989	0	0,00	0	-4,90	0	0,00	1	1	1
02/08/1989	0	0,00	0	-4,90	0	0,00	1	1	1
03/08/1989	0	0,00	0	-4,90	0	0,00	1	1	1
04/08/1989	32,8	52,62	0	47,72	5,5	10,42	0	0	0
05/08/1989	0	0,00	42,20	37,30	0	4,90	0	0	0
06/08/1989	0	0,00	37,30	32,40	0	4,90	0	0	0
07/08/1989	0	0,00	32,40	27,50	0	4,90	0	0	0
08/08/1989	0	0,00	27,50	22,60	0	4,90	0	0	0
09/08/1989	3,8	6,10	22,60	23,80	0	4,90	0	0	0
10/08/1989	1	1,60	23,80	20,50	0	4,90	0	0	0
11/08/1989	1,4	2,25	20,50	17,85	0	4,90	0	0	0
12/08/1989	0	0,00	17,85	12,95	0	4,90	0	0	0
13/08/1989	0	0,00	12,95	8,05	0	4,90	0	0	0
14/08/1989	0	0,00	8,05	3,15	0	4,90	0	0	0
15/08/1989	0	0,00	3,15	-1,75	0	3,15	1	1	0
16/08/1989	0	0,00	0	-4,90	0	0,00	1	1	1
17/08/1989	0	0,00	0	-4,90	0	0,00	1	1	1
18/08/1989	0	0,00	0	-4,90	0	0,00	1	1	1
19/08/1989	76	121,93	0	117,03	74,8	79,73	0	0	0
20/08/1989	0	0,00	42,20	37,30	0	4,90	0	0	0
21/08/1989	0	0,00	37,30	32,40	0	4,90	0	0	0
22/08/1989	30,6	49,09	32,40	76,59	34,4	39,29	0	0	0
23/08/1989	0	0,00	42,20	37,30	0	4,90	0	0	0
24/08/1989	0	0,00	37,30	32,40	0	4,90	0	0	0
25/08/1989	0	0,00	32,40	27,50	0	4,90	0	0	0
26/08/1989	0	0,00	27,50	22,60	0	4,90	0	0	0
27/08/1989	0	0,00	22,60	17,70	0	4,90	0	0	0
28/08/1989	0	0,00	17,70	12,80	0	4,90	0	0	0

29/08/1989	0	0,00	12,80	7,90	0	4,90	0	0	0
30/08/1989	0	0,00	7,90	3,00	0	4,90	0	0	0
31/08/1989	15,8	25,35	3,00	23,45	0	4,90	0	0	0
01/09/1989	0	0,00	23,45	18,55	0	4,90	0	0	0
02/09/1989	0	0,00	18,55	13,65	0	4,90	0	0	0
03/09/1989	0	0,00	13,65	8,75	0	4,90	0	0	0
04/09/1989	0	0,00	8,75	3,85	0	4,90	0	0	0
05/09/1989	0	0,00	3,85	-1,05	0	3,85	1	1	0
06/09/1989	9,4	15,08	0	10,18	0	4,90	0	0	0
07/09/1989	0	0,00	10,18	5,28	0	4,90	0	0	0
08/09/1989	0	0,00	5,28	0,38	0	4,90	0	0	0
09/09/1989	0	0,00	0,38	-4,52	0	0,38	1	1	1
10/09/1989	0	0,00	0	-4,90	0	0,00	1	1	1
11/09/1989	16,3	26,15	0	21,25	0	4,90	0	0	0
12/09/1989	6,7	10,75	21,25	27,10	0	4,90	0	0	0
13/09/1989	0,4	0,64	27,10	22,84	0	4,90	0	0	0
14/09/1989	9,3	14,92	22,84	32,86	0	4,90	0	0	0
15/09/1989	0	0,00	32,86	27,96	0	4,90	0	0	0
16/09/1989	0	0,00	27,96	23,06	0	4,90	0	0	0
17/09/1989	0	0,00	23,06	18,16	0	4,90	0	0	0
18/09/1989	0	0,00	18,16	13,26	0	4,90	0	0	0
19/09/1989	0	0,00	13,26	8,36	0	4,90	0	0	0
20/09/1989	0	0,00	8,36	3,46	0	4,90	0	0	0
21/09/1989	0	0,00	3,46	-1,44	0	3,46	1	1	0
22/09/1989	2,2	3,53	0	-1,37	0	3,53	1	1	0
23/09/1989	28	44,92	0	40,02	0	4,90	0	0	0
24/09/1989	36	57,76	40,02	92,88	50,7	55,58	0	0	0
25/09/1989	0	0,00	42,20	37,30	0	4,90	0	0	0
26/09/1989	0	0,00	37,30	32,40	0	4,90	0	0	0
27/09/1989	0	0,00	32,40	27,50	0	4,90	0	0	0
28/09/1989	0	0,00	27,50	22,60	0	4,90	0	0	0
29/09/1989	0	0,00	22,60	17,70	0	4,90	0	0	0
30/09/1989	0	0,00	17,70	12,80	0	4,90	0	0	0
01/10/1989	0	0,00	12,80	7,90	0	4,90	0	0	0
02/10/1989	0	0,00	7,90	3,00	0	4,90	0	0	0
03/10/1989	4,1	6,58	3,00	4,68	0	4,90	0	0	0
04/10/1989	0	0,00	4,68	-0,22	0	4,68	1	0	0
05/10/1989	0	0,00	0	-4,90	0	0,00	1	1	1
06/10/1989	0	0,00	0	-4,90	0	0,00	1	1	1
07/10/1989	9,6	15,40	0	10,50	0	4,90	0	0	0
08/10/1989	0	0,00	10,50	5,60	0	4,90	0	0	0
09/10/1989	0	0,00	5,60	0,70	0	4,90	0	0	0
10/10/1989	0	0,00	0,70	-4,20	0	0,70	1	1	1
11/10/1989	0	0,00	0	-4,90	0	0,00	1	1	1
12/10/1989	0	0,00	0	-4,90	0	0,00	1	1	1
13/10/1989	0	0,00	0	-4,90	0	0,00	1	1	1
14/10/1989	0	0,00	0	-4,90	0	0,00	1	1	1
15/10/1989	0	0,00	0	-4,90	0	0,00	1	1	1
16/10/1989	0	0,00	0	-4,90	0	0,00	1	1	1
17/10/1989	0	0,00	0	-4,90	0	0,00	1	1	1
18/10/1989	0	0,00	0	-4,90	0	0,00	1	1	1
19/10/1989	0	0,00	0	-4,90	0	0,00	1	1	1
20/10/1989	0	0,00	0	-4,90	0	0,00	1	1	1
21/10/1989	0	0,00	0	-4,90	0	0,00	1	1	1
22/10/1989	0	0,00	0	-4,90	0	0,00	1	1	1
23/10/1989	0	0,00	0	-4,90	0	0,00	1	1	1
24/10/1989	0	0,00	0	-4,90	0	0,00	1	1	1
25/10/1989	0	0,00	0	-4,90	0	0,00	1	1	1
26/10/1989	72,5	116,31	0	111,41	69,2	74,11	0	0	0
27/10/1989	5,9	9,47	42,20	46,77	4,6	9,47	0	0	0
28/10/1989	0	0,00	42,20	37,30	0	4,90	0	0	0
29/10/1989	0	0,00	37,30	32,40	0	4,90	0	0	0
30/10/1989	0	0,00	32,40	27,50	0	4,90	0	0	0
31/10/1989	0	0,00	27,50	22,60	0	4,90	0	0	0
01/11/1989	0	0,00	22,60	17,70	0	4,90	0	0	0
02/11/1989	0	0,00	17,70	12,80	0	4,90	0	0	0
03/11/1989	16,7	26,79	12,80	34,69	0	4,90	0	0	0

04/11/1989	0	0,00	34,69	29,79	0	4,90	0	0	0
05/11/1989	0	0,00	29,79	24,89	0	4,90	0	0	0
06/11/1989	0	0,00	24,89	19,99	0	4,90	0	0	0
07/11/1989	0	0,00	19,99	15,09	0	4,90	0	0	0
08/11/1989	0	0,00	15,09	10,19	0	4,90	0	0	0
09/11/1989	0	0,00	10,19	5,29	0	4,90	0	0	0
10/11/1989	0	0,00	5,29	0,39	0	4,90	0	0	0
11/11/1989	0	0,00	0,39	-4,51	0	0,39	1	1	1
12/11/1989	53	85,03	0	80,13	37,9	42,83	0	0	0
13/11/1989	4,3	6,90	42,20	44,20	2,0	6,90	0	0	0
14/11/1989	0	0,00	42,20	37,30	0	4,90	0	0	0
15/11/1989	0	0,00	37,30	32,40	0	4,90	0	0	0
16/11/1989	0	0,00	32,40	27,50	0	4,90	0	0	0
17/11/1989	0	0,00	27,50	22,60	0	4,90	0	0	0
18/11/1989	0	0,00	22,60	17,70	0	4,90	0	0	0
19/11/1989	0	0,00	17,70	12,80	0	4,90	0	0	0
20/11/1989	0	0,00	12,80	7,90	0	4,90	0	0	0
21/11/1989	0	0,00	7,90	3,00	0	4,90	0	0	0
22/11/1989	0	0,00	3,00	-1,90	0	3,00	1	1	0
23/11/1989	37,8	60,64	0	55,74	13,5	18,44	0	0	0
24/11/1989	13,7	21,98	42,20	59,28	17,1	21,98	0	0	0
25/11/1989	0	0,00	42,20	37,30	0	4,90	0	0	0
26/11/1989	0	0,00	37,30	32,40	0	4,90	0	0	0
27/11/1989	0	0,00	32,40	27,50	0	4,90	0	0	0
28/11/1989	0	0,00	27,50	22,60	0	4,90	0	0	0
29/11/1989	0	0,00	22,60	17,70	0	4,90	0	0	0
30/11/1989	0	0,00	17,70	12,80	0	4,90	0	0	0
01/12/1989	0	0,00	12,80	7,90	0	4,90	0	0	0
02/12/1989	2,1	3,37	7,90	6,37	0	4,90	0	0	0
03/12/1989	0	0,00	6,37	1,47	0	4,90	0	0	0
04/12/1989	0	0,00	1,47	-3,43	0	1,47	1	1	1
05/12/1989	0	0,00	0	-4,90	0	0,00	1	1	1
06/12/1989	0	0,00	0	-4,90	0	0,00	1	1	1
07/12/1989	6	9,63	0	4,73	0	4,90	0	0	0
08/12/1989	0	0,00	4,73	-0,17	0	4,73	1	0	0
09/12/1989	0	0,00	0	-4,90	0	0,00	1	1	1
10/12/1989	4,9	7,86	0	2,96	0	4,90	0	0	0
11/12/1989	0	0,00	2,96	-1,94	0	2,96	1	1	0
12/12/1989	0	0,00	0	-4,90	0	0,00	1	1	1
13/12/1989	0	0,00	0	-4,90	0	0,00	1	1	1
14/12/1989	0	0,00	0	-4,90	0	0,00	1	1	1
15/12/1989	0	0,00	0	-4,90	0	0,00	1	1	1
16/12/1989	0	0,00	0	-4,90	0	0,00	1	1	1
17/12/1989	0	0,00	0	-4,90	0	0,00	1	1	1
18/12/1989	0	0,00	0	-4,90	0	0,00	1	1	1
19/12/1989	0	0,00	0	-4,90	0	0,00	1	1	1
20/12/1989	0	0,00	0	-4,90	0	0,00	1	1	1
21/12/1989	0	0,00	0	-4,90	0	0,00	1	1	1
22/12/1989	0	0,00	0	-4,90	0	0,00	1	1	1
23/12/1989	0	0,00	0	-4,90	0	0,00	1	1	1
24/12/1989	0	0,00	0	-4,90	0	0,00	1	1	1
25/12/1989	22,2	35,62	0	30,72	0	4,90	0	0	0
26/12/1989	0	0,00	30,72	25,82	0	4,90	0	0	0
27/12/1989	0,8	1,28	25,82	22,20	0	4,90	0	0	0
28/12/1989	4,7	7,54	22,20	24,84	0	4,90	0	0	0
29/12/1989	5,3	8,50	24,84	28,44	0	4,90	0	0	0
30/12/1989	0	0,00	28,44	23,54	0	4,90	0	0	0
31/12/1989	0	0,00	23,54	18,64	0	4,90	0	0	0
01/01/1990	0	0,00	18,64	13,74	0	4,90	0	0	0
02/01/1990	0	0,00	13,74	8,84	0	4,90	0	0	0
03/01/1990	0	0,00	8,84	3,94	0	4,90	0	0	0
04/01/1990	0	0,00	3,94	-0,96	0	3,94	1	0	0
05/01/1990	0	0,00	0	-4,90	0	0,00	1	1	1
06/01/1990	0	0,00	0	-4,90	0	0,00	1	1	1
07/01/1990	0	0,00	0	-4,90	0	0,00	1	1	1
08/01/1990	0	0,00	0	-4,90	0	0,00	1	1	1
09/01/1990	0	0,00	0	-4,90	0	0,00	1	1	1

10/01/1990	0	0,00	0	-4,90	0	0,00	1	1	1
11/01/1990	0	0,00	0	-4,90	0	0,00	1	1	1
12/01/1990	0	0,00	0	-4,90	0	0,00	1	1	1
13/01/1990	0	0,00	0	-4,90	0	0,00	1	1	1
14/01/1990	0	0,00	0	-4,90	0	0,00	1	1	1
15/01/1990	0	0,00	0	-4,90	0	0,00	1	1	1
16/01/1990	0	0,00	0	-4,90	0	0,00	1	1	1
17/01/1990	0	0,00	0	-4,90	0	0,00	1	1	1
18/01/1990	13,1	21,02	0	16,12	0	4,90	0	0	0
19/01/1990	0	0,00	16,12	11,22	0	4,90	0	0	0
20/01/1990	8,5	13,64	11,22	19,95	0	4,90	0	0	0
21/01/1990	0,4	0,64	19,95	15,70	0	4,90	0	0	0
22/01/1990	0	0,00	15,70	10,80	0	4,90	0	0	0
23/01/1990	0	0,00	10,80	5,90	0	4,90	0	0	0
24/01/1990	44,3	71,07	5,90	72,07	29,9	34,77	0	0	0
25/01/1990	23,7	38,02	42,20	75,32	33,1	38,02	0	0	0
26/01/1990	0	0,00	42,20	37,30	0	4,90	0	0	0
27/01/1990	0	0,00	37,30	32,40	0	4,90	0	0	0
28/01/1990	0	0,00	32,40	27,50	0	4,90	0	0	0
29/01/1990	0	0,00	27,50	22,60	0	4,90	0	0	0
30/01/1990	0	0,00	22,60	17,70	0	4,90	0	0	0
31/01/1990	0	0,00	17,70	12,80	0	4,90	0	0	0
01/02/1990	8,3	13,32	12,80	21,22	0	4,90	0	0	0
02/02/1990	0	0,00	21,22	16,32	0	4,90	0	0	0
03/02/1990	0	0,00	16,32	11,42	0	4,90	0	0	0
04/02/1990	9,1	14,60	11,42	21,12	0	4,90	0	0	0
05/02/1990	0	0,00	21,12	16,22	0	4,90	0	0	0
06/02/1990	0	0,00	16,22	11,32	0	4,90	0	0	0
07/02/1990	0	0,00	11,32	6,42	0	4,90	0	0	0
08/02/1990	0	0,00	6,42	1,52	0	4,90	0	0	0
09/02/1990	0,7	1,12	1,52	-2,26	0	2,64	1	1	0
10/02/1990	0,2	0,32	0	-4,58	0	0,32	1	1	1
11/02/1990	34,5	55,35	0	50,45	8,2	13,15	0	0	0
12/02/1990	1,9	3,05	42,20	40,35	0	4,90	0	0	0
13/02/1990	40,3	64,65	40,35	100,10	57,9	62,80	0	0	0
14/02/1990	5,2	8,34	42,20	45,64	3,4	8,34	0	0	0
15/02/1990	2,6	4,17	42,20	41,47	0	4,90	0	0	0
16/02/1990	0	0,00	41,47	36,57	0	4,90	0	0	0
17/02/1990	0	0,00	36,57	31,67	0	4,90	0	0	0
18/02/1990	0	0,00	31,67	26,77	0	4,90	0	0	0
19/02/1990	0	0,00	26,77	21,87	0	4,90	0	0	0
20/02/1990	0	0,00	21,87	16,97	0	4,90	0	0	0
21/02/1990	0	0,00	16,97	12,07	0	4,90	0	0	0
22/02/1990	0	0,00	12,07	7,17	0	4,90	0	0	0
23/02/1990	1	1,60	7,17	3,88	0	4,90	0	0	0
24/02/1990	3,7	5,94	3,88	4,91	0	4,90	0	0	0
25/02/1990	0	0,00	4,91	0,01	0	4,90	0	0	0
26/02/1990	0	0,00	0,01	-4,89	0	0,01	1	1	1
27/02/1990	0	0,00	0	-4,90	0	0,00	1	1	1
28/02/1990	0	0,00	0	-4,90	0	0,00	1	1	1
01/03/1990	1,6	2,57	0	-2,33	0	2,57	1	1	0
02/03/1990	0	0,00	0	-4,90	0	0,00	1	1	1
03/03/1990	0	0,00	0	-4,90	0	0,00	1	1	1
04/03/1990	0	0,00	0	-4,90	0	0,00	1	1	1
05/03/1990	14,2	22,78	0	17,88	0	4,90	0	0	0
06/03/1990	19,8	31,77	17,88	44,75	2,5	7,45	0	0	0
07/03/1990	0	0,00	42,20	37,30	0	4,90	0	0	0
08/03/1990	1,3	2,09	37,30	34,49	0	4,90	0	0	0
09/03/1990	8,8	14,12	34,49	43,70	1,5	6,40	0	0	0
10/03/1990	0	0,00	42,20	37,30	0	4,90	0	0	0
11/03/1990	0	0,00	37,30	32,40	0	4,90	0	0	0
12/03/1990	0,5	0,80	32,40	28,30	0	4,90	0	0	0
13/03/1990	4,8	7,70	28,30	31,10	0	4,90	0	0	0
14/03/1990	14,6	23,42	31,10	49,63	7,4	12,33	0	0	0
15/03/1990	29,5	47,33	42,20	84,63	42,4	47,33	0	0	0
16/03/1990	20,8	33,37	42,20	70,67	28,5	33,37	0	0	0
17/03/1990	29,2	46,85	42,20	84,15	41,9	46,85	0	0	0

18/03/1990	45	72,20	42,20	109,50	67,3	72,20	0	0	0
19/03/1990	0	0,00	42,20	37,30	0	4,90	0	0	0
20/03/1990	0	0,00	37,30	32,40	0	4,90	0	0	0
21/03/1990	0	0,00	32,40	27,50	0	4,90	0	0	0
22/03/1990	0	0,00	27,50	22,60	0	4,90	0	0	0
23/03/1990	0	0,00	22,60	17,70	0	4,90	0	0	0
24/03/1990	0	0,00	17,70	12,80	0	4,90	0	0	0
25/03/1990	0	0,00	12,80	7,90	0	4,90	0	0	0
26/03/1990	0	0,00	7,90	3,00	0	4,90	0	0	0
27/03/1990	1,8	2,89	3,00	0,99	0	4,90	0	0	0
28/03/1990	0	0,00	0,99	-3,91	0	0,99	1	1	1
29/03/1990	0	0,00	0	-4,90	0	0,00	1	1	1
30/03/1990	14,2	22,78	0	17,88	0	4,90	0	0	0
31/03/1990	44,7	71,71	17,88	84,70	42,5	47,40	0	0	0
01/04/1990	0	0,00	42,20	37,30	0	4,90	0	0	0
02/04/1990	29,3	47,01	37,30	79,41	37,2	42,11	0	0	0
03/04/1990	11,2	17,97	42,20	55,27	13,1	17,97	0	0	0
04/04/1990	0	0,00	42,20	37,30	0	4,90	0	0	0
05/04/1990	65,4	104,92	37,30	137,32	95,1	100,02	0	0	0
06/04/1990	29,1	46,69	42,20	83,99	41,8	46,69	0	0	0
07/04/1990	6,5	10,43	42,20	47,73	5,5	10,43	0	0	0
08/04/1990	5	8,02	42,20	45,32	3,1	8,02	0	0	0
09/04/1990	0	0,00	42,20	37,30	0	4,90	0	0	0
10/04/1990	0	0,00	37,30	32,40	0	4,90	0	0	0
11/04/1990	0	0,00	32,40	27,50	0	4,90	0	0	0
12/04/1990	0	0,00	27,50	22,60	0	4,90	0	0	0
13/04/1990	2,2	3,53	22,60	21,23	0	4,90	0	0	0
14/04/1990	0	0,00	21,23	16,33	0	4,90	0	0	0
15/04/1990	0	0,00	16,33	11,43	0	4,90	0	0	0
16/04/1990	44,9	72,03	11,43	78,56	36,4	41,26	0	0	0
17/04/1990	0,3	0,48	42,20	37,78	0	4,90	0	0	0
18/04/1990	0,8	1,28	37,78	34,16	0	4,90	0	0	0
19/04/1990	0	0,00	34,16	29,26	0	4,90	0	0	0
20/04/1990	0	0,00	29,26	24,36	0	4,90	0	0	0
21/04/1990	0	0,00	24,36	19,46	0	4,90	0	0	0
22/04/1990	0	0,00	19,46	14,56	0	4,90	0	0	0
23/04/1990	91,3	146,48	14,56	156,14	113,9	118,84	0	0	0
24/04/1990	25,6	41,07	42,20	78,37	36,2	41,07	0	0	0
25/04/1990	17,8	28,56	42,20	65,86	23,7	28,56	0	0	0
26/04/1990	7,9	12,67	42,20	49,97	7,8	12,67	0	0	0
27/04/1990	46,1	73,96	42,20	111,26	69,1	73,96	0	0	0
28/04/1990	0	0,00	42,20	37,30	0	4,90	0	0	0
29/04/1990	17,7	28,40	37,30	60,80	18,6	23,50	0	0	0
30/04/1990	0	0,00	42,20	37,30	0	4,90	0	0	0
01/05/1990	0	0,00	37,30	32,40	0	4,90	0	0	0
02/05/1990	0	0,00	32,40	27,50	0	4,90	0	0	0
03/05/1990	0	0,00	27,50	22,60	0	4,90	0	0	0
04/05/1990	0	0,00	22,60	17,70	0	4,90	0	0	0
05/05/1990	0	0,00	17,70	12,80	0	4,90	0	0	0
06/05/1990	0	0,00	12,80	7,90	0	4,90	0	0	0
07/05/1990	0	0,00	7,90	3,00	0	4,90	0	0	0
08/05/1990	0	0,00	3,00	-1,90	0	3,00	1	1	0
09/05/1990	0	0,00	0	-4,90	0	0,00	1	1	1
10/05/1990	28,9	46,37	0	41,47	0	4,90	0	0	0
11/05/1990	0	0,00	41,47	36,57	0	4,90	0	0	0
12/05/1990	0	0,00	36,57	31,67	0	4,90	0	0	0
13/05/1990	0	0,00	31,67	26,77	0	4,90	0	0	0
14/05/1990	0	0,00	26,77	21,87	0	4,90	0	0	0
15/05/1990	8,2	13,16	21,87	30,12	0	4,90	0	0	0
16/05/1990	0	0,00	30,12	25,22	0	4,90	0	0	0
17/05/1990	0	0,00	25,22	20,32	0	4,90	0	0	0
18/05/1990	2,9	4,65	20,32	20,07	0	4,90	0	0	0
19/05/1990	0	0,00	20,07	15,17	0	4,90	0	0	0
20/05/1990	0	0,00	15,17	10,27	0	4,90	0	0	0
21/05/1990	0	0,00	10,27	5,37	0	4,90	0	0	0
22/05/1990	0	0,00	5,37	0,47	0	4,90	0	0	0
23/05/1990	0	0,00	0,47	-4,43	0	0,47	1	1	1

24/05/1990	0	0,00	0	-4,90	0	0,00	1	1	1
25/05/1990	0	0,00	0	-4,90	0	0,00	1	1	1
26/05/1990	0	0,00	0	-4,90	0	0,00	1	1	1
27/05/1990	6	9,63	0	4,73	0	4,90	0	0	0
28/05/1990	32,8	52,62	4,73	52,45	10,2	15,15	0	0	0
29/05/1990	1,4	2,25	42,20	39,55	0	4,90	0	0	0
30/05/1990	5,9	9,47	39,55	44,11	1,9	6,81	0	0	0
31/05/1990	0	0,00	42,20	37,30	0	4,90	0	0	0
01/06/1990	0	0,00	37,30	32,40	0	4,90	0	0	0
02/06/1990	0	0,00	32,40	27,50	0	4,90	0	0	0
03/06/1990	0	0,00	27,50	22,60	0	4,90	0	0	0
04/06/1990	8,4	13,48	22,60	31,18	0	4,90	0	0	0
05/06/1990	14,6	23,42	31,18	49,70	7,5	12,40	0	0	0
06/06/1990	0	0,00	42,20	37,30	0	4,90	0	0	0
07/06/1990	0	0,00	37,30	32,40	0	4,90	0	0	0
08/06/1990	0	0,00	32,40	27,50	0	4,90	0	0	0
09/06/1990	0	0,00	27,50	22,60	0	4,90	0	0	0
10/06/1990	0	0,00	22,60	17,70	0	4,90	0	0	0
11/06/1990	0	0,00	17,70	12,80	0	4,90	0	0	0
12/06/1990	0,2	0,32	12,80	8,22	0	4,90	0	0	0
13/06/1990	25	40,11	8,22	43,43	1,2	6,13	0	0	0
14/06/1990	0	0,00	42,20	37,30	0	4,90	0	0	0
15/06/1990	0	0,00	37,30	32,40	0	4,90	0	0	0
16/06/1990	0	0,00	32,40	27,50	0	4,90	0	0	0
17/06/1990	0	0,00	27,50	22,60	0	4,90	0	0	0
18/06/1990	0	0,00	22,60	17,70	0	4,90	0	0	0
19/06/1990	0	0,00	17,70	12,80	0	4,90	0	0	0
20/06/1990	5,5	8,82	12,80	16,72	0	4,90	0	0	0
21/06/1990	0	0,00	16,72	11,82	0	4,90	0	0	0
22/06/1990	0	0,00	11,82	6,92	0	4,90	0	0	0
23/06/1990	0	0,00	6,92	2,02	0	4,90	0	0	0
24/06/1990	0	0,00	2,02	-2,88	0	2,02	1	1	1
25/06/1990	0	0,00	0	-4,90	0	0,00	1	1	1
26/06/1990	0	0,00	0	-4,90	0	0,00	1	1	1
27/06/1990	0	0,00	0	-4,90	0	0,00	1	1	1
28/06/1990	1	1,60	0	-3,30	0	1,60	1	1	1
29/06/1990	9,5	15,24	0	10,34	0	4,90	0	0	0
30/06/1990	0	0,00	10,34	5,44	0	4,90	0	0	0
01/07/1990	0	0,00	5,44	0,54	0	4,90	0	0	0
02/07/1990	0	0,00	0,54	-4,36	0	0,54	1	1	1
03/07/1990	11,2	17,97	0	13,07	0	4,90	0	0	0
04/07/1990	7	11,23	13,07	19,40	0	4,90	0	0	0
05/07/1990	0	0,00	19,40	14,50	0	4,90	0	0	0
06/07/1990	0	0,00	14,50	9,60	0	4,90	0	0	0
07/07/1990	0	0,00	9,60	4,70	0	4,90	0	0	0
08/07/1990	0	0,00	4,70	-0,20	0	4,70	1	0	0
09/07/1990	3,4	5,45	0	0,55	0	4,90	0	0	0
10/07/1990	0	0,00	0,55	-4,35	0	0,55	1	1	1
11/07/1990	0	0,00	0	-4,90	0	0,00	1	1	1
12/07/1990	0	0,00	0	-4,90	0	0,00	1	1	1
13/07/1990	0	0,00	0	-4,90	0	0,00	1	1	1
14/07/1990	0	0,00	0	-4,90	0	0,00	1	1	1
15/07/1990	0	0,00	0	-4,90	0	0,00	1	1	1
16/07/1990	43,5	69,79	0	64,89	22,7	27,59	0	0	0
17/07/1990	0	0,00	42,20	37,30	0	4,90	0	0	0
18/07/1990	1	1,60	37,30	34,00	0	4,90	0	0	0
19/07/1990	0	0,00	34,00	29,10	0	4,90	0	0	0
20/07/1990	0	0,00	29,10	24,20	0	4,90	0	0	0
21/07/1990	0	0,00	24,20	19,30	0	4,90	0	0	0
22/07/1990	0	0,00	19,30	14,40	0	4,90	0	0	0
23/07/1990	0	0,00	14,40	9,50	0	4,90	0	0	0
24/07/1990	0	0,00	9,50	4,60	0	4,90	0	0	0
25/07/1990	0	0,00	4,60	-0,30	0	4,60	1	0	0
26/07/1990	0	0,00	0	-4,90	0	0,00	1	1	1
27/07/1990	0	0,00	0	-4,90	0	0,00	1	1	1
28/07/1990	0	0,00	0	-4,90	0	0,00	1	1	1
29/07/1990	0	0,00	0	-4,90	0	0,00	1	1	1

30/07/1990	0	0,00	0	-4,90	0	0,00	1	1	1
31/07/1990	0	0,00	0	-4,90	0	0,00	1	1	1
01/08/1990	0	0,00	0	-4,90	0	0,00	1	1	1
02/08/1990	0	0,00	0	-4,90	0	0,00	1	1	1
03/08/1990	0	0,00	0	-4,90	0	0,00	1	1	1
04/08/1990	0	0,00	0	-4,90	0	0,00	1	1	1
05/08/1990	0	0,00	0	-4,90	0	0,00	1	1	1
06/08/1990	0	0,00	0	-4,90	0	0,00	1	1	1
07/08/1990	0	0,00	0	-4,90	0	0,00	1	1	1
08/08/1990	0	0,00	0	-4,90	0	0,00	1	1	1
09/08/1990	0	0,00	0	-4,90	0	0,00	1	1	1
10/08/1990	0	0,00	0	-4,90	0	0,00	1	1	1
11/08/1990	0	0,00	0	-4,90	0	0,00	1	1	1
12/08/1990	0	0,00	0	-4,90	0	0,00	1	1	1
13/08/1990	0	0,00	0	-4,90	0	0,00	1	1	1
14/08/1990	0	0,00	0	-4,90	0	0,00	1	1	1
15/08/1990	0	0,00	0	-4,90	0	0,00	1	1	1
16/08/1990	9,5	15,24	0	10,34	0	4,90	0	0	0
17/08/1990	0	0,00	10,34	5,44	0	4,90	0	0	0
18/08/1990	0	0,00	5,44	0,54	0	4,90	0	0	0
19/08/1990	0	0,00	0,54	-4,36	0	0,54	1	1	1
20/08/1990	0	0,00	0	-4,90	0	0,00	1	1	1
21/08/1990	0	0,00	0	-4,90	0	0,00	1	1	1
22/08/1990	0	0,00	0	-4,90	0	0,00	1	1	1
23/08/1990	0	0,00	0	-4,90	0	0,00	1	1	1
24/08/1990	0	0,00	0	-4,90	0	0,00	1	1	1
25/08/1990	0	0,00	0	-4,90	0	0,00	1	1	1
26/08/1990	0	0,00	0	-4,90	0	0,00	1	1	1
27/08/1990	0	0,00	0	-4,90	0	0,00	1	1	1
28/08/1990	0	0,00	0	-4,90	0	0,00	1	1	1
29/08/1990	0	0,00	0	-4,90	0	0,00	1	1	1
30/08/1990	0	0,00	0	-4,90	0	0,00	1	1	1
31/08/1990	0	0,00	0	-4,90	0	0,00	1	1	1
01/09/1990	0	0,00	0	-4,90	0	0,00	1	1	1
02/09/1990	0	0,00	0	-4,90	0	0,00	1	1	1
03/09/1990	0	0,00	0	-4,90	0	0,00	1	1	1
04/09/1990	0	0,00	0	-4,90	0	0,00	1	1	1
05/09/1990	13,7	21,98	0	17,08	0	4,90	0	0	0
06/09/1990	4	6,42	17,08	18,60	0	4,90	0	0	0
07/09/1990	40	64,17	18,60	77,87	35,7	40,57	0	0	0
08/09/1990	1	1,60	42,20	38,90	0	4,90	0	0	0
09/09/1990	0	0,00	38,90	34,00	0	4,90	0	0	0
10/09/1990	0	0,00	34,00	29,10	0	4,90	0	0	0
11/09/1990	0	0,00	29,10	24,20	0	4,90	0	0	0
12/09/1990	1,9	3,05	24,20	22,35	0	4,90	0	0	0
13/09/1990	0	0,00	22,35	17,45	0	4,90	0	0	0
14/09/1990	0	0,00	17,45	12,55	0	4,90	0	0	0
15/09/1990	0	0,00	12,55	7,65	0	4,90	0	0	0
16/09/1990	0	0,00	7,65	2,75	0	4,90	0	0	0
17/09/1990	0	0,00	2,75	-2,15	0	2,75	1	1	0
18/09/1990	36,1	57,92	0	53,02	10,8	15,72	0	0	0
19/09/1990	17,2	27,59	42,20	64,89	22,7	27,59	0	0	0
20/09/1990	0	0,00	42,20	37,30	0	4,90	0	0	0
21/09/1990	26,4	42,35	37,30	74,75	32,6	37,45	0	0	0
22/09/1990	21,7	34,81	42,20	72,11	29,9	34,81	0	0	0
23/09/1990	0	0,00	42,20	37,30	0	4,90	0	0	0
24/09/1990	0	0,00	37,30	32,40	0	4,90	0	0	0
25/09/1990	0	0,00	32,40	27,50	0	4,90	0	0	0
26/09/1990	0	0,00	27,50	22,60	0	4,90	0	0	0
27/09/1990	0	0,00	22,60	17,70	0	4,90	0	0	0
28/09/1990	0	0,00	17,70	12,80	0	4,90	0	0	0
29/09/1990	0	0,00	12,80	7,90	0	4,90	0	0	0
30/09/1990	0	0,00	7,90	3,00	0	4,90	0	0	0
01/10/1990	0	0,00	3,00	-1,90	0	3,00	1	1	0
02/10/1990	0	0,00	0	-4,90	0	0,00	1	1	1
03/10/1990	0	0,00	0	-4,90	0	0,00	1	1	1
04/10/1990	0	0,00	0	-4,90	0	0,00	1	1	1

05/10/1990	0	0,00	0	-4,90	0	0,00	1	1	1
06/10/1990	26	41,71	0	36,81	0	4,90	0	0	0
07/10/1990	37,5	60,16	36,81	92,08	49,9	54,78	0	0	0
08/10/1990	19,5	31,28	42,20	68,58	26,4	31,28	0	0	0
09/10/1990	1,2	1,93	42,20	39,23	0	4,90	0	0	0
10/10/1990	0	0,00	39,23	34,33	0	4,90	0	0	0
11/10/1990	0	0,00	34,33	29,43	0	4,90	0	0	0
12/10/1990	25,6	41,07	29,43	65,60	23,4	28,30	0	0	0
13/10/1990	0	0,00	42,20	37,30	0	4,90	0	0	0
14/10/1990	0	0,00	37,30	32,40	0	4,90	0	0	0
15/10/1990	0	0,00	32,40	27,50	0	4,90	0	0	0
16/10/1990	0	0,00	27,50	22,60	0	4,90	0	0	0
17/10/1990	0	0,00	22,60	17,70	0	4,90	0	0	0
18/10/1990	0	0,00	17,70	12,80	0	4,90	0	0	0
19/10/1990	0	0,00	12,80	7,90	0	4,90	0	0	0
20/10/1990	0	0,00	7,90	3,00	0	4,90	0	0	0
21/10/1990	0	0,00	3,00	-1,90	0	3,00	1	1	0
22/10/1990	0	0,00	0	-4,90	0	0,00	1	1	1
23/10/1990	0	0,00	0	-4,90	0	0,00	1	1	1
24/10/1990	0	0,00	0	-4,90	0	0,00	1	1	1
25/10/1990	0	0,00	0	-4,90	0	0,00	1	1	1
26/10/1990	8,4	13,48	0	8,58	0	4,90	0	0	0
27/10/1990	0	0,00	8,58	3,68	0	4,90	0	0	0
28/10/1990	4,2	6,74	3,68	5,51	0	4,90	0	0	0
29/10/1990	12,2	19,57	5,51	20,19	0	4,90	0	0	0
30/10/1990	3,7	5,94	20,19	21,22	0	4,90	0	0	0
31/10/1990	0	0,00	21,22	16,32	0	4,90	0	0	0
01/11/1990	33,3	53,42	16,32	64,85	22,6	27,55	0	0	0
02/11/1990	0	0,00	42,20	37,30	0	4,90	0	0	0
03/11/1990	0	0,00	37,30	32,40	0	4,90	0	0	0
04/11/1990	33	52,94	32,40	80,44	38,2	43,14	0	0	0
05/11/1990	3,7	5,94	42,20	43,24	1,0	5,94	0	0	0
06/11/1990	0	0,00	42,20	37,30	0	4,90	0	0	0
07/11/1990	123,7	198,46	37,30	230,86	188,7	193,56	0	0	0
08/11/1990	0	0,00	42,20	37,30	0	4,90	0	0	0
09/11/1990	0	0,00	37,30	32,40	0	4,90	0	0	0
10/11/1990	0	0,00	32,40	27,50	0	4,90	0	0	0
11/11/1990	0	0,00	27,50	22,60	0	4,90	0	0	0
12/11/1990	25,2	40,43	22,60	58,13	15,9	20,83	0	0	0
13/11/1990	22,5	36,10	42,20	73,40	31,2	36,10	0	0	0
14/11/1990	0	0,00	42,20	37,30	0	4,90	0	0	0
15/11/1990	0	0,00	37,30	32,40	0	4,90	0	0	0
16/11/1990	5,7	9,14	32,40	36,64	0	4,90	0	0	0
17/11/1990	0	0,00	36,64	31,74	0	4,90	0	0	0
18/11/1990	0	0,00	31,74	26,84	0	4,90	0	0	0
19/11/1990	0	0,00	26,84	21,94	0	4,90	0	0	0
20/11/1990	0	0,00	21,94	17,04	0	4,90	0	0	0
21/11/1990	12,6	20,21	17,04	32,36	0	4,90	0	0	0
22/11/1990	0	0,00	32,36	27,46	0	4,90	0	0	0
23/11/1990	0	0,00	27,46	22,56	0	4,90	0	0	0
24/11/1990	0	0,00	22,56	17,66	0	4,90	0	0	0
25/11/1990	0	0,00	17,66	12,76	0	4,90	0	0	0
26/11/1990	20,5	32,89	12,76	40,75	0	4,90	0	0	0
27/11/1990	4,4	7,06	40,75	42,91	0,7	5,61	0	0	0
28/11/1990	0	0,00	42,20	37,30	0	4,90	0	0	0
29/11/1990	0	0,00	37,30	32,40	0	4,90	0	0	0
30/11/1990	0	0,00	32,40	27,50	0	4,90	0	0	0
01/12/1990	0	0,00	27,50	22,60	0	4,90	0	0	0
02/12/1990	0	0,00	22,60	17,70	0	4,90	0	0	0
03/12/1990	69,5	111,50	17,70	124,30	82,1	87,00	0	0	0
04/12/1990	0	0,00	42,20	37,30	0	4,90	0	0	0
05/12/1990	0	0,00	37,30	32,40	0	4,90	0	0	0
06/12/1990	15,5	24,87	32,40	52,37	10,2	15,07	0	0	0
07/12/1990	41,2	66,10	42,20	103,40	61,2	66,10	0	0	0
08/12/1990	0	0,00	42,20	37,30	0	4,90	0	0	0
09/12/1990	0	0,00	37,30	32,40	0	4,90	0	0	0
10/12/1990	22,3	35,78	32,40	63,28	21,1	25,98	0	0	0

11/12/1990	0	0,00	42,20	37,30	0	4,90	0	0	0
12/12/1990	0	0,00	37,30	32,40	0	4,90	0	0	0
13/12/1990	0	0,00	32,40	27,50	0	4,90	0	0	0
14/12/1990	2,3	3,69	27,50	26,29	0	4,90	0	0	0
15/12/1990	0	0,00	26,29	21,39	0	4,90	0	0	0
16/12/1990	0	0,00	21,39	16,49	0	4,90	0	0	0
17/12/1990	0	0,00	16,49	11,59	0	4,90	0	0	0
18/12/1990	23,9	38,34	11,59	45,03	2,8	7,73	0	0	0
19/12/1990	0	0,00	42,20	37,30	0	4,90	0	0	0
20/12/1990	0	0,00	37,30	32,40	0	4,90	0	0	0
21/12/1990	0	0,00	32,40	27,50	0	4,90	0	0	0
22/12/1990	0	0,00	27,50	22,60	0	4,90	0	0	0
23/12/1990	0	0,00	22,60	17,70	0	4,90	0	0	0
24/12/1990	0	0,00	17,70	12,80	0	4,90	0	0	0
25/12/1990	0	0,00	12,80	7,90	0	4,90	0	0	0
26/12/1990	0	0,00	7,90	3,00	0	4,90	0	0	0
27/12/1990	0	0,00	3,00	-1,90	0	3,00	1	1	0
28/12/1990	0	0,00	0	-4,90	0	0,00	1	1	1
29/12/1990	0	0,00	0	-4,90	0	0,00	1	1	1
30/12/1990	0	0,00	0	-4,90	0	0,00	1	1	1
31/12/1990	0	0,00	0	-4,90	0	0,00	1	1	1
01/01/1991	0	0,00	0	-4,90	0	0,00	1	1	1
02/01/1991	0	0,00	0	-4,90	0	0,00	1	1	1
03/01/1991	0	0,00	0	-4,90	0	0,00	1	1	1
04/01/1991	0	0,00	0	-4,90	0	0,00	1	1	1
05/01/1991	0	0,00	0	-4,90	0	0,00	1	1	1
06/01/1991	0	0,00	0	-4,90	0	0,00	1	1	1
07/01/1991	0	0,00	0	-4,90	0	0,00	1	1	1
08/01/1991	0	0,00	0	-4,90	0	0,00	1	1	1
09/01/1991	0	0,00	0	-4,90	0	0,00	1	1	1
10/01/1991	0	0,00	0	-4,90	0	0,00	1	1	1
11/01/1991	0	0,00	0	-4,90	0	0,00	1	1	1
12/01/1991	0	0,00	0	-4,90	0	0,00	1	1	1
13/01/1991	0	0,00	0	-4,90	0	0,00	1	1	1
14/01/1991	0	0,00	0	-4,90	0	0,00	1	1	1
15/01/1991	0	0,00	0	-4,90	0	0,00	1	1	1
16/01/1991	0	0,00	0	-4,90	0	0,00	1	1	1
17/01/1991	0	0,00	0	-4,90	0	0,00	1	1	1
18/01/1991	0	0,00	0	-4,90	0	0,00	1	1	1
19/01/1991	0	0,00	0	-4,90	0	0,00	1	1	1
20/01/1991	0	0,00	0	-4,90	0	0,00	1	1	1
21/01/1991	0	0,00	0	-4,90	0	0,00	1	1	1
22/01/1991	15,6	25,03	0	20,13	0	4,90	0	0	0
23/01/1991	12,2	19,57	20,13	34,80	0	4,90	0	0	0
24/01/1991	0	0,00	34,80	29,90	0	4,90	0	0	0
25/01/1991	0	0,00	29,90	25,00	0	4,90	0	0	0
26/01/1991	0	0,00	25,00	20,10	0	4,90	0	0	0
27/01/1991	0	0,00	20,10	15,20	0	4,90	0	0	0
28/01/1991	0	0,00	15,20	10,30	0	4,90	0	0	0
29/01/1991	0	0,00	10,30	5,40	0	4,90	0	0	0
30/01/1991	54,8	87,92	5,40	88,42	46,2	51,12	0	0	0
31/01/1991	0	0,00	42,20	37,30	0	4,90	0	0	0
01/02/1991	0	0,00	37,30	32,40	0	4,90	0	0	0
02/02/1991	0	0,00	32,40	27,50	0	4,90	0	0	0
03/02/1991	0	0,00	27,50	22,60	0	4,90	0	0	0
04/02/1991	0	0,00	22,60	17,70	0	4,90	0	0	0
05/02/1991	0	0,00	17,70	12,80	0	4,90	0	0	0
06/02/1991	0	0,00	12,80	7,90	0	4,90	0	0	0
07/02/1991	0	0,00	7,90	3,00	0	4,90	0	0	0
08/02/1991	0	0,00	3,00	-1,90	0	3,00	1	1	0
09/02/1991	0	0,00	0	-4,90	0	0,00	1	1	1
10/02/1991	0	0,00	0	-4,90	0	0,00	1	1	1
11/02/1991	0	0,00	0	-4,90	0	0,00	1	1	1
12/02/1991	1,2	1,93	0	-2,97	0	1,93	1	1	1
13/02/1991	0	0,00	0	-4,90	0	0,00	1	1	1
14/02/1991	0	0,00	0	-4,90	0	0,00	1	1	1
15/02/1991	0	0,00	0	-4,90	0	0,00	1	1	1

16/02/1991	0	0,00	0	-4,90	0	0,00	1	1	1
17/02/1991	0	0,00	0	-4,90	0	0,00	1	1	1
18/02/1991	0	0,00	0	-4,90	0	0,00	1	1	1
19/02/1991	0	0,00	0	-4,90	0	0,00	1	1	1
20/02/1991	0	0,00	0	-4,90	0	0,00	1	1	1
21/02/1991	0	0,00	0	-4,90	0	0,00	1	1	1
22/02/1991	11,3	18,13	0	13,23	0	4,90	0	0	0
23/02/1991	12,5	20,05	13,23	28,38	0	4,90	0	0	0
24/02/1991	0	0,00	28,38	23,48	0	4,90	0	0	0
25/02/1991	0	0,00	23,48	18,58	0	4,90	0	0	0
26/02/1991	0	0,00	18,58	13,68	0	4,90	0	0	0
27/02/1991	0	0,00	13,68	8,78	0	4,90	0	0	0
28/02/1991	0	0,00	8,78	3,88	0	4,90	0	0	0
01/03/1991	0	0,00	3,88	-1,02	0	3,88	1	1	0
02/03/1991	0	0,00	0	-4,90	0	0,00	1	1	1
03/03/1991	0	0,00	0	-4,90	0	0,00	1	1	1
04/03/1991	0	0,00	0	-4,90	0	0,00	1	1	1
05/03/1991	0	0,00	0	-4,90	0	0,00	1	1	1
06/03/1991	0	0,00	0	-4,90	0	0,00	1	1	1
07/03/1991	0	0,00	0	-4,90	0	0,00	1	1	1
08/03/1991	0	0,00	0	-4,90	0	0,00	1	1	1
09/03/1991	0,6	0,96	0	-3,94	0	0,96	1	1	1
10/03/1991	33,2	53,26	0	48,36	6,2	11,06	0	0	0
11/03/1991	0	0,00	42,20	37,30	0	4,90	0	0	0
12/03/1991	0	0,00	37,30	32,40	0	4,90	0	0	0
13/03/1991	0	0,00	32,40	27,50	0	4,90	0	0	0
14/03/1991	0	0,00	27,50	22,60	0	4,90	0	0	0
15/03/1991	0	0,00	22,60	17,70	0	4,90	0	0	0
16/03/1991	0	0,00	17,70	12,80	0	4,90	0	0	0
17/03/1991	47,5	76,21	12,80	84,11	41,9	46,81	0	0	0
18/03/1991	30,4	48,77	42,20	86,07	43,9	48,77	0	0	0
19/03/1991	0	0,00	42,20	37,30	0	4,90	0	0	0
20/03/1991	0	0,00	37,30	32,40	0	4,90	0	0	0
21/03/1991	0	0,00	32,40	27,50	0	4,90	0	0	0
22/03/1991	0	0,00	27,50	22,60	0	4,90	0	0	0
23/03/1991	0	0,00	22,60	17,70	0	4,90	0	0	0
24/03/1991	0	0,00	17,70	12,80	0	4,90	0	0	0
25/03/1991	0	0,00	12,80	7,90	0	4,90	0	0	0
26/03/1991	0	0,00	7,90	3,00	0	4,90	0	0	0
27/03/1991	0	0,00	3,00	-1,90	0	3,00	1	1	0
28/03/1991	0	0,00	0	-4,90	0	0,00	1	1	1
29/03/1991	0	0,00	0	-4,90	0	0,00	1	1	1
30/03/1991	0	0,00	0	-4,90	0	0,00	1	1	1
31/03/1991	0	0,00	0	-4,90	0	0,00	1	1	1
01/04/1991	0	0,00	0	-4,90	0	0,00	1	1	1
02/04/1991	0	0,00	0	-4,90	0	0,00	1	1	1
03/04/1991	0	0,00	0	-4,90	0	0,00	1	1	1
04/04/1991	0	0,00	0	-4,90	0	0,00	1	1	1
05/04/1991	0	0,00	0	-4,90	0	0,00	1	1	1
06/04/1991	47,8	76,69	0	71,79	29,6	34,49	0	0	0
07/04/1991	0	0,00	42,20	37,30	0	4,90	0	0	0
08/04/1991	0	0,00	37,30	32,40	0	4,90	0	0	0
09/04/1991	0	0,00	32,40	27,50	0	4,90	0	0	0
10/04/1991	42,5	68,18	27,50	90,78	48,6	53,48	0	0	0
11/04/1991	8,4	13,48	42,20	50,78	8,6	13,48	0	0	0
12/04/1991	0	0,00	42,20	37,30	0	4,90	0	0	0
13/04/1991	0,5	0,80	37,30	33,20	0	4,90	0	0	0
14/04/1991	0	0,00	33,20	28,30	0	4,90	0	0	0
15/04/1991	1,4	2,25	28,30	25,65	0	4,90	0	0	0
16/04/1991	33,6	53,91	25,65	74,65	32,5	37,35	0	0	0
17/04/1991	52,8	84,71	42,20	122,01	79,8	84,71	0	0	0
18/04/1991	30,7	49,25	42,20	86,55	44,4	49,25	0	0	0
19/04/1991	0	0,00	42,20	37,30	0	4,90	0	0	0
20/04/1991	0	0,00	37,30	32,40	0	4,90	0	0	0
21/04/1991	0	0,00	32,40	27,50	0	4,90	0	0	0
22/04/1991	0	0,00	27,50	22,60	0	4,90	0	0	0
23/04/1991	0,5	0,80	22,60	18,50	0	4,90	0	0	0

24/04/1991	29,6	47,49	18,50	61,09	18,9	23,79	0	0	0
25/04/1991	0	0,00	42,20	37,30	0	4,90	0	0	0
26/04/1991	0	0,00	37,30	32,40	0	4,90	0	0	0
27/04/1991	10,6	17,01	32,40	44,51	2,3	7,21	0	0	0
28/04/1991	0	0,00	42,20	37,30	0	4,90	0	0	0
29/04/1991	0	0,00	37,30	32,40	0	4,90	0	0	0
30/04/1991	0	0,00	32,40	27,50	0	4,90	0	0	0
01/05/1991	0	0,00	27,50	22,60	0	4,90	0	0	0
02/05/1991	0	0,00	22,60	17,70	0	4,90	0	0	0
03/05/1991	0	0,00	17,70	12,80	0	4,90	0	0	0
04/05/1991	1,1	1,76	12,80	9,66	0	4,90	0	0	0
05/05/1991	0	0,00	9,66	4,76	0	4,90	0	0	0
06/05/1991	0	0,00	4,76	-0,14	0	4,76	1	0	0
07/05/1991	0	0,00	0	-4,90	0	0,00	1	1	1
08/05/1991	0	0,00	0	-4,90	0	0,00	1	1	1
09/05/1991	0	0,00	0	-4,90	0	0,00	1	1	1
10/05/1991	0	0,00	0	-4,90	0	0,00	1	1	1
11/05/1991	0	0,00	0	-4,90	0	0,00	1	1	1
12/05/1991	0	0,00	0	-4,90	0	0,00	1	1	1
13/05/1991	9,9	15,88	0	10,98	0	4,90	0	0	0
14/05/1991	2,9	4,65	10,98	10,74	0	4,90	0	0	0
15/05/1991	1,2	1,93	10,74	7,76	0	4,90	0	0	0
16/05/1991	0	0,00	7,76	2,86	0	4,90	0	0	0
17/05/1991	0	0,00	2,86	-2,04	0	2,86	1	1	0
18/05/1991	0	0,00	0	-4,90	0	0,00	1	1	1
19/05/1991	0	0,00	0	-4,90	0	0,00	1	1	1
20/05/1991	0	0,00	0	-4,90	0	0,00	1	1	1
21/05/1991	0	0,00	0	-4,90	0	0,00	1	1	1
22/05/1991	38,8	62,25	0	57,35	15,1	20,05	0	0	0
23/05/1991	0,9	1,44	42,20	38,74	0	4,90	0	0	0
24/05/1991	0	0,00	38,74	33,84	0	4,90	0	0	0
25/05/1991	1,5	2,41	33,84	31,35	0	4,90	0	0	0
26/05/1991	0	0,00	31,35	26,45	0	4,90	0	0	0
27/05/1991	0	0,00	26,45	21,55	0	4,90	0	0	0
28/05/1991	0	0,00	21,55	16,65	0	4,90	0	0	0
29/05/1991	0	0,00	16,65	11,75	0	4,90	0	0	0
30/05/1991	0	0,00	11,75	6,85	0	4,90	0	0	0
31/05/1991	0	0,00	6,85	1,95	0	4,90	0	0	0
01/06/1991	0	0,00	1,95	-2,95	0	1,95	1	1	1
02/06/1991	0	0,00	0	-4,90	0	0,00	1	1	1
03/06/1991	0	0,00	0	-4,90	0	0,00	1	1	1
04/06/1991	0	0,00	0	-4,90	0	0,00	1	1	1
05/06/1991	0	0,00	0	-4,90	0	0,00	1	1	1
06/06/1991	0	0,00	0	-4,90	0	0,00	1	1	1
07/06/1991	0	0,00	0	-4,90	0	0,00	1	1	1
08/06/1991	0	0,00	0	-4,90	0	0,00	1	1	1
09/06/1991	0	0,00	0	-4,90	0	0,00	1	1	1
10/06/1991	0	0,00	0	-4,90	0	0,00	1	1	1
11/06/1991	0	0,00	0	-4,90	0	0,00	1	1	1
12/06/1991	0	0,00	0	-4,90	0	0,00	1	1	1
13/06/1991	0	0,00	0	-4,90	0	0,00	1	1	1
14/06/1991	0	0,00	0	-4,90	0	0,00	1	1	1
15/06/1991	6,7	10,75	0	5,85	0	4,90	0	0	0
16/06/1991	11,8	18,93	5,85	19,88	0	4,90	0	0	0
17/06/1991	0	0,00	19,88	14,98	0	4,90	0	0	0
18/06/1991	0	0,00	14,98	10,08	0	4,90	0	0	0
19/06/1991	37,4	60,00	10,08	65,18	23,0	27,88	0	0	0
20/06/1991	1,2	1,93	42,20	39,23	0	4,90	0	0	0
21/06/1991	0	0,00	39,23	34,33	0	4,90	0	0	0
22/06/1991	0	0,00	34,33	29,43	0	4,90	0	0	0
23/06/1991	0	0,00	29,43	24,53	0	4,90	0	0	0
24/06/1991	0	0,00	24,53	19,63	0	4,90	0	0	0
25/06/1991	0	0,00	19,63	14,73	0	4,90	0	0	0
26/06/1991	1,3	2,09	14,73	11,91	0	4,90	0	0	0
27/06/1991	38,6	61,93	11,91	68,94	26,7	31,64	0	0	0
28/06/1991	7,9	12,67	42,20	49,97	7,8	12,67	0	0	0
29/06/1991	0	0,00	42,20	37,30	0	4,90	0	0	0

30/06/1991	0	0,00	37,30	32,40	0	4,90	0	0	0
01/07/1991	0	0,00	32,40	27,50	0	4,90	0	0	0
02/07/1991	0	0,00	27,50	22,60	0	4,90	0	0	0
03/07/1991	0	0,00	22,60	17,70	0	4,90	0	0	0
04/07/1991	0	0,00	17,70	12,80	0	4,90	0	0	0
05/07/1991	0	0,00	12,80	7,90	0	4,90	0	0	0
06/07/1991	0	0,00	7,90	3,00	0	4,90	0	0	0
07/07/1991	0	0,00	3,00	-1,90	0	3,00	1	1	0
08/07/1991	0	0,00	0	-4,90	0	0,00	1	1	1
09/07/1991	0	0,00	0	-4,90	0	0,00	1	1	1
10/07/1991	0	0,00	0	-4,90	0	0,00	1	1	1
11/07/1991	0	0,00	0	-4,90	0	0,00	1	1	1
12/07/1991	0	0,00	0	-4,90	0	0,00	1	1	1
13/07/1991	0	0,00	0	-4,90	0	0,00	1	1	1
14/07/1991	0	0,00	0	-4,90	0	0,00	1	1	1
15/07/1991	0	0,00	0	-4,90	0	0,00	1	1	1
16/07/1991	0	0,00	0	-4,90	0	0,00	1	1	1
17/07/1991	0	0,00	0	-4,90	0	0,00	1	1	1
18/07/1991	13,4	21,50	0	16,60	0	4,90	0	0	0
19/07/1991	23,2	37,22	16,60	48,92	6,7	11,62	0	0	0
20/07/1991	0	0,00	42,20	37,30	0	4,90	0	0	0
21/07/1991	0	0,00	37,30	32,40	0	4,90	0	0	0
22/07/1991	14,2	22,78	32,40	50,28	8,1	12,98	0	0	0
23/07/1991	5,6	8,98	42,20	46,28	4,1	8,98	0	0	0
24/07/1991	0	0,00	42,20	37,30	0	4,90	0	0	0
25/07/1991	0	0,00	37,30	32,40	0	4,90	0	0	0
26/07/1991	0	0,00	32,40	27,50	0	4,90	0	0	0
27/07/1991	0	0,00	27,50	22,60	0	4,90	0	0	0
28/07/1991	0	0,00	22,60	17,70	0	4,90	0	0	0
29/07/1991	0	0,00	17,70	12,80	0	4,90	0	0	0
30/07/1991	0	0,00	12,80	7,90	0	4,90	0	0	0
31/07/1991	16	25,67	7,90	28,67	0	4,90	0	0	0
01/08/1991	0	0,00	28,67	23,77	0	4,90	0	0	0
02/08/1991	0	0,00	23,77	18,87	0	4,90	0	0	0
03/08/1991	0	0,00	18,87	13,97	0	4,90	0	0	0
04/08/1991	0	0,00	13,97	9,07	0	4,90	0	0	0
05/08/1991	0	0,00	9,07	4,17	0	4,90	0	0	0
06/08/1991	0	0,00	4,17	-0,73	0	4,17	1	0	0
07/08/1991	0	0,00	0	-4,90	0	0,00	1	1	1
08/08/1991	0	0,00	0	-4,90	0	0,00	1	1	1
09/08/1991	0	0,00	0	-4,90	0	0,00	1	1	1
10/08/1991	0	0,00	0	-4,90	0	0,00	1	1	1
11/08/1991	0	0,00	0	-4,90	0	0,00	1	1	1
12/08/1991	0	0,00	0	-4,90	0	0,00	1	1	1
13/08/1991	0	0,00	0	-4,90	0	0,00	1	1	1
14/08/1991	0	0,00	0	-4,90	0	0,00	1	1	1
15/08/1991	0	0,00	0	-4,90	0	0,00	1	1	1
16/08/1991	0	0,00	0	-4,90	0	0,00	1	1	1
17/08/1991	0	0,00	0	-4,90	0	0,00	1	1	1
18/08/1991	0	0,00	0	-4,90	0	0,00	1	1	1
19/08/1991	0	0,00	0	-4,90	0	0,00	1	1	1
20/08/1991	0	0,00	0	-4,90	0	0,00	1	1	1
21/08/1991	0	0,00	0	-4,90	0	0,00	1	1	1
22/08/1991	0	0,00	0	-4,90	0	0,00	1	1	1
23/08/1991	0	0,00	0	-4,90	0	0,00	1	1	1
24/08/1991	0	0,00	0	-4,90	0	0,00	1	1	1
25/08/1991	0	0,00	0	-4,90	0	0,00	1	1	1
26/08/1991	0	0,00	0	-4,90	0	0,00	1	1	1
27/08/1991	9,5	15,24	0	10,34	0	4,90	0	0	0
28/08/1991	0	0,00	10,34	5,44	0	4,90	0	0	0
29/08/1991	0	0,00	5,44	0,54	0	4,90	0	0	0
30/08/1991	0	0,00	0,54	-4,36	0	0,54	1	1	1
31/08/1991	0	0,00	0	-4,90	0	0,00	1	1	1
01/09/1991	23,5	37,70	0	32,80	0	4,90	0	0	0
02/09/1991	0	0,00	32,80	27,90	0	4,90	0	0	0
03/09/1991	0	0,00	27,90	23,00	0	4,90	0	0	0
04/09/1991	0	0,00	23,00	18,10	0	4,90	0	0	0

05/09/1991	0	0,00	18,10	13,20	0	4,90	0	0	0
06/09/1991	0	0,00	13,20	8,30	0	4,90	0	0	0
07/09/1991	0	0,00	8,30	3,40	0	4,90	0	0	0
08/09/1991	0	0,00	3,40	-1,50	0	3,40	1	1	0
09/09/1991	0	0,00	0	-4,90	0	0,00	1	1	1
10/09/1991	0	0,00	0	-4,90	0	0,00	1	1	1
11/09/1991	4,1	6,58	0	1,68	0	4,90	0	0	0
12/09/1991	0	0,00	1,68	-3,22	0	1,68	1	1	1
13/09/1991	0	0,00	0	-4,90	0	0,00	1	1	1
14/09/1991	0	0,00	0	-4,90	0	0,00	1	1	1
15/09/1991	0	0,00	0	-4,90	0	0,00	1	1	1
16/09/1991	0	0,00	0	-4,90	0	0,00	1	1	1
17/09/1991	37,8	60,64	0	55,74	13,5	18,44	0	0	0
18/09/1991	100,1	160,59	42,20	197,89	155,7	160,59	0	0	0
19/09/1991	0	0,00	42,20	37,30	0	4,90	0	0	0
20/09/1991	0	0,00	37,30	32,40	0	4,90	0	0	0
21/09/1991	0	0,00	32,40	27,50	0	4,90	0	0	0
22/09/1991	0	0,00	27,50	22,60	0	4,90	0	0	0
23/09/1991	0	0,00	22,60	17,70	0	4,90	0	0	0
24/09/1991	0	0,00	17,70	12,80	0	4,90	0	0	0
25/09/1991	0	0,00	12,80	7,90	0	4,90	0	0	0
26/09/1991	0	0,00	7,90	3,00	0	4,90	0	0	0
27/09/1991	0	0,00	3,00	-1,90	0	3,00	1	1	0
28/09/1991	0	0,00	0	-4,90	0	0,00	1	1	1
29/09/1991	0	0,00	0	-4,90	0	0,00	1	1	1
30/09/1991	3,1	4,97	0	0,07	0	4,90	0	0	0
01/10/1991	0	0,00	0,07	-4,83	0	0,07	1	1	1
02/10/1991	0	0,00	0	-4,90	0	0,00	1	1	1
03/10/1991	0	0,00	0	-4,90	0	0,00	1	1	1
04/10/1991	0	0,00	0	-4,90	0	0,00	1	1	1
05/10/1991	6,3	10,11	0	5,21	0	4,90	0	0	0
06/10/1991	3,6	5,78	5,21	6,08	0	4,90	0	0	0
07/10/1991	0	0,00	6,08	1,18	0	4,90	0	0	0
08/10/1991	0	0,00	1,18	-3,72	0	1,18	1	1	1
09/10/1991	0	0,00	0	-4,90	0	0,00	1	1	1
10/10/1991	0	0,00	0	-4,90	0	0,00	1	1	1
11/10/1991	0	0,00	0	-4,90	0	0,00	1	1	1
12/10/1991	0	0,00	0	-4,90	0	0,00	1	1	1
13/10/1991	0	0,00	0	-4,90	0	0,00	1	1	1
14/10/1991	0	0,00	0	-4,90	0	0,00	1	1	1
15/10/1991	0	0,00	0	-4,90	0	0,00	1	1	1
16/10/1991	28,4	45,56	0	40,66	0	4,90	0	0	0
17/10/1991	27,7	44,44	40,66	80,20	38,0	42,90	0	0	0
18/10/1991	0	0,00	42,20	37,30	0	4,90	0	0	0
19/10/1991	0	0,00	37,30	32,40	0	4,90	0	0	0
20/10/1991	0	0,00	32,40	27,50	0	4,90	0	0	0
21/10/1991	0	0,00	27,50	22,60	0	4,90	0	0	0
22/10/1991	0	0,00	22,60	17,70	0	4,90	0	0	0
23/10/1991	16	25,67	17,70	38,47	0	4,90	0	0	0
24/10/1991	13,7	21,98	38,47	55,55	13,3	18,25	0	0	0
25/10/1991	0	0,00	42,20	37,30	0	4,90	0	0	0
26/10/1991	0	0,00	37,30	32,40	0	4,90	0	0	0
27/10/1991	0	0,00	32,40	27,50	0	4,90	0	0	0
28/10/1991	0	0,00	27,50	22,60	0	4,90	0	0	0
29/10/1991	0	0,00	22,60	17,70	0	4,90	0	0	0
30/10/1991	0	0,00	17,70	12,80	0	4,90	0	0	0
31/10/1991	0	0,00	12,80	7,90	0	4,90	0	0	0
01/11/1991	0	0,00	7,90	3,00	0	4,90	0	0	0
02/11/1991	0	0,00	3,00	-1,90	0	3,00	1	1	0
03/11/1991	0	0,00	0	-4,90	0	0,00	1	1	1
04/11/1991	0	0,00	0	-4,90	0	0,00	1	1	1
05/11/1991	0	0,00	0	-4,90	0	0,00	1	1	1
06/11/1991	0	0,00	0	-4,90	0	0,00	1	1	1
07/11/1991	4	6,42	0	1,52	0	4,90	0	0	0
08/11/1991	0	0,00	1,52	-3,38	0	1,52	1	1	1
09/11/1991	0	0,00	0	-4,90	0	0,00	1	1	1
10/11/1991	0	0,00	0	-4,90	0	0,00	1	1	1

11/11/1991	0	0,00	0	-4,90	0	0,00	1	1	1
12/11/1991	0	0,00	0	-4,90	0	0,00	1	1	1
13/11/1991	0	0,00	0	-4,90	0	0,00	1	1	1
14/11/1991	0	0,00	0	-4,90	0	0,00	1	1	1
15/11/1991	0	0,00	0	-4,90	0	0,00	1	1	1
16/11/1991	0	0,00	0	-4,90	0	0,00	1	1	1
17/11/1991	0	0,00	0	-4,90	0	0,00	1	1	1
18/11/1991	0	0,00	0	-4,90	0	0,00	1	1	1
19/11/1991	0	0,00	0	-4,90	0	0,00	1	1	1
20/11/1991	0	0,00	0	-4,90	0	0,00	1	1	1
21/11/1991	0	0,00	0	-4,90	0	0,00	1	1	1
22/11/1991	0	0,00	0	-4,90	0	0,00	1	1	1
23/11/1991	0	0,00	0	-4,90	0	0,00	1	1	1
24/11/1991	0	0,00	0	-4,90	0	0,00	1	1	1
25/11/1991	53,9	86,47	0	81,57	39,4	44,27	0	0	0
26/11/1991	0	0,00	42,20	37,30	0	4,90	0	0	0
27/11/1991	0	0,00	37,30	32,40	0	4,90	0	0	0
28/11/1991	0	0,00	32,40	27,50	0	4,90	0	0	0
29/11/1991	0	0,00	27,50	22,60	0	4,90	0	0	0
30/11/1991	24,5	39,31	22,60	57,01	14,8	19,71	0	0	0
01/12/1991	0	0,00	42,20	37,30	0	4,90	0	0	0
02/12/1991	0	0,00	37,30	32,40	0	4,90	0	0	0
03/12/1991	0	0,00	32,40	27,50	0	4,90	0	0	0
04/12/1991	0	0,00	27,50	22,60	0	4,90	0	0	0
05/12/1991	10	16,04	22,60	33,74	0	4,90	0	0	0
06/12/1991	0	0,00	33,74	28,84	0	4,90	0	0	0
07/12/1991	0	0,00	28,84	23,94	0	4,90	0	0	0
08/12/1991	0	0,00	23,94	19,04	0	4,90	0	0	0
09/12/1991	0	0,00	19,04	14,14	0	4,90	0	0	0
10/12/1991	6,6	10,59	14,14	19,83	0	4,90	0	0	0
11/12/1991	0	0,00	19,83	14,93	0	4,90	0	0	0
12/12/1991	2,9	4,65	14,93	14,68	0	4,90	0	0	0
13/12/1991	0	0,00	14,68	9,78	0	4,90	0	0	0
14/12/1991	63,3	101,55	9,78	106,44	64,2	69,14	0	0	0
15/12/1991	17,5	28,08	42,20	65,38	23,2	28,08	0	0	0
16/12/1991	0	0,00	42,20	37,30	0	4,90	0	0	0
17/12/1991	0	0,00	37,30	32,40	0	4,90	0	0	0
18/12/1991	0	0,00	32,40	27,50	0	4,90	0	0	0
19/12/1991	0	0,00	27,50	22,60	0	4,90	0	0	0
20/12/1991	10,7	17,17	22,60	34,87	0	4,90	0	0	0
21/12/1991	0	0,00	34,87	29,97	0	4,90	0	0	0
22/12/1991	0	0,00	29,97	25,07	0	4,90	0	0	0
23/12/1991	3,7	5,94	25,07	26,10	0	4,90	0	0	0
24/12/1991	0	0,00	26,10	21,20	0	4,90	0	0	0
25/12/1991	0	0,00	21,20	16,30	0	4,90	0	0	0
26/12/1991	34,4	55,19	16,30	66,59	24,4	29,29	0	0	0
27/12/1991	0	0,00	42,20	37,30	0	4,90	0	0	0
28/12/1991	0	0,00	37,30	32,40	0	4,90	0	0	0
29/12/1991	0	0,00	32,40	27,50	0	4,90	0	0	0
30/12/1991	0	0,00	27,50	22,60	0	4,90	0	0	0
31/12/1991	0	0,00	22,60	17,70	0	4,90	0	0	0
01/01/1992	6,1	9,79	17,70	22,59	0	4,90	0	0	0
02/01/1992	52,4	84,07	22,59	101,75	59,6	64,45	0	0	0
03/01/1992	10,4	16,69	42,20	53,99	11,8	16,69	0	0	0
04/01/1992	0	0,00	42,20	37,30	0	4,90	0	0	0
05/01/1992	0	0,00	37,30	32,40	0	4,90	0	0	0
06/01/1992	0	0,00	32,40	27,50	0	4,90	0	0	0
07/01/1992	0	0,00	27,50	22,60	0	4,90	0	0	0
08/01/1992	0	0,00	22,60	17,70	0	4,90	0	0	0
09/01/1992	0	0,00	17,70	12,80	0	4,90	0	0	0
10/01/1992	0	0,00	12,80	7,90	0	4,90	0	0	0
11/01/1992	0	0,00	7,90	3,00	0	4,90	0	0	0
12/01/1992	0	0,00	3,00	-1,90	0	3,00	1	1	0
13/01/1992	0	0,00	0	-4,90	0	0,00	1	1	1
14/01/1992	0	0,00	0	-4,90	0	0,00	1	1	1
15/01/1992	0	0,00	0	-4,90	0	0,00	1	1	1
16/01/1992	0	0,00	0	-4,90	0	0,00	1	1	1

17/01/1992	0	0,00	0	-4,90	0	0,00	1	1	1
18/01/1992	0	0,00	0	-4,90	0	0,00	1	1	1
19/01/1992	0	0,00	0	-4,90	0	0,00	1	1	1
20/01/1992	0	0,00	0	-4,90	0	0,00	1	1	1
21/01/1992	0	0,00	0	-4,90	0	0,00	1	1	1
22/01/1992	0	0,00	0	-4,90	0	0,00	1	1	1
23/01/1992	0	0,00	0	-4,90	0	0,00	1	1	1
24/01/1992	0	0,00	0	-4,90	0	0,00	1	1	1
25/01/1992	2,8	4,49	0	-0,41	0	4,49	1	0	0
26/01/1992	12,9	20,70	0	15,80	0	4,90	0	0	0
27/01/1992	0	0,00	15,80	10,90	0	4,90	0	0	0
28/01/1992	0	0,00	10,90	6,00	0	4,90	0	0	0
29/01/1992	0	0,00	6,00	1,10	0	4,90	0	0	0
30/01/1992	0	0,00	1,10	-3,80	0	1,10	1	1	1
31/01/1992	6,8	10,91	0	6,01	0	4,90	0	0	0
01/02/1992	85,5	137,17	6,01	138,28	96,1	100,98	0	0	0
02/02/1992	4,6	7,38	42,20	44,68	2,5	7,38	0	0	0
03/02/1992	0	0,00	42,20	37,30	0	4,90	0	0	0
04/02/1992	0	0,00	37,30	32,40	0	4,90	0	0	0
05/02/1992	14,9	23,90	32,40	51,40	9,2	14,10	0	0	0
06/02/1992	0	0,00	42,20	37,30	0	4,90	0	0	0
07/02/1992	0	0,00	37,30	32,40	0	4,90	0	0	0
08/02/1992	0	0,00	32,40	27,50	0	4,90	0	0	0
09/02/1992	41,9	67,22	27,50	89,82	47,6	52,52	0	0	0
10/02/1992	0	0,00	42,20	37,30	0	4,90	0	0	0
11/02/1992	12,3	19,73	37,30	52,13	9,9	14,83	0	0	0
12/02/1992	0,3	0,48	42,20	37,78	0	4,90	0	0	0
13/02/1992	0	0,00	37,78	32,88	0	4,90	0	0	0
14/02/1992	14,2	22,78	32,88	50,76	8,6	13,46	0	0	0
15/02/1992	10	16,04	42,20	53,34	11,1	16,04	0	0	0
16/02/1992	0	0,00	42,20	37,30	0	4,90	0	0	0
17/02/1992	0	0,00	37,30	32,40	0	4,90	0	0	0
18/02/1992	0	0,00	32,40	27,50	0	4,90	0	0	0
19/02/1992	0	0,00	27,50	22,60	0	4,90	0	0	0
20/02/1992	0	0,00	22,60	17,70	0	4,90	0	0	0
21/02/1992	0	0,00	17,70	12,80	0	4,90	0	0	0
22/02/1992	0	0,00	12,80	7,90	0	4,90	0	0	0
23/02/1992	45,9	73,64	7,90	76,64	34,4	39,34	0	0	0
24/02/1992	47,1	75,56	42,20	112,86	70,7	75,56	0	0	0
25/02/1992	0	0,00	42,20	37,30	0	4,90	0	0	0
26/02/1992	0	0,00	37,30	32,40	0	4,90	0	0	0
27/02/1992	4	6,42	32,40	33,92	0	4,90	0	0	0
28/02/1992	12,1	19,41	33,92	48,43	6,2	11,13	0	0	0
29/02/1992	0	0,00	42,20	37,30	0	4,90	0	0	0
01/03/1992	0	0,00	37,30	32,40	0	4,90	0	0	0
02/03/1992	0	0,00	32,40	27,50	0	4,90	0	0	0
03/03/1992	0	0,00	27,50	22,60	0	4,90	0	0	0
04/03/1992	0	0,00	22,60	17,70	0	4,90	0	0	0
05/03/1992	5,5	8,82	17,70	21,62	0	4,90	0	0	0
06/03/1992	0,3	0,48	21,62	17,21	0	4,90	0	0	0
07/03/1992	6,9	11,07	17,21	23,38	0	4,90	0	0	0
08/03/1992	2,5	4,01	23,38	22,49	0	4,90	0	0	0
09/03/1992	0	0,00	22,49	17,59	0	4,90	0	0	0
10/03/1992	11,2	17,97	17,59	30,65	0	4,90	0	0	0
11/03/1992	8,2	13,16	30,65	38,91	0	4,90	0	0	0
12/03/1992	0	0,00	38,91	34,01	0	4,90	0	0	0
13/03/1992	0	0,00	34,01	29,11	0	4,90	0	0	0
14/03/1992	0	0,00	29,11	24,21	0	4,90	0	0	0
15/03/1992	8,5	13,64	24,21	32,95	0	4,90	0	0	0
16/03/1992	0	0,00	32,95	28,05	0	4,90	0	0	0
17/03/1992	0	0,00	28,05	23,15	0	4,90	0	0	0
18/03/1992	0	0,00	23,15	18,25	0	4,90	0	0	0
19/03/1992	0	0,00	18,25	13,35	0	4,90	0	0	0
20/03/1992	0	0,00	13,35	8,45	0	4,90	0	0	0
21/03/1992	0	0,00	8,45	3,55	0	4,90	0	0	0
22/03/1992	0	0,00	3,55	-1,35	0	3,55	1	1	0
23/03/1992	0	0,00	0	-4,90	0	0,00	1	1	1

24/03/1992	0	0,00	0	-4,90	0	0,00	1	1	1
25/03/1992	0	0,00	0	-4,90	0	0,00	1	1	1
26/03/1992	0	0,00	0	-4,90	0	0,00	1	1	1
27/03/1992	118,3	189,79	0	184,89	142,7	147,59	0	0	0
28/03/1992	31,7	50,86	42,20	88,16	46,0	50,86	0	0	0
29/03/1992	0	0,00	42,20	37,30	0	4,90	0	0	0
30/03/1992	0	0,00	37,30	32,40	0	4,90	0	0	0
31/03/1992	0	0,00	32,40	27,50	0	4,90	0	0	0
01/04/1992	0	0,00	27,50	22,60	0	4,90	0	0	0
02/04/1992	0	0,00	22,60	17,70	0	4,90	0	0	0
03/04/1992	7,3	11,71	17,70	24,51	0	4,90	0	0	0
04/04/1992	0	0,00	24,51	19,61	0	4,90	0	0	0
05/04/1992	0	0,00	19,61	14,71	0	4,90	0	0	0
06/04/1992	63,5	101,88	14,71	111,69	69,5	74,39	0	0	0
07/04/1992	7,9	12,67	42,20	49,97	7,8	12,67	0	0	0
08/04/1992	0	0,00	42,20	37,30	0	4,90	0	0	0
09/04/1992	0	0,00	37,30	32,40	0	4,90	0	0	0
10/04/1992	0	0,00	32,40	27,50	0	4,90	0	0	0
11/04/1992	0	0,00	27,50	22,60	0	4,90	0	0	0
12/04/1992	152,5	244,66	22,60	262,36	220,2	225,06	0	0	0
13/04/1992	23,2	37,22	42,20	74,52	32,3	37,22	0	0	0
14/04/1992	0	0,00	42,20	37,30	0	4,90	0	0	0
15/04/1992	0	0,00	37,30	32,40	0	4,90	0	0	0
16/04/1992	0	0,00	32,40	27,50	0	4,90	0	0	0
17/04/1992	0	0,00	27,50	22,60	0	4,90	0	0	0
18/04/1992	0	0,00	22,60	17,70	0	4,90	0	0	0
19/04/1992	0	0,00	17,70	12,80	0	4,90	0	0	0
20/04/1992	0	0,00	12,80	7,90	0	4,90	0	0	0
21/04/1992	0	0,00	7,90	3,00	0	4,90	0	0	0
22/04/1992	0	0,00	3,00	-1,90	0	3,00	1	1	0
23/04/1992	60,5	97,06	0	92,16	50,0	54,86	0	0	0
24/04/1992	0	0,00	42,20	37,30	0	4,90	0	0	0
25/04/1992	0	0,00	37,30	32,40	0	4,90	0	0	0
26/04/1992	0	0,00	32,40	27,50	0	4,90	0	0	0
27/04/1992	0	0,00	27,50	22,60	0	4,90	0	0	0
28/04/1992	0	0,00	22,60	17,70	0	4,90	0	0	0
29/04/1992	15,2	24,39	17,70	37,19	0	4,90	0	0	0
30/04/1992	9,7	15,56	37,19	47,85	5,6	10,55	0	0	0
01/05/1992	0	0,00	42,20	37,30	0	4,90	0	0	0
02/05/1992	0	0,00	37,30	32,40	0	4,90	0	0	0
03/05/1992	0	0,00	32,40	27,50	0	4,90	0	0	0
04/05/1992	0	0,00	27,50	22,60	0	4,90	0	0	0
05/05/1992	0	0,00	22,60	17,70	0	4,90	0	0	0
06/05/1992	0	0,00	17,70	12,80	0	4,90	0	0	0
07/05/1992	0	0,00	12,80	7,90	0	4,90	0	0	0
08/05/1992	36,6	58,72	7,90	61,72	19,5	24,42	0	0	0
09/05/1992	0	0,00	42,20	37,30	0	4,90	0	0	0
10/05/1992	10,5	16,85	37,30	49,25	7,0	11,95	0	0	0
11/05/1992	46,3	74,28	42,20	111,58	69,4	74,28	0	0	0
12/05/1992	39,3	63,05	42,20	100,35	58,2	63,05	0	0	0
13/05/1992	0	0,00	42,20	37,30	0	4,90	0	0	0
14/05/1992	0	0,00	37,30	32,40	0	4,90	0	0	0
15/05/1992	0	0,00	32,40	27,50	0	4,90	0	0	0
16/05/1992	1,7	2,73	27,50	25,33	0	4,90	0	0	0
17/05/1992	0	0,00	25,33	20,43	0	4,90	0	0	0
18/05/1992	0	0,00	20,43	15,53	0	4,90	0	0	0
19/05/1992	0	0,00	15,53	10,63	0	4,90	0	0	0
20/05/1992	0	0,00	10,63	5,73	0	4,90	0	0	0
21/05/1992	0	0,00	5,73	0,83	0	4,90	0	0	0
22/05/1992	25,6	41,07	0,83	37,00	0	4,90	0	0	0
23/05/1992	0	0,00	37,00	32,10	0	4,90	0	0	0
24/05/1992	0	0,00	32,10	27,20	0	4,90	0	0	0
25/05/1992	0	0,00	27,20	22,30	0	4,90	0	0	0
26/05/1992	0	0,00	22,30	17,40	0	4,90	0	0	0
27/05/1992	17	27,27	17,40	39,77	0	4,90	0	0	0
28/05/1992	22,8	36,58	39,77	71,45	29,3	34,15	0	0	0
29/05/1992	6,3	10,11	42,20	47,41	5,2	10,11	0	0	0

30/05/1992	0	0,00	42,20	37,30	0	4,90	0	0	0
31/05/1992	0	0,00	37,30	32,40	0	4,90	0	0	0
01/06/1992	0	0,00	32,40	27,50	0	4,90	0	0	0
02/06/1992	0	0,00	27,50	22,60	0	4,90	0	0	0
03/06/1992	52,3	83,91	22,60	101,61	59,4	64,31	0	0	0
04/06/1992	0	0,00	42,20	37,30	0	4,90	0	0	0
05/06/1992	43,9	70,43	37,30	102,83	60,6	65,53	0	0	0
06/06/1992	6	9,63	42,20	46,93	4,7	9,63	0	0	0
07/06/1992	24,5	39,31	42,20	76,61	34,4	39,31	0	0	0
08/06/1992	11,4	18,29	42,20	55,59	13,4	18,29	0	0	0
09/06/1992	8,3	13,32	42,20	50,62	8,4	13,32	0	0	0
10/06/1992	0	0,00	42,20	37,30	0	4,90	0	0	0
11/06/1992	0	0,00	37,30	32,40	0	4,90	0	0	0
12/06/1992	0	0,00	32,40	27,50	0	4,90	0	0	0
13/06/1992	0	0,00	27,50	22,60	0	4,90	0	0	0
14/06/1992	0	0,00	22,60	17,70	0	4,90	0	0	0
15/06/1992	0	0,00	17,70	12,80	0	4,90	0	0	0
16/06/1992	1,8	2,89	12,80	10,79	0	4,90	0	0	0
17/06/1992	0	0,00	10,79	5,89	0	4,90	0	0	0
18/06/1992	0	0,00	5,89	0,99	0	4,90	0	0	0
19/06/1992	0	0,00	0,99	-3,91	0	0,99	1	1	1
20/06/1992	0	0,00	0	-4,90	0	0,00	1	1	1
21/06/1992	0	0,00	0	-4,90	0	0,00	1	1	1
22/06/1992	12,5	20,05	0	15,15	0	4,90	0	0	0
23/06/1992	1,6	2,57	15,15	12,82	0	4,90	0	0	0
24/06/1992	1	1,60	12,82	9,53	0	4,90	0	0	0
25/06/1992	0	0,00	9,53	4,63	0	4,90	0	0	0
26/06/1992	7,8	12,51	4,63	12,24	0	4,90	0	0	0
27/06/1992	31,5	50,54	12,24	57,88	15,7	20,58	0	0	0
28/06/1992	0	0,00	42,20	37,30	0	4,90	0	0	0
29/06/1992	0	0,00	37,30	32,40	0	4,90	0	0	0
30/06/1992	0	0,00	32,40	27,50	0	4,90	0	0	0
01/07/1992	9,6	15,40	27,50	38,00	0	4,90	0	0	0
02/07/1992	5	8,02	38,00	41,12	0	4,90	0	0	0
03/07/1992	0	0,00	41,12	36,22	0	4,90	0	0	0
04/07/1992	3,2	5,13	36,22	36,46	0	4,90	0	0	0
05/07/1992	8	12,83	36,46	44,39	2,2	7,09	0	0	0
06/07/1992	0,5	0,80	42,20	38,10	0	4,90	0	0	0
07/07/1992	0	0,00	38,10	33,20	0	4,90	0	0	0
08/07/1992	0	0,00	33,20	28,30	0	4,90	0	0	0
09/07/1992	0	0,00	28,30	23,40	0	4,90	0	0	0
10/07/1992	0	0,00	23,40	18,50	0	4,90	0	0	0
11/07/1992	0	0,00	18,50	13,60	0	4,90	0	0	0
12/07/1992	0	0,00	13,60	8,70	0	4,90	0	0	0
13/07/1992	0	0,00	8,70	3,80	0	4,90	0	0	0
14/07/1992	24,5	39,31	3,80	38,21	0	4,90	0	0	0
15/07/1992	0	0,00	38,21	33,31	0	4,90	0	0	0
16/07/1992	0	0,00	33,31	28,41	0	4,90	0	0	0
17/07/1992	0	0,00	28,41	23,51	0	4,90	0	0	0
18/07/1992	11,8	18,93	23,51	37,54	0	4,90	0	0	0
19/07/1992	0	0,00	37,54	32,64	0	4,90	0	0	0
20/07/1992	0	0,00	32,64	27,74	0	4,90	0	0	0
21/07/1992	0	0,00	27,74	22,84	0	4,90	0	0	0
22/07/1992	0	0,00	22,84	17,94	0	4,90	0	0	0
23/07/1992	0	0,00	17,94	13,04	0	4,90	0	0	0
24/07/1992	0	0,00	13,04	8,14	0	4,90	0	0	0
25/07/1992	0	0,00	8,14	3,24	0	4,90	0	0	0
26/07/1992	0	0,00	3,24	-1,66	0	3,24	1	1	0
27/07/1992	15,5	24,87	0	19,97	0	4,90	0	0	0
28/07/1992	0	0,00	19,97	15,07	0	4,90	0	0	0
29/07/1992	0	0,00	15,07	10,17	0	4,90	0	0	0
30/07/1992	47,3	75,89	10,17	81,15	39,0	43,85	0	0	0
31/07/1992	7,5	12,03	42,20	49,33	7,1	12,03	0	0	0
01/08/1992	0	0,00	42,20	37,30	0	4,90	0	0	0
02/08/1992	0	0,00	37,30	32,40	0	4,90	0	0	0
03/08/1992	0	0,00	32,40	27,50	0	4,90	0	0	0
04/08/1992	0	0,00	27,50	22,60	0	4,90	0	0	0

05/08/1992	0	0,00	22,60	17,70	0	4,90	0	0	0
06/08/1992	0	0,00	17,70	12,80	0	4,90	0	0	0
07/08/1992	0	0,00	12,80	7,90	0	4,90	0	0	0
08/08/1992	0	0,00	7,90	3,00	0	4,90	0	0	0
09/08/1992	0	0,00	3,00	-1,90	0	3,00	1	1	0
10/08/1992	2,9	4,65	0	-0,25	0	4,65	1	0	0
11/08/1992	0,5	0,80	0	-4,10	0	0,80	1	1	1
12/08/1992	0	0,00	0	-4,90	0	0,00	1	1	1
13/08/1992	0	0,00	0	-4,90	0	0,00	1	1	1
14/08/1992	0	0,00	0	-4,90	0	0,00	1	1	1
15/08/1992	0	0,00	0	-4,90	0	0,00	1	1	1
16/08/1992	0	0,00	0	-4,90	0	0,00	1	1	1
17/08/1992	0	0,00	0	-4,90	0	0,00	1	1	1
18/08/1992	0	0,00	0	-4,90	0	0,00	1	1	1
19/08/1992	0	0,00	0	-4,90	0	0,00	1	1	1
20/08/1992	0	0,00	0	-4,90	0	0,00	1	1	1
21/08/1992	0	0,00	0	-4,90	0	0,00	1	1	1
22/08/1992	40,1	64,33	0	59,43	17,2	22,13	0	0	0
23/08/1992	0	0,00	42,20	37,30	0	4,90	0	0	0
24/08/1992	0	0,00	37,30	32,40	0	4,90	0	0	0
25/08/1992	0	0,00	32,40	27,50	0	4,90	0	0	0
26/08/1992	0	0,00	27,50	22,60	0	4,90	0	0	0
27/08/1992	0	0,00	22,60	17,70	0	4,90	0	0	0
28/08/1992	0	0,00	17,70	12,80	0	4,90	0	0	0
29/08/1992	0	0,00	12,80	7,90	0	4,90	0	0	0
30/08/1992	0	0,00	7,90	3,00	0	4,90	0	0	0
31/08/1992	8,2	13,16	3,00	11,26	0	4,90	0	0	0
01/09/1992	0	0,00	11,26	6,36	0	4,90	0	0	0
02/09/1992	0	0,00	6,36	1,46	0	4,90	0	0	0
03/09/1992	0	0,00	1,46	-3,44	0	1,46	1	1	1
04/09/1992	0	0,00	0	-4,90	0	0,00	1	1	1
05/09/1992	0	0,00	0	-4,90	0	0,00	1	1	1
06/09/1992	0	0,00	0	-4,90	0	0,00	1	1	1
07/09/1992	0	0,00	0	-4,90	0	0,00	1	1	1
08/09/1992	0	0,00	0	-4,90	0	0,00	1	1	1
09/09/1992	0	0,00	0	-4,90	0	0,00	1	1	1
10/09/1992	0	0,00	0	-4,90	0	0,00	1	1	1
11/09/1992	0	0,00	0	-4,90	0	0,00	1	1	1
12/09/1992	1,2	1,93	0	-2,97	0	1,93	1	1	1
13/09/1992	0	0,00	0	-4,90	0	0,00	1	1	1
14/09/1992	0	0,00	0	-4,90	0	0,00	1	1	1
15/09/1992	0	0,00	0	-4,90	0	0,00	1	1	1
16/09/1992	0	0,00	0	-4,90	0	0,00	1	1	1
17/09/1992	0	0,00	0	-4,90	0	0,00	1	1	1
18/09/1992	0	0,00	0	-4,90	0	0,00	1	1	1
19/09/1992	0	0,00	0	-4,90	0	0,00	1	1	1
20/09/1992	0	0,00	0	-4,90	0	0,00	1	1	1
21/09/1992	0	0,00	0	-4,90	0	0,00	1	1	1
22/09/1992	0	0,00	0	-4,90	0	0,00	1	1	1
23/09/1992	7,1	11,39	0	6,49	0	4,90	0	0	0
24/09/1992	44,6	71,55	6,49	73,14	30,9	35,84	0	0	0
25/09/1992	6,1	9,79	42,20	47,09	4,9	9,79	0	0	0
26/09/1992	0	0,00	42,20	37,30	0	4,90	0	0	0
27/09/1992	0	0,00	37,30	32,40	0	4,90	0	0	0
28/09/1992	0	0,00	32,40	27,50	0	4,90	0	0	0
29/09/1992	0	0,00	27,50	22,60	0	4,90	0	0	0
30/09/1992	0	0,00	22,60	17,70	0	4,90	0	0	0
01/10/1992	0	0,00	17,70	12,80	0	4,90	0	0	0
02/10/1992	6,1	9,79	12,80	17,69	0	4,90	0	0	0
03/10/1992	0	0,00	17,69	12,79	0	4,90	0	0	0
04/10/1992	0	0,00	12,79	7,89	0	4,90	0	0	0
05/10/1992	20	32,09	7,89	35,07	0	4,90	0	0	0
06/10/1992	0	0,00	35,07	30,17	0	4,90	0	0	0
07/10/1992	0	0,00	30,17	25,27	0	4,90	0	0	0
08/10/1992	0	0,00	25,27	20,37	0	4,90	0	0	0
09/10/1992	0	0,00	20,37	15,47	0	4,90	0	0	0
10/10/1992	0	0,00	15,47	10,57	0	4,90	0	0	0

11/10/1992	0	0,00	10,57	5,67	0	4,90	0	0	0
12/10/1992	12	19,25	5,67	20,03	0	4,90	0	0	0
13/10/1992	0	0,00	20,03	15,13	0	4,90	0	0	0
14/10/1992	0	0,00	15,13	10,23	0	4,90	0	0	0
15/10/1992	25,4	40,75	10,23	46,08	3,9	8,78	0	0	0
16/10/1992	0	0,00	42,20	37,30	0	4,90	0	0	0
17/10/1992	0	0,00	37,30	32,40	0	4,90	0	0	0
18/10/1992	0	0,00	32,40	27,50	0	4,90	0	0	0
19/10/1992	0	0,00	27,50	22,60	0	4,90	0	0	0
20/10/1992	2,1	3,37	22,60	21,07	0	4,90	0	0	0
21/10/1992	0	0,00	21,07	16,17	0	4,90	0	0	0
22/10/1992	0	0,00	16,17	11,27	0	4,90	0	0	0
23/10/1992	0	0,00	11,27	6,37	0	4,90	0	0	0
24/10/1992	0	0,00	6,37	1,47	0	4,90	0	0	0
25/10/1992	37,2	59,68	1,47	56,25	14,1	18,95	0	0	0
26/10/1992	12,1	19,41	42,20	56,71	14,5	19,41	0	0	0
27/10/1992	0	0,00	42,20	37,30	0	4,90	0	0	0
28/10/1992	0	0,00	37,30	32,40	0	4,90	0	0	0
29/10/1992	37,3	59,84	32,40	87,34	45,1	50,04	0	0	0
30/10/1992	0	0,00	42,20	37,30	0	4,90	0	0	0
31/10/1992	0	0,00	37,30	32,40	0	4,90	0	0	0
01/11/1992	0	0,00	32,40	27,50	0	4,90	0	0	0
02/11/1992	0	0,00	27,50	22,60	0	4,90	0	0	0
03/11/1992	4,1	6,58	22,60	24,28	0	4,90	0	0	0
04/11/1992	3,2	5,13	24,28	24,51	0	4,90	0	0	0
05/11/1992	0	0,00	24,51	19,61	0	4,90	0	0	0
06/11/1992	0	0,00	19,61	14,71	0	4,90	0	0	0
07/11/1992	0	0,00	14,71	9,81	0	4,90	0	0	0
08/11/1992	0	0,00	9,81	4,91	0	4,90	0	0	0
09/11/1992	0	0,00	4,91	0,01	0	4,90	0	0	0
10/11/1992	0	0,00	0,01	-4,89	0	0,01	1	1	1
11/11/1992	19	30,48	0	25,58	0	4,90	0	0	0
12/11/1992	0	0,00	25,58	20,68	0	4,90	0	0	0
13/11/1992	0	0,00	20,68	15,78	0	4,90	0	0	0
14/11/1992	0	0,00	15,78	10,88	0	4,90	0	0	0
15/11/1992	10	16,04	10,88	22,03	0	4,90	0	0	0
16/11/1992	0	0,00	22,03	17,13	0	4,90	0	0	0
17/11/1992	0	0,00	17,13	12,23	0	4,90	0	0	0
18/11/1992	0	0,00	12,23	7,33	0	4,90	0	0	0
19/11/1992	0	0,00	7,33	2,43	0	4,90	0	0	0
20/11/1992	0	0,00	2,43	-2,47	0	2,43	1	1	1
21/11/1992	0	0,00	0	-4,90	0	0,00	1	1	1
22/11/1992	28,2	45,24	0	40,34	0	4,90	0	0	0
23/11/1992	0	0,00	40,34	35,44	0	4,90	0	0	0
24/11/1992	0	0,00	35,44	30,54	0	4,90	0	0	0
25/11/1992	0	0,00	30,54	25,64	0	4,90	0	0	0
26/11/1992	0	0,00	25,64	20,74	0	4,90	0	0	0
27/11/1992	0	0,00	20,74	15,84	0	4,90	0	0	0
28/11/1992	0	0,00	15,84	10,94	0	4,90	0	0	0
29/11/1992	0	0,00	10,94	6,04	0	4,90	0	0	0
30/11/1992	9,7	15,56	6,04	16,70	0	4,90	0	0	0
01/12/1992	0	0,00	16,70	11,80	0	4,90	0	0	0
02/12/1992	0	0,00	11,80	6,90	0	4,90	0	0	0
03/12/1992	0	0,00	6,90	2,00	0	4,90	0	0	0
04/12/1992	0	0,00	2,00	-2,90	0	2,00	1	1	1
05/12/1992	0	0,00	0	-4,90	0	0,00	1	1	1
06/12/1992	6,5	10,43	0	5,53	0	4,90	0	0	0
07/12/1992	0	0,00	5,53	0,63	0	4,90	0	0	0
08/12/1992	0	0,00	0,63	-4,27	0	0,63	1	1	1
09/12/1992	0	0,00	0	-4,90	0	0,00	1	1	1
10/12/1992	0	0,00	0	-4,90	0	0,00	1	1	1
11/12/1992	0	0,00	0	-4,90	0	0,00	1	1	1
12/12/1992	0	0,00	0	-4,90	0	0,00	1	1	1
13/12/1992	0	0,00	0	-4,90	0	0,00	1	1	1
14/12/1992	0	0,00	0	-4,90	0	0,00	1	1	1
15/12/1992	0	0,00	0	-4,90	0	0,00	1	1	1
16/12/1992	0	0,00	0	-4,90	0	0,00	1	1	1

17/12/1992	5,3	8,50	0	3,60	0	4,90	0	0	0
18/12/1992	0	0,00	3,60	-1,30	0	3,60	1	1	0
19/12/1992	0	0,00	0	-4,90	0	0,00	1	1	1
20/12/1992	0	0,00	0	-4,90	0	0,00	1	1	1
21/12/1992	0	0,00	0	-4,90	0	0,00	1	1	1
22/12/1992	0	0,00	0	-4,90	0	0,00	1	1	1
23/12/1992	0	0,00	0	-4,90	0	0,00	1	1	1
24/12/1992	1,2	1,93	0	-2,97	0	1,93	1	1	1
25/12/1992	0	0,00	0	-4,90	0	0,00	1	1	1
26/12/1992	0	0,00	0	-4,90	0	0,00	1	1	1
27/12/1992	0	0,00	0	-4,90	0	0,00	1	1	1
28/12/1992	0	0,00	0	-4,90	0	0,00	1	1	1
29/12/1992	0	0,00	0	-4,90	0	0,00	1	1	1
30/12/1992	0	0,00	0	-4,90	0	0,00	1	1	1
31/12/1992	31,5	50,54	0	45,64	3,4	8,34	0	0	0
01/01/1993	20	32,09	42,20	69,39	27,2	32,09	0	0	0
02/01/1993	22,1	35,46	42,20	72,76	30,6	35,46	0	0	0
03/01/1993	0	0,00	42,20	37,30	0	4,90	0	0	0
04/01/1993	0	0,00	37,30	32,40	0	4,90	0	0	0
05/01/1993	0	0,00	32,40	27,50	0	4,90	0	0	0
06/01/1993	0	0,00	27,50	22,60	0	4,90	0	0	0
07/01/1993	0	0,00	22,60	17,70	0	4,90	0	0	0
08/01/1993	10,3	16,52	17,70	29,32	0	4,90	0	0	0
09/01/1993	0	0,00	29,32	24,42	0	4,90	0	0	0
10/01/1993	4	6,42	24,42	25,94	0	4,90	0	0	0
11/01/1993	0	0,00	25,94	21,04	0	4,90	0	0	0
12/01/1993	0	0,00	21,04	16,14	0	4,90	0	0	0
13/01/1993	0	0,00	16,14	11,24	0	4,90	0	0	0
14/01/1993	0	0,00	11,24	6,34	0	4,90	0	0	0
15/01/1993	24,2	38,83	6,34	40,27	0	4,90	0	0	0
16/01/1993	30,5	48,93	40,27	84,30	42,1	47,00	0	0	0
17/01/1993	0	0,00	42,20	37,30	0	4,90	0	0	0
18/01/1993	0	0,00	37,30	32,40	0	4,90	0	0	0
19/01/1993	0	0,00	32,40	27,50	0	4,90	0	0	0
20/01/1993	0	0,00	27,50	22,60	0	4,90	0	0	0
21/01/1993	0	0,00	22,60	17,70	0	4,90	0	0	0
22/01/1993	0	0,00	17,70	12,80	0	4,90	0	0	0
23/01/1993	0	0,00	12,80	7,90	0	4,90	0	0	0
24/01/1993	0	0,00	7,90	3,00	0	4,90	0	0	0
25/01/1993	0	0,00	3,00	-1,90	0	3,00	1	1	0
26/01/1993	29,1	46,69	0	41,79	0	4,90	0	0	0
27/01/1993	17,9	28,72	41,79	65,60	23,4	28,30	0	0	0
28/01/1993	31,7	50,86	42,20	88,16	46,0	50,86	0	0	0
29/01/1993	64,2	103,00	42,20	140,30	98,1	103,00	0	0	0
30/01/1993	0	0,00	42,20	37,30	0	4,90	0	0	0
31/01/1993	0	0,00	37,30	32,40	0	4,90	0	0	0
01/02/1993	18	28,88	32,40	56,38	14,2	19,08	0	0	0
02/02/1993	0	0,00	42,20	37,30	0	4,90	0	0	0
03/02/1993	0	0,00	37,30	32,40	0	4,90	0	0	0
04/02/1993	0	0,00	32,40	27,50	0	4,90	0	0	0
05/02/1993	0	0,00	27,50	22,60	0	4,90	0	0	0
06/02/1993	0	0,00	22,60	17,70	0	4,90	0	0	0
07/02/1993	16,8	26,95	17,70	39,75	0	4,90	0	0	0
08/02/1993	0	0,00	39,75	34,85	0	4,90	0	0	0
09/02/1993	0	0,00	34,85	29,95	0	4,90	0	0	0
10/02/1993	0	0,00	29,95	25,05	0	4,90	0	0	0
11/02/1993	0	0,00	25,05	20,15	0	4,90	0	0	0
12/02/1993	0	0,00	20,15	15,25	0	4,90	0	0	0
13/02/1993	0	0,00	15,25	10,35	0	4,90	0	0	0
14/02/1993	0	0,00	10,35	5,45	0	4,90	0	0	0
15/02/1993	0	0,00	5,45	0,55	0	4,90	0	0	0
16/02/1993	0	0,00	0,55	-4,35	0	0,55	1	1	1
17/02/1993	7,2	11,55	0	6,65	0	4,90	0	0	0
18/02/1993	0	0,00	6,65	1,75	0	4,90	0	0	0
19/02/1993	0	0,00	1,75	-3,15	0	1,75	1	1	1
20/02/1993	0	0,00	0	-4,90	0	0,00	1	1	1
21/02/1993	8,7	13,96	0	9,06	0	4,90	0	0	0

22/02/1993	0	0,00	9,06	4,16	0	4,90	0	0	0
23/02/1993	0	0,00	4,16	-0,74	0	4,16	1	0	0
24/02/1993	0	0,00	0	-4,90	0	0,00	1	1	1
25/02/1993	0	0,00	0	-4,90	0	0,00	1	1	1
26/02/1993	0	0,00	0	-4,90	0	0,00	1	1	1
27/02/1993	0	0,00	0	-4,90	0	0,00	1	1	1
28/02/1993	0	0,00	0	-4,90	0	0,00	1	1	1
01/03/1993	5	8,02	0	3,12	0	4,90	0	0	0
02/03/1993	0	0,00	3,12	-1,78	0	3,12	1	1	0
03/03/1993	0	0,00	0	-4,90	0	0,00	1	1	1
04/03/1993	0	0,00	0	-4,90	0	0,00	1	1	1
05/03/1993	0	0,00	0	-4,90	0	0,00	1	1	1
06/03/1993	54,7	87,76	0	82,86	40,7	45,56	0	0	0
07/03/1993	18,2	29,20	42,20	66,50	24,3	29,20	0	0	0
08/03/1993	16,8	26,95	42,20	64,25	22,1	26,95	0	0	0
09/03/1993	0	0,00	42,20	37,30	0	4,90	0	0	0
10/03/1993	0	0,00	37,30	32,40	0	4,90	0	0	0
11/03/1993	0	0,00	32,40	27,50	0	4,90	0	0	0
12/03/1993	0	0,00	27,50	22,60	0	4,90	0	0	0
13/03/1993	11,5	18,45	22,60	36,15	0	4,90	0	0	0
14/03/1993	4,2	6,74	36,15	37,99	0	4,90	0	0	0
15/03/1993	0	0,00	37,99	33,09	0	4,90	0	0	0
16/03/1993	3,4	5,45	33,09	33,64	0	4,90	0	0	0
17/03/1993	0	0,00	33,64	28,74	0	4,90	0	0	0
18/03/1993	0	0,00	28,74	23,84	0	4,90	0	0	0
19/03/1993	0	0,00	23,84	18,94	0	4,90	0	0	0
20/03/1993	0	0,00	18,94	14,04	0	4,90	0	0	0
21/03/1993	0	0,00	14,04	9,14	0	4,90	0	0	0
22/03/1993	0	0,00	9,14	4,24	0	4,90	0	0	0
23/03/1993	0	0,00	4,24	-0,66	0	4,24	1	0	0
24/03/1993	0	0,00	0	-4,90	0	0,00	1	1	1
25/03/1993	1	1,60	0	-3,30	0	1,60	1	1	1
26/03/1993	0	0,00	0	-4,90	0	0,00	1	1	1
27/03/1993	0	0,00	0	-4,90	0	0,00	1	1	1
28/03/1993	0	0,00	0	-4,90	0	0,00	1	1	1
29/03/1993	0	0,00	0	-4,90	0	0,00	1	1	1
30/03/1993	0	0,00	0	-4,90	0	0,00	1	1	1
31/03/1993	0	0,00	0	-4,90	0	0,00	1	1	1
01/04/1993	0	0,00	0	-4,90	0	0,00	1	1	1
02/04/1993	0	0,00	0	-4,90	0	0,00	1	1	1
03/04/1993	0	0,00	0	-4,90	0	0,00	1	1	1
04/04/1993	0	0,00	0	-4,90	0	0,00	1	1	1
05/04/1993	0	0,00	0	-4,90	0	0,00	1	1	1
06/04/1993	39,6	63,53	0	58,63	16,4	21,33	0	0	0
07/04/1993	0	0,00	42,20	37,30	0	4,90	0	0	0
08/04/1993	0	0,00	37,30	32,40	0	4,90	0	0	0
09/04/1993	0	0,00	32,40	27,50	0	4,90	0	0	0
10/04/1993	0	0,00	27,50	22,60	0	4,90	0	0	0
11/04/1993	0	0,00	22,60	17,70	0	4,90	0	0	0
12/04/1993	0	0,00	17,70	12,80	0	4,90	0	0	0
13/04/1993	0	0,00	12,80	7,90	0	4,90	0	0	0
14/04/1993	0	0,00	7,90	3,00	0	4,90	0	0	0
15/04/1993	0	0,00	3,00	-1,90	0	3,00	1	1	0
16/04/1993	67,4	108,13	0	103,23	61,0	65,93	0	0	0
17/04/1993	4,4	7,06	42,20	44,36	2,2	7,06	0	0	0
18/04/1993	0	0,00	42,20	37,30	0	4,90	0	0	0
19/04/1993	0	0,00	37,30	32,40	0	4,90	0	0	0
20/04/1993	13,9	22,30	32,40	49,80	7,6	12,50	0	0	0
21/04/1993	0	0,00	42,20	37,30	0	4,90	0	0	0
22/04/1993	0	0,00	37,30	32,40	0	4,90	0	0	0
23/04/1993	0	0,00	32,40	27,50	0	4,90	0	0	0
24/04/1993	0	0,00	27,50	22,60	0	4,90	0	0	0
25/04/1993	0	0,00	22,60	17,70	0	4,90	0	0	0
26/04/1993	5,1	8,18	17,70	20,98	0	4,90	0	0	0
27/04/1993	0	0,00	20,98	16,08	0	4,90	0	0	0
28/04/1993	0	0,00	16,08	11,18	0	4,90	0	0	0
29/04/1993	0	0,00	11,18	6,28	0	4,90	0	0	0

30/04/1993	0	0,00	6,28	1,38	0	4,90	0	0	0
01/05/1993	0	0,00	1,38	-3,52	0	1,38	1	1	1
02/05/1993	2,3	3,69	0	-1,21	0	3,69	1	1	0
03/05/1993	3,2	5,13	0	0,23	0	4,90	0	0	0
04/05/1993	0	0,00	0,23	-4,67	0	0,23	1	1	1
05/05/1993	31,7	50,86	0	45,96	3,8	8,66	0	0	0
06/05/1993	0	0,00	42,20	37,30	0	4,90	0	0	0
07/05/1993	0	0,00	37,30	32,40	0	4,90	0	0	0
08/05/1993	5,8	9,31	32,40	36,81	0	4,90	0	0	0
09/05/1993	1,2	1,93	36,81	33,83	0	4,90	0	0	0
10/05/1993	0	0,00	33,83	28,93	0	4,90	0	0	0
11/05/1993	0	0,00	28,93	24,03	0	4,90	0	0	0
12/05/1993	12	19,25	24,03	38,38	0	4,90	0	0	0
13/05/1993	13,8	22,14	38,38	55,62	13,4	18,32	0	0	0
14/05/1993	0	0,00	42,20	37,30	0	4,90	0	0	0
15/05/1993	0	0,00	37,30	32,40	0	4,90	0	0	0
16/05/1993	0	0,00	32,40	27,50	0	4,90	0	0	0
17/05/1993	0	0,00	27,50	22,60	0	4,90	0	0	0
18/05/1993	0	0,00	22,60	17,70	0	4,90	0	0	0
19/05/1993	0	0,00	17,70	12,80	0	4,90	0	0	0
20/05/1993	0	0,00	12,80	7,90	0	4,90	0	0	0
21/05/1993	0	0,00	7,90	3,00	0	4,90	0	0	0
22/05/1993	0	0,00	3,00	-1,90	0	3,00	1	1	0
23/05/1993	0	0,00	0	-4,90	0	0,00	1	1	1
24/05/1993	0	0,00	0	-4,90	0	0,00	1	1	1
25/05/1993	10,5	16,85	0	11,95	0	4,90	0	0	0
26/05/1993	12,7	20,38	11,95	27,42	0	4,90	0	0	0
27/05/1993	0	0,00	27,42	22,52	0	4,90	0	0	0
28/05/1993	0	0,00	22,52	17,62	0	4,90	0	0	0
29/05/1993	3,2	5,13	17,62	17,85	0	4,90	0	0	0
30/05/1993	0,4	0,64	17,85	13,60	0	4,90	0	0	0
31/05/1993	0	0,00	13,60	8,70	0	4,90	0	0	0
01/06/1993	0	0,00	8,70	3,80	0	4,90	0	0	0
02/06/1993	0,9	1,44	3,80	0,34	0	4,90	0	0	0
03/06/1993	152,5	244,66	0,34	240,10	197,9	202,80	0	0	0
04/06/1993	0	0,00	42,20	37,30	0	4,90	0	0	0
05/06/1993	0	0,00	37,30	32,40	0	4,90	0	0	0
06/06/1993	0	0,00	32,40	27,50	0	4,90	0	0	0
07/06/1993	0	0,00	27,50	22,60	0	4,90	0	0	0
08/06/1993	6,3	10,11	22,60	27,81	0	4,90	0	0	0
09/06/1993	0	0,00	27,81	22,91	0	4,90	0	0	0
10/06/1993	0	0,00	22,91	18,01	0	4,90	0	0	0
11/06/1993	0	0,00	18,01	13,11	0	4,90	0	0	0
12/06/1993	0	0,00	13,11	8,21	0	4,90	0	0	0
13/06/1993	0	0,00	8,21	3,31	0	4,90	0	0	0
14/06/1993	0	0,00	3,31	-1,59	0	3,31	1	1	0
15/06/1993	0	0,00	0	-4,90	0	0,00	1	1	1
16/06/1993	24,7	39,63	0	34,73	0	4,90	0	0	0
17/06/1993	29,4	47,17	34,73	76,99	34,8	39,69	0	0	0
18/06/1993	0	0,00	42,20	37,30	0	4,90	0	0	0
19/06/1993	0	0,00	37,30	32,40	0	4,90	0	0	0
20/06/1993	0	0,00	32,40	27,50	0	4,90	0	0	0
21/06/1993	0	0,00	27,50	22,60	0	4,90	0	0	0
22/06/1993	0	0,00	22,60	17,70	0	4,90	0	0	0
23/06/1993	0	0,00	17,70	12,80	0	4,90	0	0	0
24/06/1993	13,4	21,50	12,80	29,40	0	4,90	0	0	0
25/06/1993	0	0,00	29,40	24,50	0	4,90	0	0	0
26/06/1993	0	0,00	24,50	19,60	0	4,90	0	0	0
27/06/1993	0	0,00	19,60	14,70	0	4,90	0	0	0
28/06/1993	0	0,00	14,70	9,80	0	4,90	0	0	0
29/06/1993	0	0,00	9,80	4,90	0	4,90	0	0	0
30/06/1993	0	0,00	4,90	0,00	0	4,90	1	0	0
01/07/1993	0	0,00	0	-4,90	0	0,00	1	1	1
02/07/1993	0,9	1,44	0	-3,46	0	1,44	1	1	1
03/07/1993	0	0,00	0	-4,90	0	0,00	1	1	1
04/07/1993	0	0,00	0	-4,90	0	0,00	1	1	1
05/07/1993	18,8	30,16	0	25,26	0	4,90	0	0	0

06/07/1993	41,5	66,58	25,26	86,94	44,7	49,64	0	0	0
07/07/1993	0	0,00	42,20	37,30	0	4,90	0	0	0
08/07/1993	0	0,00	37,30	32,40	0	4,90	0	0	0
09/07/1993	0	0,00	32,40	27,50	0	4,90	0	0	0
10/07/1993	0	0,00	27,50	22,60	0	4,90	0	0	0
11/07/1993	8,6	13,80	22,60	31,50	0	4,90	0	0	0
12/07/1993	0	0,00	31,50	26,60	0	4,90	0	0	0
13/07/1993	0	0,00	26,60	21,70	0	4,90	0	0	0
14/07/1993	0	0,00	21,70	16,80	0	4,90	0	0	0
15/07/1993	0	0,00	16,80	11,90	0	4,90	0	0	0
16/07/1993	0	0,00	11,90	7,00	0	4,90	0	0	0
17/07/1993	0	0,00	7,00	2,10	0	4,90	0	0	0
18/07/1993	0	0,00	2,10	-2,80	0	2,10	1	1	1
19/07/1993	0	0,00	0	-4,90	0	0,00	1	1	1
20/07/1993	0	0,00	0	-4,90	0	0,00	1	1	1
21/07/1993	0	0,00	0	-4,90	0	0,00	1	1	1
22/07/1993	0	0,00	0	-4,90	0	0,00	1	1	1
23/07/1993	0	0,00	0	-4,90	0	0,00	1	1	1
24/07/1993	0	0,00	0	-4,90	0	0,00	1	1	1
25/07/1993	0	0,00	0	-4,90	0	0,00	1	1	1
26/07/1993	0	0,00	0	-4,90	0	0,00	1	1	1
27/07/1993	0	0,00	0	-4,90	0	0,00	1	1	1
28/07/1993	0	0,00	0	-4,90	0	0,00	1	1	1
29/07/1993	25,4	40,75	0	35,85	0	4,90	0	0	0
30/07/1993	0	0,00	35,85	30,95	0	4,90	0	0	0
31/07/1993	0	0,00	30,95	26,05	0	4,90	0	0	0
01/08/1993	0	0,00	26,05	21,15	0	4,90	0	0	0
02/08/1993	0	0,00	21,15	16,25	0	4,90	0	0	0
03/08/1993	0	0,00	16,25	11,35	0	4,90	0	0	0
04/08/1993	0	0,00	11,35	6,45	0	4,90	0	0	0
05/08/1993	0	0,00	6,45	1,55	0	4,90	0	0	0
06/08/1993	0	0,00	1,55	-3,35	0	1,55	1	1	1
07/08/1993	0	0,00	0	-4,90	0	0,00	1	1	1
08/08/1993	0	0,00	0	-4,90	0	0,00	1	1	1
09/08/1993	0	0,00	0	-4,90	0	0,00	1	1	1
10/08/1993	0	0,00	0	-4,90	0	0,00	1	1	1
11/08/1993	0	0,00	0	-4,90	0	0,00	1	1	1
12/08/1993	0	0,00	0	-4,90	0	0,00	1	1	1
13/08/1993	0	0,00	0	-4,90	0	0,00	1	1	1
14/08/1993	0	0,00	0	-4,90	0	0,00	1	1	1
15/08/1993	0	0,00	0	-4,90	0	0,00	1	1	1
16/08/1993	0	0,00	0	-4,90	0	0,00	1	1	1
17/08/1993	0	0,00	0	-4,90	0	0,00	1	1	1
18/08/1993	0	0,00	0	-4,90	0	0,00	1	1	1
19/08/1993	0	0,00	0	-4,90	0	0,00	1	1	1
20/08/1993	0	0,00	0	-4,90	0	0,00	1	1	1
21/08/1993	0	0,00	0	-4,90	0	0,00	1	1	1
22/08/1993	0	0,00	0	-4,90	0	0,00	1	1	1
23/08/1993	0	0,00	0	-4,90	0	0,00	1	1	1
24/08/1993	0	0,00	0	-4,90	0	0,00	1	1	1
25/08/1993	0	0,00	0	-4,90	0	0,00	1	1	1
26/08/1993	0	0,00	0	-4,90	0	0,00	1	1	1
27/08/1993	0	0,00	0	-4,90	0	0,00	1	1	1
28/08/1993	0	0,00	0	-4,90	0	0,00	1	1	1
29/08/1993	0	0,00	0	-4,90	0	0,00	1	1	1
30/08/1993	0,4	0,64	0	-4,26	0	0,64	1	1	1
31/08/1993	0	0,00	0	-4,90	0	0,00	1	1	1
01/09/1993	0	0,00	0	-4,90	0	0,00	1	1	1
02/09/1993	0	0,00	0	-4,90	0	0,00	1	1	1
03/09/1993	0	0,00	0	-4,90	0	0,00	1	1	1
04/09/1993	0	0,00	0	-4,90	0	0,00	1	1	1
05/09/1993	0	0,00	0	-4,90	0	0,00	1	1	1
06/09/1993	0	0,00	0	-4,90	0	0,00	1	1	1
07/09/1993	0	0,00	0	-4,90	0	0,00	1	1	1
08/09/1993	0	0,00	0	-4,90	0	0,00	1	1	1
09/09/1993	0	0,00	0	-4,90	0	0,00	1	1	1
10/09/1993	0	0,00	0	-4,90	0	0,00	1	1	1

11/09/1993	0	0,00	0	-4,90	0	0,00	1	1	1
12/09/1993	0	0,00	0	-4,90	0	0,00	1	1	1
13/09/1993	0	0,00	0	-4,90	0	0,00	1	1	1
14/09/1993	0	0,00	0	-4,90	0	0,00	1	1	1
15/09/1993	0	0,00	0	-4,90	0	0,00	1	1	1
16/09/1993	0	0,00	0	-4,90	0	0,00	1	1	1
17/09/1993	0	0,00	0	-4,90	0	0,00	1	1	1
18/09/1993	0	0,00	0	-4,90	0	0,00	1	1	1
19/09/1993	5,9	9,47	0	4,57	0	4,90	0	0	0
20/09/1993	30,9	49,57	4,57	49,24	7,0	11,94	0	0	0
21/09/1993	0	0,00	42,20	37,30	0	4,90	0	0	0
22/09/1993	11,4	18,29	37,30	50,69	8,5	13,39	0	0	0
23/09/1993	0,3	0,48	42,20	37,78	0	4,90	0	0	0
24/09/1993	0,6	0,96	37,78	33,84	0	4,90	0	0	0
25/09/1993	0	0,00	33,84	28,94	0	4,90	0	0	0
26/09/1993	12,9	20,70	28,94	44,74	2,5	7,44	0	0	0
27/09/1993	2,8	4,49	42,20	41,79	0	4,90	0	0	0
28/09/1993	0	0,00	41,79	36,89	0	4,90	0	0	0
29/09/1993	0	0,00	36,89	31,99	0	4,90	0	0	0
30/09/1993	0	0,00	31,99	27,09	0	4,90	0	0	0
01/10/1993	4	6,42	27,09	28,61	0	4,90	0	0	0
02/10/1993	1,3	2,09	28,61	25,80	0	4,90	0	0	0
03/10/1993	3,4	5,45	25,80	26,35	0	4,90	0	0	0
04/10/1993	0	0,00	26,35	21,45	0	4,90	0	0	0
05/10/1993	0	0,00	21,45	16,55	0	4,90	0	0	0
06/10/1993	0	0,00	16,55	11,65	0	4,90	0	0	0
07/10/1993	0	0,00	11,65	6,75	0	4,90	0	0	0
08/10/1993	0	0,00	6,75	1,85	0	4,90	0	0	0
09/10/1993	0	0,00	1,85	-3,05	0	1,85	1	1	1
10/10/1993	0	0,00	0	-4,90	0	0,00	1	1	1
11/10/1993	0	0,00	0	-4,90	0	0,00	1	1	1
12/10/1993	0	0,00	0	-4,90	0	0,00	1	1	1
13/10/1993	15,2	24,39	0	19,49	0	4,90	0	0	0
14/10/1993	29,4	47,17	19,49	61,75	19,6	24,45	0	0	0
15/10/1993	0	0,00	42,20	37,30	0	4,90	0	0	0
16/10/1993	0	0,00	37,30	32,40	0	4,90	0	0	0
17/10/1993	0	0,00	32,40	27,50	0	4,90	0	0	0
18/10/1993	37,8	60,64	27,50	83,24	41,0	45,94	0	0	0
19/10/1993	0	0,00	42,20	37,30	0	4,90	0	0	0
20/10/1993	7,1	11,39	37,30	43,79	1,6	6,49	0	0	0
21/10/1993	2,9	4,65	42,20	41,95	0	4,90	0	0	0
22/10/1993	9,2	14,76	41,95	51,81	9,6	14,51	0	0	0
23/10/1993	38,4	61,61	42,20	98,91	56,7	61,61	0	0	0
24/10/1993	0	0,00	42,20	37,30	0	4,90	0	0	0
25/10/1993	12,8	20,54	37,30	52,94	10,7	15,64	0	0	0
26/10/1993	0	0,00	42,20	37,30	0	4,90	0	0	0
27/10/1993	0	0,00	37,30	32,40	0	4,90	0	0	0
28/10/1993	0	0,00	32,40	27,50	0	4,90	0	0	0
29/10/1993	0	0,00	27,50	22,60	0	4,90	0	0	0
30/10/1993	0	0,00	22,60	17,70	0	4,90	0	0	0
31/10/1993	0	0,00	17,70	12,80	0	4,90	0	0	0
01/11/1993	45,2	72,52	12,80	80,42	38,2	43,12	0	0	0
02/11/1993	0	0,00	42,20	37,30	0	4,90	0	0	0
03/11/1993	0	0,00	37,30	32,40	0	4,90	0	0	0
04/11/1993	0	0,00	32,40	27,50	0	4,90	0	0	0
05/11/1993	0	0,00	27,50	22,60	0	4,90	0	0	0
06/11/1993	13,5	21,66	22,60	39,36	0	4,90	0	0	0
07/11/1993	0	0,00	39,36	34,46	0	4,90	0	0	0
08/11/1993	0	0,00	34,46	29,56	0	4,90	0	0	0
09/11/1993	0	0,00	29,56	24,66	0	4,90	0	0	0
10/11/1993	0	0,00	24,66	19,76	0	4,90	0	0	0
11/11/1993	0	0,00	19,76	14,86	0	4,90	0	0	0
12/11/1993	27	43,32	14,86	53,28	11,1	15,98	0	0	0
13/11/1993	10,3	16,52	42,20	53,82	11,6	16,52	0	0	0
14/11/1993	26,4	42,35	42,20	79,65	37,5	42,35	0	0	0
15/11/1993	65,8	105,57	42,20	142,87	100,7	105,57	0	0	0
16/11/1993	74,9	120,17	42,20	157,47	115,3	120,17	0	0	0

17/11/1993	46,1	73,96	42,20	111,26	69,1	73,96	0	0	0
18/11/1993	0	0,00	42,20	37,30	0	4,90	0	0	0
19/11/1993	0	0,00	37,30	32,40	0	4,90	0	0	0
20/11/1993	0	0,00	32,40	27,50	0	4,90	0	0	0
21/11/1993	0	0,00	27,50	22,60	0	4,90	0	0	0
22/11/1993	0	0,00	22,60	17,70	0	4,90	0	0	0
23/11/1993	0	0,00	17,70	12,80	0	4,90	0	0	0
24/11/1993	0	0,00	12,80	7,90	0	4,90	0	0	0
25/11/1993	11,5	18,45	7,90	21,45	0	4,90	0	0	0
26/11/1993	4,6	7,38	21,45	23,93	0	4,90	0	0	0
27/11/1993	0	0,00	23,93	19,03	0	4,90	0	0	0
28/11/1993	0	0,00	19,03	14,13	0	4,90	0	0	0
29/11/1993	0	0,00	14,13	9,23	0	4,90	0	0	0
30/11/1993	0	0,00	9,23	4,33	0	4,90	0	0	0
01/12/1993	23,3	37,38	4,33	36,81	0	4,90	0	0	0
02/12/1993	0	0,00	36,81	31,91	0	4,90	0	0	0
03/12/1993	0	0,00	31,91	27,01	0	4,90	0	0	0
04/12/1993	0	0,00	27,01	22,11	0	4,90	0	0	0
05/12/1993	21	33,69	22,11	50,90	8,7	13,60	0	0	0
06/12/1993	0	0,00	42,20	37,30	0	4,90	0	0	0
07/12/1993	2,8	4,49	37,30	36,89	0	4,90	0	0	0
08/12/1993	0	0,00	36,89	31,99	0	4,90	0	0	0
09/12/1993	0	0,00	31,99	27,09	0	4,90	0	0	0
10/12/1993	0	0,00	27,09	22,19	0	4,90	0	0	0
11/12/1993	0	0,00	22,19	17,29	0	4,90	0	0	0
12/12/1993	0	0,00	17,29	12,39	0	4,90	0	0	0
13/12/1993	0,5	0,80	12,39	8,29	0	4,90	0	0	0
14/12/1993	50,5	81,02	8,29	84,41	42,2	47,11	0	0	0
15/12/1993	0	0,00	42,20	37,30	0	4,90	0	0	0
16/12/1993	6,3	10,11	37,30	42,51	0,3	5,21	0	0	0
17/12/1993	0	0,00	42,20	37,30	0	4,90	0	0	0
18/12/1993	0	0,00	37,30	32,40	0	4,90	0	0	0
19/12/1993	0	0,00	32,40	27,50	0	4,90	0	0	0
20/12/1993	0	0,00	27,50	22,60	0	4,90	0	0	0
21/12/1993	0	0,00	22,60	17,70	0	4,90	0	0	0
22/12/1993	0	0,00	17,70	12,80	0	4,90	0	0	0
23/12/1993	0	0,00	12,80	7,90	0	4,90	0	0	0
24/12/1993	0	0,00	7,90	3,00	0	4,90	0	0	0
25/12/1993	0	0,00	3,00	-1,90	0	3,00	1	1	0
26/12/1993	0	0,00	0	-4,90	0	0,00	1	1	1
27/12/1993	0	0,00	0	-4,90	0	0,00	1	1	1
28/12/1993	0	0,00	0	-4,90	0	0,00	1	1	1
29/12/1993	0	0,00	0	-4,90	0	0,00	1	1	1
30/12/1993	0	0,00	0	-4,90	0	0,00	1	1	1
31/12/1993	0	0,00	0	-4,90	0	0,00	1	1	1
01/01/1994	0	0,00	0	-4,90	0	0,00	1	1	1
02/01/1994	0	0,00	0	-4,90	0	0,00	1	1	1
03/01/1994	0	0,00	0	-4,90	0	0,00	1	1	1
04/01/1994	0	0,00	0	-4,90	0	0,00	1	1	1
05/01/1994	0	0,00	0	-4,90	0	0,00	1	1	1
06/01/1994	0	0,00	0	-4,90	0	0,00	1	1	1
07/01/1994	0	0,00	0	-4,90	0	0,00	1	1	1
08/01/1994	0	0,00	0	-4,90	0	0,00	1	1	1
09/01/1994	0	0,00	0	-4,90	0	0,00	1	1	1
10/01/1994	0	0,00	0	-4,90	0	0,00	1	1	1
11/01/1994	0	0,00	0	-4,90	0	0,00	1	1	1
12/01/1994	0	0,00	0	-4,90	0	0,00	1	1	1
13/01/1994	0	0,00	0	-4,90	0	0,00	1	1	1
14/01/1994	0	0,00	0	-4,90	0	0,00	1	1	1
15/01/1994	0	0,00	0	-4,90	0	0,00	1	1	1
16/01/1994	0	0,00	0	-4,90	0	0,00	1	1	1
17/01/1994	0	0,00	0	-4,90	0	0,00	1	1	1
18/01/1994	0	0,00	0	-4,90	0	0,00	1	1	1
19/01/1994	0	0,00	0	-4,90	0	0,00	1	1	1
20/01/1994	0	0,00	0	-4,90	0	0,00	1	1	1
21/01/1994	0	0,00	0	-4,90	0	0,00	1	1	1
22/01/1994	0	0,00	0	-4,90	0	0,00	1	1	1

23/01/1994	0	0,00	0	-4,90	0	0,00	1	1	1
24/01/1994	11	17,65	0	12,75	0	4,90	0	0	0
25/01/1994	5	8,02	12,75	15,87	0	4,90	0	0	0
26/01/1994	0	0,00	15,87	10,97	0	4,90	0	0	0
27/01/1994	0	0,00	10,97	6,07	0	4,90	0	0	0
28/01/1994	0	0,00	6,07	1,17	0	4,90	0	0	0
29/01/1994	0	0,00	1,17	-3,73	0	1,17	1	1	1
30/01/1994	0	0,00	0	-4,90	0	0,00	1	1	1
31/01/1994	0	0,00	0	-4,90	0	0,00	1	1	1
01/02/1994	0	0,00	0	-4,90	0	0,00	1	1	1
02/02/1994	6	9,63	0	4,73	0	4,90	0	0	0
03/02/1994	0	0,00	4,73	-0,17	0	4,73	1	0	0
04/02/1994	40,3	64,65	0	59,75	17,6	22,45	0	0	0
05/02/1994	21,3	34,17	42,20	71,47	29,3	34,17	0	0	0
06/02/1994	0	0,00	42,20	37,30	0	4,90	0	0	0
07/02/1994	0	0,00	37,30	32,40	0	4,90	0	0	0
08/02/1994	0	0,00	32,40	27,50	0	4,90	0	0	0
09/02/1994	0	0,00	27,50	22,60	0	4,90	0	0	0
10/02/1994	23,8	38,18	22,60	55,88	13,7	18,58	0	0	0
11/02/1994	0	0,00	42,20	37,30	0	4,90	0	0	0
12/02/1994	16,9	27,11	37,30	59,51	17,3	22,21	0	0	0
13/02/1994	0	0,00	42,20	37,30	0	4,90	0	0	0
14/02/1994	4,6	7,38	37,30	39,78	0	4,90	0	0	0
15/02/1994	0	0,00	39,78	34,88	0	4,90	0	0	0
16/02/1994	0	0,00	34,88	29,98	0	4,90	0	0	0
17/02/1994	62,7	100,59	29,98	125,67	83,5	88,37	0	0	0
18/02/1994	12,9	20,70	42,20	58,00	15,8	20,70	0	0	0
19/02/1994	0	0,00	42,20	37,30	0	4,90	0	0	0
20/02/1994	0	0,00	37,30	32,40	0	4,90	0	0	0
21/02/1994	0	0,00	32,40	27,50	0	4,90	0	0	0
22/02/1994	3,1	4,97	27,50	27,57	0	4,90	0	0	0
23/02/1994	1,1	1,76	27,57	24,44	0	4,90	0	0	0
24/02/1994	0	0,00	24,44	19,54	0	4,90	0	0	0
25/02/1994	0	0,00	19,54	14,64	0	4,90	0	0	0
26/02/1994	0	0,00	14,64	9,74	0	4,90	0	0	0
27/02/1994	0	0,00	9,74	4,84	0	4,90	0	0	0
28/02/1994	0	0,00	4,84	-0,06	0	4,84	1	0	0
01/03/1994	7,9	12,67	0	7,77	0	4,90	0	0	0
02/03/1994	0	0,00	7,77	2,87	0	4,90	0	0	0
03/03/1994	0	0,00	2,87	-2,03	0	2,87	1	1	0
04/03/1994	0	0,00	0	-4,90	0	0,00	1	1	1
05/03/1994	0	0,00	0	-4,90	0	0,00	1	1	1
06/03/1994	0	0,00	0	-4,90	0	0,00	1	1	1
07/03/1994	0	0,00	0	-4,90	0	0,00	1	1	1
08/03/1994	0	0,00	0	-4,90	0	0,00	1	1	1
09/03/1994	1,4	2,25	0	-2,65	0	2,25	1	1	1
10/03/1994	0	0,00	0	-4,90	0	0,00	1	1	1
11/03/1994	0	0,00	0	-4,90	0	0,00	1	1	1
12/03/1994	0	0,00	0	-4,90	0	0,00	1	1	1
13/03/1994	0	0,00	0	-4,90	0	0,00	1	1	1
14/03/1994	0	0,00	0	-4,90	0	0,00	1	1	1
15/03/1994	0	0,00	0	-4,90	0	0,00	1	1	1
16/03/1994	0	0,00	0	-4,90	0	0,00	1	1	1
17/03/1994	0	0,00	0	-4,90	0	0,00	1	1	1
18/03/1994	26,5	42,52	0	37,62	0	4,90	0	0	0
19/03/1994	3,5	5,62	37,62	38,33	0	4,90	0	0	0
20/03/1994	0	0,00	38,33	33,43	0	4,90	0	0	0
21/03/1994	0	0,00	33,43	28,53	0	4,90	0	0	0
22/03/1994	0	0,00	28,53	23,63	0	4,90	0	0	0
23/03/1994	0	0,00	23,63	18,73	0	4,90	0	0	0
24/03/1994	0	0,00	18,73	13,83	0	4,90	0	0	0
25/03/1994	12,3	19,73	13,83	28,66	0	4,90	0	0	0
26/03/1994	0	0,00	28,66	23,76	0	4,90	0	0	0
27/03/1994	0	0,00	23,76	18,86	0	4,90	0	0	0
28/03/1994	0	0,00	18,86	13,96	0	4,90	0	0	0
29/03/1994	3,7	5,94	13,96	15,00	0	4,90	0	0	0
30/03/1994	0	0,00	15,00	10,10	0	4,90	0	0	0

31/03/1994	0	0,00	10,10	5,20	0	4,90	0	0	0
01/04/1994	0	0,00	5,20	0,30	0	4,90	0	0	0
02/04/1994	0	0,00	0,30	-4,60	0	0,30	1	1	1
03/04/1994	0	0,00	0	-4,90	0	0,00	1	1	1
04/04/1994	0	0,00	0	-4,90	0	0,00	1	1	1
05/04/1994	0	0,00	0	-4,90	0	0,00	1	1	1
06/04/1994	41,2	66,10	0	61,20	19,0	23,90	0	0	0
07/04/1994	0	0,00	42,20	37,30	0	4,90	0	0	0
08/04/1994	0	0,00	37,30	32,40	0	4,90	0	0	0
09/04/1994	0	0,00	32,40	27,50	0	4,90	0	0	0
10/04/1994	0	0,00	27,50	22,60	0	4,90	0	0	0
11/04/1994	0	0,00	22,60	17,70	0	4,90	0	0	0
12/04/1994	0	0,00	17,70	12,80	0	4,90	0	0	0
13/04/1994	0	0,00	12,80	7,90	0	4,90	0	0	0
14/04/1994	0	0,00	7,90	3,00	0	4,90	0	0	0
15/04/1994	0	0,00	3,00	-1,90	0	3,00	1	1	0
16/04/1994	0	0,00	0	-4,90	0	0,00	1	1	1
17/04/1994	0	0,00	0	-4,90	0	0,00	1	1	1
18/04/1994	53,9	86,47	0	81,57	39,4	44,27	0	0	0
19/04/1994	0	0,00	42,20	37,30	0	4,90	0	0	0
20/04/1994	0	0,00	37,30	32,40	0	4,90	0	0	0
21/04/1994	5,6	8,98	32,40	36,48	0	4,90	0	0	0
22/04/1994	0	0,00	36,48	31,58	0	4,90	0	0	0
23/04/1994	0	0,00	31,58	26,68	0	4,90	0	0	0
24/04/1994	9,9	15,88	26,68	37,67	0	4,90	0	0	0
25/04/1994	13,3	21,34	37,67	54,10	11,9	16,80	0	0	0
26/04/1994	0	0,00	42,20	37,30	0	4,90	0	0	0
27/04/1994	0	0,00	37,30	32,40	0	4,90	0	0	0
28/04/1994	6,6	10,59	32,40	38,09	0	4,90	0	0	0
29/04/1994	21,4	34,33	38,09	67,52	25,3	30,22	0	0	0
30/04/1994	0	0,00	42,20	37,30	0	4,90	0	0	0
01/05/1994	0	0,00	37,30	32,40	0	4,90	0	0	0
02/05/1994	0	0,00	32,40	27,50	0	4,90	0	0	0
03/05/1994	0	0,00	27,50	22,60	0	4,90	0	0	0
04/05/1994	14,9	23,90	22,60	41,60	0	4,90	0	0	0
05/05/1994	0	0,00	41,60	36,70	0	4,90	0	0	0
06/05/1994	0	0,00	36,70	31,80	0	4,90	0	0	0
07/05/1994	0	0,00	31,80	26,90	0	4,90	0	0	0
08/05/1994	0	0,00	26,90	22,00	0	4,90	0	0	0
09/05/1994	30,9	49,57	22,00	66,68	24,5	29,38	0	0	0
10/05/1994	2,9	4,65	42,20	41,95	0	4,90	0	0	0
11/05/1994	0,9	1,44	41,95	38,50	0	4,90	0	0	0
12/05/1994	0	0,00	38,50	33,60	0	4,90	0	0	0
13/05/1994	0	0,00	33,60	28,70	0	4,90	0	0	0
14/05/1994	0	0,00	28,70	23,80	0	4,90	0	0	0
15/05/1994	0	0,00	23,80	18,90	0	4,90	0	0	0
16/05/1994	0	0,00	18,90	14,00	0	4,90	0	0	0
17/05/1994	0	0,00	14,00	9,10	0	4,90	0	0	0
18/05/1994	0	0,00	9,10	4,20	0	4,90	0	0	0
19/05/1994	0	0,00	4,20	-0,70	0	4,20	1	0	0
20/05/1994	0	0,00	0	-4,90	0	0,00	1	1	1
21/05/1994	0	0,00	0	-4,90	0	0,00	1	1	1
22/05/1994	0	0,00	0	-4,90	0	0,00	1	1	1
23/05/1994	7,6	12,19	0	7,29	0	4,90	0	0	0
24/05/1994	9	14,44	7,29	16,83	0	4,90	0	0	0
25/05/1994	3,7	5,94	16,83	17,87	0	4,90	0	0	0
26/05/1994	0	0,00	17,87	12,97	0	4,90	0	0	0
27/05/1994	0	0,00	12,97	8,07	0	4,90	0	0	0
28/05/1994	0	0,00	8,07	3,17	0	4,90	0	0	0
29/05/1994	0	0,00	3,17	-1,73	0	3,17	1	1	0
30/05/1994	0	0,00	0	-4,90	0	0,00	1	1	1
31/05/1994	11,2	17,97	0	13,07	0	4,90	0	0	0
01/06/1994	0	0,00	13,07	8,17	0	4,90	0	0	0
02/06/1994	0	0,00	8,17	3,27	0	4,90	0	0	0
03/06/1994	1,7	2,73	3,27	1,10	0	4,90	0	0	0
04/06/1994	0	0,00	1,10	-3,80	0	1,10	1	1	1
05/06/1994	0	0,00	0	-4,90	0	0,00	1	1	1

06/06/1994	0	0,00	0	-4,90	0	0,00	1	1	1
07/06/1994	0	0,00	0	-4,90	0	0,00	1	1	1
08/06/1994	0	0,00	0	-4,90	0	0,00	1	1	1
09/06/1994	0	0,00	0	-4,90	0	0,00	1	1	1
10/06/1994	0	0,00	0	-4,90	0	0,00	1	1	1
11/06/1994	0	0,00	0	-4,90	0	0,00	1	1	1
12/06/1994	0	0,00	0	-4,90	0	0,00	1	1	1
13/06/1994	0	0,00	0	-4,90	0	0,00	1	1	1
14/06/1994	0	0,00	0	-4,90	0	0,00	1	1	1
15/06/1994	0	0,00	0	-4,90	0	0,00	1	1	1
16/06/1994	19,1	30,64	0	25,74	0	4,90	0	0	0
17/06/1994	10,6	17,01	25,74	37,85	0	4,90	0	0	0
18/06/1994	9,7	15,56	37,85	48,51	6,3	11,21	0	0	0
19/06/1994	6,8	10,91	42,20	48,21	6,0	10,91	0	0	0
20/06/1994	0	0,00	42,20	37,30	0	4,90	0	0	0
21/06/1994	7,3	11,71	37,30	44,11	1,9	6,81	0	0	0
22/06/1994	0	0,00	42,20	37,30	0	4,90	0	0	0
23/06/1994	0	0,00	37,30	32,40	0	4,90	0	0	0
24/06/1994	5,3	8,50	32,40	36,00	0	4,90	0	0	0
25/06/1994	0	0,00	36,00	31,10	0	4,90	0	0	0
26/06/1994	0	0,00	31,10	26,20	0	4,90	0	0	0
27/06/1994	0	0,00	26,20	21,30	0	4,90	0	0	0
28/06/1994	0	0,00	21,30	16,40	0	4,90	0	0	0
29/06/1994	0	0,00	16,40	11,50	0	4,90	0	0	0
30/06/1994	0,3	0,48	11,50	7,08	0	4,90	0	0	0
01/07/1994	0	0,00	7,08	2,18	0	4,90	0	0	0
02/07/1994	0	0,00	2,18	-2,72	0	2,18	1	1	1
03/07/1994	0	0,00	0	-4,90	0	0,00	1	1	1
04/07/1994	0	0,00	0	-4,90	0	0,00	1	1	1
05/07/1994	0	0,00	0	-4,90	0	0,00	1	1	1
06/07/1994	74,3	119,20	0	114,30	72,1	77,00	0	0	0
07/07/1994	12,3	19,73	42,20	57,03	14,8	19,73	0	0	0
08/07/1994	0	0,00	42,20	37,30	0	4,90	0	0	0
09/07/1994	0	0,00	37,30	32,40	0	4,90	0	0	0
10/07/1994	0	0,00	32,40	27,50	0	4,90	0	0	0
11/07/1994	0	0,00	27,50	22,60	0	4,90	0	0	0
12/07/1994	0	0,00	22,60	17,70	0	4,90	0	0	0
13/07/1994	0	0,00	17,70	12,80	0	4,90	0	0	0
14/07/1994	0	0,00	12,80	7,90	0	4,90	0	0	0
15/07/1994	0	0,00	7,90	3,00	0	4,90	0	0	0
16/07/1994	0	0,00	3,00	-1,90	0	3,00	1	1	0
17/07/1994	0	0,00	0	-4,90	0	0,00	1	1	1
18/07/1994	0	0,00	0	-4,90	0	0,00	1	1	1
19/07/1994	0	0,00	0	-4,90	0	0,00	1	1	1
20/07/1994	0	0,00	0	-4,90	0	0,00	1	1	1
21/07/1994	0	0,00	0	-4,90	0	0,00	1	1	1
22/07/1994	21,5	34,49	0	29,59	0	4,90	0	0	0
23/07/1994	0	0,00	29,59	24,69	0	4,90	0	0	0
24/07/1994	0	0,00	24,69	19,79	0	4,90	0	0	0
25/07/1994	0,8	1,28	19,79	16,18	0	4,90	0	0	0
26/07/1994	0	0,00	16,18	11,28	0	4,90	0	0	0
27/07/1994	0	0,00	11,28	6,38	0	4,90	0	0	0
28/07/1994	0,4	0,64	6,38	2,12	0	4,90	0	0	0
29/07/1994	33,2	53,26	2,12	50,48	8,3	13,18	0	0	0
30/07/1994	10,5	16,85	42,20	54,15	11,9	16,85	0	0	0
31/07/1994	0	0,00	42,20	37,30	0	4,90	0	0	0
01/08/1994	0	0,00	37,30	32,40	0	4,90	0	0	0
02/08/1994	0	0,00	32,40	27,50	0	4,90	0	0	0
03/08/1994	0	0,00	27,50	22,60	0	4,90	0	0	0
04/08/1994	0	0,00	22,60	17,70	0	4,90	0	0	0
05/08/1994	0	0,00	17,70	12,80	0	4,90	0	0	0
06/08/1994	0	0,00	12,80	7,90	0	4,90	0	0	0
07/08/1994	0	0,00	7,90	3,00	0	4,90	0	0	0
08/08/1994	0	0,00	3,00	-1,90	0	3,00	1	1	0
09/08/1994	31,1	49,89	0	44,99	2,8	7,69	0	0	0
10/08/1994	4,7	7,54	42,20	44,84	2,6	7,54	0	0	0
11/08/1994	0	0,00	42,20	37,30	0	4,90	0	0	0

12/08/1994	0	0,00	37,30	32,40	0	4,90	0	0	0
13/08/1994	0	0,00	32,40	27,50	0	4,90	0	0	0
14/08/1994	4,1	6,58	27,50	29,18	0	4,90	0	0	0
15/08/1994	30,2	48,45	29,18	72,73	30,5	35,43	0	0	0
16/08/1994	1,2	1,93	42,20	39,23	0	4,90	0	0	0
17/08/1994	0	0,00	39,23	34,33	0	4,90	0	0	0
18/08/1994	0	0,00	34,33	29,43	0	4,90	0	0	0
19/08/1994	0	0,00	29,43	24,53	0	4,90	0	0	0
20/08/1994	0	0,00	24,53	19,63	0	4,90	0	0	0
21/08/1994	0	0,00	19,63	14,73	0	4,90	0	0	0
22/08/1994	0	0,00	14,73	9,83	0	4,90	0	0	0
23/08/1994	0	0,00	9,83	4,93	0	4,90	0	0	0
24/08/1994	0	0,00	4,93	0,03	0	4,90	0	0	0
25/08/1994	0	0,00	0,03	-4,87	0	0,03	1	1	1
26/08/1994	0	0,00	0	-4,90	0	0,00	1	1	1
27/08/1994	0	0,00	0	-4,90	0	0,00	1	1	1
28/08/1994	17,8	28,56	0	23,66	0	4,90	0	0	0
29/08/1994	0	0,00	23,66	18,76	0	4,90	0	0	0
30/08/1994	0	0,00	18,76	13,86	0	4,90	0	0	0
31/08/1994	2,1	3,37	13,86	12,33	0	4,90	0	0	0
01/09/1994	0	0,00	12,33	7,43	0	4,90	0	0	0
02/09/1994	3,5	5,62	7,43	8,14	0	4,90	0	0	0
03/09/1994	0	0,00	8,14	3,24	0	4,90	0	0	0
04/09/1994	0	0,00	3,24	-1,66	0	3,24	1	1	0
05/09/1994	0	0,00	0	-4,90	0	0,00	1	1	1
06/09/1994	0	0,00	0	-4,90	0	0,00	1	1	1
07/09/1994	0	0,00	0	-4,90	0	0,00	1	1	1
08/09/1994	0	0,00	0	-4,90	0	0,00	1	1	1
09/09/1994	0	0,00	0	-4,90	0	0,00	1	1	1
10/09/1994	0	0,00	0	-4,90	0	0,00	1	1	1
11/09/1994	12,5	20,05	0	15,15	0	4,90	0	0	0
12/09/1994	36	57,76	15,15	68,01	25,8	30,71	0	0	0
13/09/1994	0,7	1,12	42,20	38,42	0	4,90	0	0	0
14/09/1994	28	44,92	38,42	78,44	36,2	41,14	0	0	0
15/09/1994	0	0,00	42,20	37,30	0	4,90	0	0	0
16/09/1994	0	0,00	37,30	32,40	0	4,90	0	0	0
17/09/1994	0	0,00	32,40	27,50	0	4,90	0	0	0
18/09/1994	0	0,00	27,50	22,60	0	4,90	0	0	0
19/09/1994	0	0,00	22,60	17,70	0	4,90	0	0	0
20/09/1994	0	0,00	17,70	12,80	0	4,90	0	0	0
21/09/1994	0	0,00	12,80	7,90	0	4,90	0	0	0
22/09/1994	0	0,00	7,90	3,00	0	4,90	0	0	0
23/09/1994	0	0,00	3,00	-1,90	0	3,00	1	1	0
24/09/1994	0	0,00	0	-4,90	0	0,00	1	1	1
25/09/1994	73,5	117,92	0	113,02	70,8	75,72	0	0	0
26/09/1994	0	0,00	42,20	37,30	0	4,90	0	0	0
27/09/1994	0	0,00	37,30	32,40	0	4,90	0	0	0
28/09/1994	0	0,00	32,40	27,50	0	4,90	0	0	0
29/09/1994	42,5	68,18	27,50	90,78	48,6	53,48	0	0	0
30/09/1994	0	0,00	42,20	37,30	0	4,90	0	0	0
01/10/1994	0	0,00	37,30	32,40	0	4,90	0	0	0
02/10/1994	0	0,00	32,40	27,50	0	4,90	0	0	0
03/10/1994	0	0,00	27,50	22,60	0	4,90	0	0	0
04/10/1994	0	0,00	22,60	17,70	0	4,90	0	0	0
05/10/1994	0	0,00	17,70	12,80	0	4,90	0	0	0
06/10/1994	0	0,00	12,80	7,90	0	4,90	0	0	0
07/10/1994	0	0,00	7,90	3,00	0	4,90	0	0	0
08/10/1994	0	0,00	3,00	-1,90	0	3,00	1	1	0
09/10/1994	75	120,33	0	115,43	73,2	78,13	0	0	0
10/10/1994	13,7	21,98	42,20	59,28	17,1	21,98	0	0	0
11/10/1994	0	0,00	42,20	37,30	0	4,90	0	0	0
12/10/1994	58,7	94,17	37,30	126,57	84,4	89,27	0	0	0
13/10/1994	0	0,00	42,20	37,30	0	4,90	0	0	0
14/10/1994	0	0,00	37,30	32,40	0	4,90	0	0	0
15/10/1994	0	0,00	32,40	27,50	0	4,90	0	0	0
16/10/1994	0	0,00	27,50	22,60	0	4,90	0	0	0
17/10/1994	25	40,11	22,60	57,81	15,6	20,51	0	0	0

18/10/1994	7,5	12,03	42,20	49,33	7,1	12,03	0	0	0
19/10/1994	0	0,00	42,20	37,30	0	4,90	0	0	0
20/10/1994	15,8	25,35	37,30	57,75	15,5	20,45	0	0	0
21/10/1994	0	0,00	42,20	37,30	0	4,90	0	0	0
22/10/1994	2,5	4,01	37,30	36,41	0	4,90	0	0	0
23/10/1994	1,5	2,41	36,41	33,92	0	4,90	0	0	0
24/10/1994	0	0,00	33,92	29,02	0	4,90	0	0	0
25/10/1994	0	0,00	29,02	24,12	0	4,90	0	0	0
26/10/1994	0	0,00	24,12	19,22	0	4,90	0	0	0
27/10/1994	0	0,00	19,22	14,32	0	4,90	0	0	0
28/10/1994	0	0,00	14,32	9,42	0	4,90	0	0	0
29/10/1994	0	0,00	9,42	4,52	0	4,90	0	0	0
30/10/1994	0	0,00	4,52	-0,38	0	4,52	1	0	0
31/10/1994	0	0,00	0	-4,90	0	0,00	1	1	1
01/11/1994	0	0,00	0	-4,90	0	0,00	1	1	1
02/11/1994	0	0,00	0	-4,90	0	0,00	1	1	1
03/11/1994	0	0,00	0	-4,90	0	0,00	1	1	1
04/11/1994	0	0,00	0	-4,90	0	0,00	1	1	1
05/11/1994	0	0,00	0	-4,90	0	0,00	1	1	1
06/11/1994	6	9,63	0	4,73	0	4,90	0	0	0
07/11/1994	0	0,00	4,73	-0,17	0	4,73	1	0	0
08/11/1994	20,5	32,89	0	27,99	0	4,90	0	0	0
09/11/1994	0	0,00	27,99	23,09	0	4,90	0	0	0
10/11/1994	0	0,00	23,09	18,19	0	4,90	0	0	0
11/11/1994	0	0,00	18,19	13,29	0	4,90	0	0	0
12/11/1994	0	0,00	13,29	8,39	0	4,90	0	0	0
13/11/1994	0	0,00	8,39	3,49	0	4,90	0	0	0
14/11/1994	26	41,71	3,49	40,30	0	4,90	0	0	0
15/11/1994	0	0,00	40,30	35,40	0	4,90	0	0	0
16/11/1994	0	0,00	35,40	30,50	0	4,90	0	0	0
17/11/1994	25,8	41,39	30,50	66,99	24,8	29,69	0	0	0
18/11/1994	0	0,00	42,20	37,30	0	4,90	0	0	0
19/11/1994	0	0,00	37,30	32,40	0	4,90	0	0	0
20/11/1994	0	0,00	32,40	27,50	0	4,90	0	0	0
21/11/1994	0	0,00	27,50	22,60	0	4,90	0	0	0
22/11/1994	0	0,00	22,60	17,70	0	4,90	0	0	0
23/11/1994	0	0,00	17,70	12,80	0	4,90	0	0	0
24/11/1994	0	0,00	12,80	7,90	0	4,90	0	0	0
25/11/1994	0	0,00	7,90	3,00	0	4,90	0	0	0
26/11/1994	0	0,00	3,00	-1,90	0	3,00	1	1	0
27/11/1994	0	0,00	0	-4,90	0	0,00	1	1	1
28/11/1994	0,9	1,44	0	-3,46	0	1,44	1	1	1
29/11/1994	0	0,00	0	-4,90	0	0,00	1	1	1
30/11/1994	0	0,00	0	-4,90	0	0,00	1	1	1
01/12/1994	0	0,00	0	-4,90	0	0,00	1	1	1
02/12/1994	0	0,00	0	-4,90	0	0,00	1	1	1
03/12/1994	0	0,00	0	-4,90	0	0,00	1	1	1
04/12/1994	0	0,00	0	-4,90	0	0,00	1	1	1
05/12/1994	0	0,00	0	-4,90	0	0,00	1	1	1
06/12/1994	0	0,00	0	-4,90	0	0,00	1	1	1
07/12/1994	0	0,00	0	-4,90	0	0,00	1	1	1
08/12/1994	0	0,00	0	-4,90	0	0,00	1	1	1
09/12/1994	0	0,00	0	-4,90	0	0,00	1	1	1
10/12/1994	0	0,00	0	-4,90	0	0,00	1	1	1
11/12/1994	0	0,00	0	-4,90	0	0,00	1	1	1
12/12/1994	0	0,00	0	-4,90	0	0,00	1	1	1
13/12/1994	0	0,00	0	-4,90	0	0,00	1	1	1
14/12/1994	0	0,00	0	-4,90	0	0,00	1	1	1
15/12/1994	0	0,00	0	-4,90	0	0,00	1	1	1
16/12/1994	0	0,00	0	-4,90	0	0,00	1	1	1
17/12/1994	0	0,00	0	-4,90	0	0,00	1	1	1
18/12/1994	0	0,00	0	-4,90	0	0,00	1	1	1
19/12/1994	0	0,00	0	-4,90	0	0,00	1	1	1
20/12/1994	0	0,00	0	-4,90	0	0,00	1	1	1
21/12/1994	0	0,00	0	-4,90	0	0,00	1	1	1
22/12/1994	0	0,00	0	-4,90	0	0,00	1	1	1
23/12/1994	0	0,00	0	-4,90	0	0,00	1	1	1

24/12/1994	0	0,00	0	-4,90	0	0,00	1	1	1
25/12/1994	0	0,00	0	-4,90	0	0,00	1	1	1
26/12/1994	0	0,00	0	-4,90	0	0,00	1	1	1
27/12/1994	0	0,00	0	-4,90	0	0,00	1	1	1
28/12/1994	0	0,00	0	-4,90	0	0,00	1	1	1
29/12/1994	0	0,00	0	-4,90	0	0,00	1	1	1
30/12/1994	0	0,00	0	-4,90	0	0,00	1	1	1
31/12/1994	0	0,00	0	-4,90	0	0,00	1	1	1
01/01/1995	0	0,00	0	-4,90	0	0,00	1	1	1
02/01/1995	0	0,00	0	-4,90	0	0,00	1	1	1
03/01/1995	0	0,00	0	-4,90	0	0,00	1	1	1
04/01/1995	24,2	38,83	0	33,93	0	4,90	0	0	0
05/01/1995	12,1	19,41	33,93	48,44	6,2	11,14	0	0	0
06/01/1995	0	0,00	42,20	37,30	0	4,90	0	0	0
07/01/1995	0	0,00	37,30	32,40	0	4,90	0	0	0
08/01/1995	0	0,00	32,40	27,50	0	4,90	0	0	0
09/01/1995	8,2	13,16	27,50	35,76	0	4,90	0	0	0
10/01/1995	0	0,00	35,76	30,86	0	4,90	0	0	0
11/01/1995	0	0,00	30,86	25,96	0	4,90	0	0	0
12/01/1995	0	0,00	25,96	21,06	0	4,90	0	0	0
13/01/1995	0	0,00	21,06	16,16	0	4,90	0	0	0
14/01/1995	0	0,00	16,16	11,26	0	4,90	0	0	0
15/01/1995	0	0,00	11,26	6,36	0	4,90	0	0	0
16/01/1995	40,2	64,49	6,36	65,95	23,8	28,65	0	0	0
17/01/1995	14,3	22,94	42,20	60,24	18,0	22,94	0	0	0
18/01/1995	0	0,00	42,20	37,30	0	4,90	0	0	0
19/01/1995	0	0,00	37,30	32,40	0	4,90	0	0	0
20/01/1995	0	0,00	32,40	27,50	0	4,90	0	0	0
21/01/1995	0	0,00	27,50	22,60	0	4,90	0	0	0
22/01/1995	0	0,00	22,60	17,70	0	4,90	0	0	0
23/01/1995	0	0,00	17,70	12,80	0	4,90	0	0	0
24/01/1995	0	0,00	12,80	7,90	0	4,90	0	0	0
25/01/1995	20,7	33,21	7,90	36,21	0	4,90	0	0	0
26/01/1995	2,7	4,33	36,21	35,64	0	4,90	0	0	0
27/01/1995	24,8	39,79	35,64	70,53	28,3	33,23	0	0	0
28/01/1995	18,5	29,68	42,20	66,98	24,8	29,68	0	0	0
29/01/1995	0	0,00	42,20	37,30	0	4,90	0	0	0
30/01/1995	0	0,00	37,30	32,40	0	4,90	0	0	0
31/01/1995	0	0,00	32,40	27,50	0	4,90	0	0	0
01/02/1995	0	0,00	27,50	22,60	0	4,90	0	0	0
02/02/1995	15,7	25,19	22,60	42,89	0,7	5,59	0	0	0
03/02/1995	0	0,00	42,20	37,30	0	4,90	0	0	0
04/02/1995	0	0,00	37,30	32,40	0	4,90	0	0	0
05/02/1995	0	0,00	32,40	27,50	0	4,90	0	0	0
06/02/1995	0	0,00	27,50	22,60	0	4,90	0	0	0
07/02/1995	0	0,00	22,60	17,70	0	4,90	0	0	0
08/02/1995	0	0,00	17,70	12,80	0	4,90	0	0	0
09/02/1995	35	56,15	12,80	64,05	21,9	26,75	0	0	0
10/02/1995	13,4	21,50	42,20	58,80	16,6	21,50	0	0	0
11/02/1995	0	0,00	42,20	37,30	0	4,90	0	0	0
12/02/1995	0	0,00	37,30	32,40	0	4,90	0	0	0
13/02/1995	0	0,00	32,40	27,50	0	4,90	0	0	0
14/02/1995	5,3	8,50	27,50	31,10	0	4,90	0	0	0
15/02/1995	0	0,00	31,10	26,20	0	4,90	0	0	0
16/02/1995	0	0,00	26,20	21,30	0	4,90	0	0	0
17/02/1995	9,5	15,24	21,30	31,64	0	4,90	0	0	0
18/02/1995	0	0,00	31,64	26,74	0	4,90	0	0	0
19/02/1995	0	0,00	26,74	21,84	0	4,90	0	0	0
20/02/1995	0	0,00	21,84	16,94	0	4,90	0	0	0
21/02/1995	0	0,00	16,94	12,04	0	4,90	0	0	0
22/02/1995	0	0,00	12,04	7,14	0	4,90	0	0	0
23/02/1995	21	33,69	7,14	35,94	0	4,90	0	0	0
24/02/1995	16,4	26,31	35,94	57,35	15,1	20,05	0	0	0
25/02/1995	0	0,00	42,20	37,30	0	4,90	0	0	0
26/02/1995	0	0,00	37,30	32,40	0	4,90	0	0	0
27/02/1995	20,6	33,05	32,40	60,55	18,3	23,25	0	0	0
28/02/1995	45,4	72,84	42,20	110,14	67,9	72,84	0	0	0

01/03/1995	12,3	19,73	42,20	57,03	14,8	19,73	0	0	0
02/03/1995	9,7	15,56	42,20	52,86	10,7	15,56	0	0	0
03/03/1995	122,5	196,53	42,20	233,83	191,6	196,53	0	0	0
04/03/1995	12	19,25	42,20	56,55	14,4	19,25	0	0	0
05/03/1995	0	0,00	42,20	37,30	0	4,90	0	0	0
06/03/1995	0	0,00	37,30	32,40	0	4,90	0	0	0
07/03/1995	0	0,00	32,40	27,50	0	4,90	0	0	0
08/03/1995	28	44,92	27,50	67,52	25,3	30,22	0	0	0
09/03/1995	0	0,00	42,20	37,30	0	4,90	0	0	0
10/03/1995	0	0,00	37,30	32,40	0	4,90	0	0	0
11/03/1995	0	0,00	32,40	27,50	0	4,90	0	0	0
12/03/1995	0	0,00	27,50	22,60	0	4,90	0	0	0
13/03/1995	0	0,00	22,60	17,70	0	4,90	0	0	0
14/03/1995	0	0,00	17,70	12,80	0	4,90	0	0	0
15/03/1995	0	0,00	12,80	7,90	0	4,90	0	0	0
16/03/1995	0	0,00	7,90	3,00	0	4,90	0	0	0
17/03/1995	0	0,00	3,00	-1,90	0	3,00	1	1	0
18/03/1995	0	0,00	0	-4,90	0	0,00	1	1	1
19/03/1995	0	0,00	0	-4,90	0	0,00	1	1	1
20/03/1995	0	0,00	0	-4,90	0	0,00	1	1	1
21/03/1995	0	0,00	0	-4,90	0	0,00	1	1	1
22/03/1995	0	0,00	0	-4,90	0	0,00	1	1	1
23/03/1995	47,8	76,69	0	71,79	29,6	34,49	0	0	0
24/03/1995	2,8	4,49	42,20	41,79	0	4,90	0	0	0
25/03/1995	0	0,00	41,79	36,89	0	4,90	0	0	0
26/03/1995	0	0,00	36,89	31,99	0	4,90	0	0	0
27/03/1995	0	0,00	31,99	27,09	0	4,90	0	0	0
28/03/1995	0	0,00	27,09	22,19	0	4,90	0	0	0
29/03/1995	0	0,00	22,19	17,29	0	4,90	0	0	0
30/03/1995	0	0,00	17,29	12,39	0	4,90	0	0	0
31/03/1995	40,6	65,14	12,39	72,63	30,4	35,33	0	0	0
01/04/1995	6,9	11,07	42,20	48,37	6,2	11,07	0	0	0
02/04/1995	0	0,00	42,20	37,30	0	4,90	0	0	0
03/04/1995	0	0,00	37,30	32,40	0	4,90	0	0	0
04/04/1995	0	0,00	32,40	27,50	0	4,90	0	0	0
05/04/1995	0	0,00	27,50	22,60	0	4,90	0	0	0
06/04/1995	0	0,00	22,60	17,70	0	4,90	0	0	0
07/04/1995	0	0,00	17,70	12,80	0	4,90	0	0	0
08/04/1995	0	0,00	12,80	7,90	0	4,90	0	0	0
09/04/1995	0	0,00	7,90	3,00	0	4,90	0	0	0
10/04/1995	0	0,00	3,00	-1,90	0	3,00	1	1	0
11/04/1995	0	0,00	0	-4,90	0	0,00	1	1	1
12/04/1995	0	0,00	0	-4,90	0	0,00	1	1	1
13/04/1995	0	0,00	0	-4,90	0	0,00	1	1	1
14/04/1995	0	0,00	0	-4,90	0	0,00	1	1	1
15/04/1995	0	0,00	0	-4,90	0	0,00	1	1	1
16/04/1995	0	0,00	0	-4,90	0	0,00	1	1	1
17/04/1995	0	0,00	0	-4,90	0	0,00	1	1	1
18/04/1995	0	0,00	0	-4,90	0	0,00	1	1	1
19/04/1995	0	0,00	0	-4,90	0	0,00	1	1	1
20/04/1995	0	0,00	0	-4,90	0	0,00	1	1	1
21/04/1995	0	0,00	0	-4,90	0	0,00	1	1	1
22/04/1995	0	0,00	0	-4,90	0	0,00	1	1	1
23/04/1995	0	0,00	0	-4,90	0	0,00	1	1	1
24/04/1995	0	0,00	0	-4,90	0	0,00	1	1	1
25/04/1995	0	0,00	0	-4,90	0	0,00	1	1	1
26/04/1995	0	0,00	0	-4,90	0	0,00	1	1	1
27/04/1995	0	0,00	0	-4,90	0	0,00	1	1	1
28/04/1995	0	0,00	0	-4,90	0	0,00	1	1	1
29/04/1995	0	0,00	0	-4,90	0	0,00	1	1	1
30/04/1995	61,5	98,67	0	93,77	51,6	56,47	0	0	0
01/05/1995	49,4	79,25	42,20	116,55	74,4	79,25	0	0	0
02/05/1995	0	0,00	42,20	37,30	0	4,90	0	0	0
03/05/1995	0	0,00	37,30	32,40	0	4,90	0	0	0
04/05/1995	0	0,00	32,40	27,50	0	4,90	0	0	0
05/05/1995	0	0,00	27,50	22,60	0	4,90	0	0	0
06/05/1995	63,3	101,55	22,60	119,25	77,1	81,95	0	0	0

07/05/1995	0	0,00	42,20	37,30	0	4,90	0	0	0
08/05/1995	0	0,00	37,30	32,40	0	4,90	0	0	0
09/05/1995	0	0,00	32,40	27,50	0	4,90	0	0	0
10/05/1995	0	0,00	27,50	22,60	0	4,90	0	0	0
11/05/1995	0	0,00	22,60	17,70	0	4,90	0	0	0
12/05/1995	0	0,00	17,70	12,80	0	4,90	0	0	0
13/05/1995	40,5	64,98	12,80	72,88	30,7	35,58	0	0	0
14/05/1995	22	35,30	42,20	72,60	30,4	35,30	0	0	0
15/05/1995	0	0,00	42,20	37,30	0	4,90	0	0	0
16/05/1995	0	0,00	37,30	32,40	0	4,90	0	0	0
17/05/1995	0	0,00	32,40	27,50	0	4,90	0	0	0
18/05/1995	16	25,67	27,50	48,27	6,1	10,97	0	0	0
19/05/1995	0	0,00	42,20	37,30	0	4,90	0	0	0
20/05/1995	0	0,00	37,30	32,40	0	4,90	0	0	0
21/05/1995	0	0,00	32,40	27,50	0	4,90	0	0	0
22/05/1995	0	0,00	27,50	22,60	0	4,90	0	0	0
23/05/1995	0	0,00	22,60	17,70	0	4,90	0	0	0
24/05/1995	0	0,00	17,70	12,80	0	4,90	0	0	0
25/05/1995	0	0,00	12,80	7,90	0	4,90	0	0	0
26/05/1995	0	0,00	7,90	3,00	0	4,90	0	0	0
27/05/1995	0	0,00	3,00	-1,90	0	3,00	1	1	0
28/05/1995	0	0,00	0	-4,90	0	0,00	1	1	1
29/05/1995	0	0,00	0	-4,90	0	0,00	1	1	1
30/05/1995	0	0,00	0	-4,90	0	0,00	1	1	1
31/05/1995	0	0,00	0	-4,90	0	0,00	1	1	1
01/06/1995	0	0,00	0	-4,90	0	0,00	1	1	1
02/06/1995	0	0,00	0	-4,90	0	0,00	1	1	1
03/06/1995	0	0,00	0	-4,90	0	0,00	1	1	1
04/06/1995	0	0,00	0	-4,90	0	0,00	1	1	1
05/06/1995	0	0,00	0	-4,90	0	0,00	1	1	1
06/06/1995	0	0,00	0	-4,90	0	0,00	1	1	1
07/06/1995	0	0,00	0	-4,90	0	0,00	1	1	1
08/06/1995	0	0,00	0	-4,90	0	0,00	1	1	1
09/06/1995	30	48,13	0	43,23	1,0	5,93	0	0	0
10/06/1995	0	0,00	42,20	37,30	0	4,90	0	0	0
11/06/1995	0	0,00	37,30	32,40	0	4,90	0	0	0
12/06/1995	1,3	2,09	32,40	29,59	0	4,90	0	0	0
13/06/1995	0	0,00	29,59	24,69	0	4,90	0	0	0
14/06/1995	0	0,00	24,69	19,79	0	4,90	0	0	0
15/06/1995	1,6	2,57	19,79	17,45	0	4,90	0	0	0
16/06/1995	2,1	3,37	17,45	15,92	0	4,90	0	0	0
17/06/1995	3,4	5,45	15,92	16,48	0	4,90	0	0	0
18/06/1995	0	0,00	16,48	11,58	0	4,90	0	0	0
19/06/1995	0	0,00	11,58	6,68	0	4,90	0	0	0
20/06/1995	0	0,00	6,68	1,78	0	4,90	0	0	0
21/06/1995	0	0,00	1,78	-3,12	0	1,78	1	1	1
22/06/1995	0	0,00	0	-4,90	0	0,00	1	1	1
23/06/1995	0	0,00	0	-4,90	0	0,00	1	1	1
24/06/1995	0	0,00	0	-4,90	0	0,00	1	1	1
25/06/1995	5,2	8,34	0	3,44	0	4,90	0	0	0
26/06/1995	0	0,00	3,44	-1,46	0	3,44	1	1	0
27/06/1995	6,3	10,11	0	5,21	0	4,90	0	0	0
28/06/1995	0	0,00	5,21	0,31	0	4,90	0	0	0
29/06/1995	0	0,00	0,31	-4,59	0	0,31	1	1	1
30/06/1995	0	0,00	0	-4,90	0	0,00	1	1	1
01/07/1995	11	17,65	0	12,75	0	4,90	0	0	0
02/07/1995	12	19,25	12,75	27,10	0	4,90	0	0	0
03/07/1995	7	11,23	27,10	33,43	0	4,90	0	0	0
04/07/1995	0	0,00	33,43	28,53	0	4,90	0	0	0
05/07/1995	7,3	11,71	28,53	35,34	0	4,90	0	0	0
06/07/1995	10,8	17,33	35,34	47,77	5,6	10,47	0	0	0
07/07/1995	0	0,00	42,20	37,30	0	4,90	0	0	0
08/07/1995	0	0,00	37,30	32,40	0	4,90	0	0	0
09/07/1995	0	0,00	32,40	27,50	0	4,90	0	0	0
10/07/1995	0	0,00	27,50	22,60	0	4,90	0	0	0
11/07/1995	0	0,00	22,60	17,70	0	4,90	0	0	0
12/07/1995	0	0,00	17,70	12,80	0	4,90	0	0	0

13/07/1995	1,7	2,73	12,80	10,63	0	4,90	0	0	0
14/07/1995	0	0,00	10,63	5,73	0	4,90	0	0	0
15/07/1995	0	0,00	5,73	0,83	0	4,90	0	0	0
16/07/1995	10,1	16,20	0,83	12,13	0	4,90	0	0	0
17/07/1995	17,3	27,76	12,13	34,99	0	4,90	0	0	0
18/07/1995	2	3,21	34,99	33,29	0	4,90	0	0	0
19/07/1995	2,1	3,37	33,29	31,76	0	4,90	0	0	0
20/07/1995	0	0,00	31,76	26,86	0	4,90	0	0	0
21/07/1995	0	0,00	26,86	21,96	0	4,90	0	0	0
22/07/1995	0	0,00	21,96	17,06	0	4,90	0	0	0
23/07/1995	0	0,00	17,06	12,16	0	4,90	0	0	0
24/07/1995	0	0,00	12,16	7,26	0	4,90	0	0	0
25/07/1995	0	0,00	7,26	2,36	0	4,90	0	0	0
26/07/1995	0	0,00	2,36	-2,54	0	2,36	1	1	1
27/07/1995	0	0,00	0	-4,90	0	0,00	1	1	1
28/07/1995	55,5	89,04	0	84,14	41,9	46,84	0	0	0
29/07/1995	4,1	6,58	42,20	43,88	1,7	6,58	0	0	0
30/07/1995	3,3	5,29	42,20	42,59	0,4	5,29	0	0	0
31/07/1995	0	0,00	42,20	37,30	0	4,90	0	0	0
01/08/1995	6,1	9,79	37,30	42,19	0	4,90	0	0	0
02/08/1995	10,2	16,36	42,19	53,65	11,5	16,35	0	0	0
03/08/1995	9,7	15,56	42,20	52,86	10,7	15,56	0	0	0
04/08/1995	3,9	6,26	42,20	43,56	1,4	6,26	0	0	0
05/08/1995	0	0,00	42,20	37,30	0	4,90	0	0	0
06/08/1995	0	0,00	37,30	32,40	0	4,90	0	0	0
07/08/1995	0,8	1,28	32,40	28,78	0	4,90	0	0	0
08/08/1995	0	0,00	28,78	23,88	0	4,90	0	0	0
09/08/1995	0,4	0,64	23,88	19,63	0	4,90	0	0	0
10/08/1995	0	0,00	19,63	14,73	0	4,90	0	0	0
11/08/1995	0	0,00	14,73	9,83	0	4,90	0	0	0
12/08/1995	0	0,00	9,83	4,93	0	4,90	0	0	0
13/08/1995	0	0,00	4,93	0,03	0	4,90	0	0	0
14/08/1995	3,2	5,13	0,03	0,26	0	4,90	0	0	0
15/08/1995	0	0,00	0,26	-4,64	0	0,26	1	1	1
16/08/1995	1,2	1,93	0	-2,97	0	1,93	1	1	1
17/08/1995	0	0,00	0	-4,90	0	0,00	1	1	1
18/08/1995	0	0,00	0	-4,90	0	0,00	1	1	1
19/08/1995	0	0,00	0	-4,90	0	0,00	1	1	1
20/08/1995	0	0,00	0	-4,90	0	0,00	1	1	1
21/08/1995	0	0,00	0	-4,90	0	0,00	1	1	1
22/08/1995	0	0,00	0	-4,90	0	0,00	1	1	1
23/08/1995	0	0,00	0	-4,90	0	0,00	1	1	1
24/08/1995	0	0,00	0	-4,90	0	0,00	1	1	1
25/08/1995	0	0,00	0	-4,90	0	0,00	1	1	1
26/08/1995	0	0,00	0	-4,90	0	0,00	1	1	1
27/08/1995	0	0,00	0	-4,90	0	0,00	1	1	1
28/08/1995	0	0,00	0	-4,90	0	0,00	1	1	1
29/08/1995	0	0,00	0	-4,90	0	0,00	1	1	1
30/08/1995	0	0,00	0	-4,90	0	0,00	1	1	1
31/08/1995	0	0,00	0	-4,90	0	0,00	1	1	1
01/09/1995	0	0,00	0	-4,90	0	0,00	1	1	1
02/09/1995	0	0,00	0	-4,90	0	0,00	1	1	1
03/09/1995	0	0,00	0	-4,90	0	0,00	1	1	1
04/09/1995	0	0,00	0	-4,90	0	0,00	1	1	1
05/09/1995	0	0,00	0	-4,90	0	0,00	1	1	1
06/09/1995	0	0,00	0	-4,90	0	0,00	1	1	1
07/09/1995	0	0,00	0	-4,90	0	0,00	1	1	1
08/09/1995	0	0,00	0	-4,90	0	0,00	1	1	1
09/09/1995	0	0,00	0	-4,90	0	0,00	1	1	1
10/09/1995	0	0,00	0	-4,90	0	0,00	1	1	1
11/09/1995	74,7	119,84	0	114,94	72,7	77,64	0	0	0
12/09/1995	0	0,00	42,20	37,30	0	4,90	0	0	0
13/09/1995	1,3	2,09	37,30	34,49	0	4,90	0	0	0
14/09/1995	26,3	42,19	34,49	71,78	29,6	34,48	0	0	0
15/09/1995	0	0,00	42,20	37,30	0	4,90	0	0	0
16/09/1995	0	0,00	37,30	32,40	0	4,90	0	0	0
17/09/1995	0	0,00	32,40	27,50	0	4,90	0	0	0

18/09/1995	0	0,00	27,50	22,60	0	4,90	0	0	0
19/09/1995	2,9	4,65	22,60	22,35	0	4,90	0	0	0
20/09/1995	0	0,00	22,35	17,45	0	4,90	0	0	0
21/09/1995	0	0,00	17,45	12,55	0	4,90	0	0	0
22/09/1995	0	0,00	12,55	7,65	0	4,90	0	0	0
23/09/1995	0	0,00	7,65	2,75	0	4,90	0	0	0
24/09/1995	0	0,00	2,75	-2,15	0	2,75	1	1	0
25/09/1995	0	0,00	0	-4,90	0	0,00	1	1	1
26/09/1995	28,3	45,40	0	40,50	0	4,90	0	0	0
27/09/1995	0	0,00	40,50	35,60	0	4,90	0	0	0
28/09/1995	0	0,00	35,60	30,70	0	4,90	0	0	0
29/09/1995	20,1	32,25	30,70	58,05	15,9	20,75	0	0	0
30/09/1995	11,7	18,77	42,20	56,07	13,9	18,77	0	0	0
01/10/1995	0	0,00	42,20	37,30	0	4,90	0	0	0
02/10/1995	0	0,00	37,30	32,40	0	4,90	0	0	0
03/10/1995	0	0,00	32,40	27,50	0	4,90	0	0	0
04/10/1995	51,5	82,62	27,50	105,22	63,0	67,92	0	0	0
05/10/1995	12	19,25	42,20	56,55	14,4	19,25	0	0	0
06/10/1995	1,5	2,41	42,20	39,71	0	4,90	0	0	0
07/10/1995	4,2	6,74	39,71	41,54	0	4,90	0	0	0
08/10/1995	0	0,00	41,54	36,64	0	4,90	0	0	0
09/10/1995	0	0,00	36,64	31,74	0	4,90	0	0	0
10/10/1995	0	0,00	31,74	26,84	0	4,90	0	0	0
11/10/1995	0	0,00	26,84	21,94	0	4,90	0	0	0
12/10/1995	15,1	24,23	21,94	41,27	0	4,90	0	0	0
13/10/1995	0	0,00	41,27	36,37	0	4,90	0	0	0
14/10/1995	0	0,00	36,37	31,47	0	4,90	0	0	0
15/10/1995	0	0,00	31,47	26,57	0	4,90	0	0	0
16/10/1995	0	0,00	26,57	21,67	0	4,90	0	0	0
17/10/1995	0	0,00	21,67	16,77	0	4,90	0	0	0
18/10/1995	0	0,00	16,77	11,87	0	4,90	0	0	0
19/10/1995	0	0,00	11,87	6,97	0	4,90	0	0	0
20/10/1995	0	0,00	6,97	2,07	0	4,90	0	0	0
21/10/1995	0	0,00	2,07	-2,83	0	2,07	1	1	1
22/10/1995	0	0,00	0	-4,90	0	0,00	1	1	1
23/10/1995	0	0,00	0	-4,90	0	0,00	1	1	1
24/10/1995	0	0,00	0	-4,90	0	0,00	1	1	1
25/10/1995	0	0,00	0	-4,90	0	0,00	1	1	1
26/10/1995	10,2	16,36	0	11,46	0	4,90	0	0	0
27/10/1995	24,1	38,66	11,46	45,23	3,0	7,93	0	0	0
28/10/1995	3,2	5,13	42,20	42,43	0,2	5,13	0	0	0
29/10/1995	0	0,00	42,20	37,30	0	4,90	0	0	0
30/10/1995	0	0,00	37,30	32,40	0	4,90	0	0	0
31/10/1995	0	0,00	32,40	27,50	0	4,90	0	0	0
01/11/1995	0	0,00	27,50	22,60	0	4,90	0	0	0
02/11/1995	0	0,00	22,60	17,70	0	4,90	0	0	0
03/11/1995	0	0,00	17,70	12,80	0	4,90	0	0	0
04/11/1995	0	0,00	12,80	7,90	0	4,90	0	0	0
05/11/1995	0	0,00	7,90	3,00	0	4,90	0	0	0
06/11/1995	0	0,00	3,00	-1,90	0	3,00	1	1	0
07/11/1995	0	0,00	0	-4,90	0	0,00	1	1	1
08/11/1995	0	0,00	0	-4,90	0	0,00	1	1	1
09/11/1995	0	0,00	0	-4,90	0	0,00	1	1	1
10/11/1995	12,8	20,54	0	15,64	0	4,90	0	0	0
11/11/1995	0	0,00	15,64	10,74	0	4,90	0	0	0
12/11/1995	0	0,00	10,74	5,84	0	4,90	0	0	0
13/11/1995	0	0,00	5,84	0,94	0	4,90	0	0	0
14/11/1995	0	0,00	0,94	-3,96	0	0,94	1	1	1
15/11/1995	0	0,00	0	-4,90	0	0,00	1	1	1
16/11/1995	0	0,00	0	-4,90	0	0,00	1	1	1
17/11/1995	0	0,00	0	-4,90	0	0,00	1	1	1
18/11/1995	0	0,00	0	-4,90	0	0,00	1	1	1
19/11/1995	0	0,00	0	-4,90	0	0,00	1	1	1
20/11/1995	0	0,00	0	-4,90	0	0,00	1	1	1
21/11/1995	0	0,00	0	-4,90	0	0,00	1	1	1
22/11/1995	25,8	41,39	0	36,49	0	4,90	0	0	0
23/11/1995	0	0,00	36,49	31,59	0	4,90	0	0	0

24/11/1995	0	0,00	31,59	26,69	0	4,90	0	0	0
25/11/1995	0	0,00	26,69	21,79	0	4,90	0	0	0
26/11/1995	0	0,00	21,79	16,89	0	4,90	0	0	0
27/11/1995	0	0,00	16,89	11,99	0	4,90	0	0	0
28/11/1995	0	0,00	11,99	7,09	0	4,90	0	0	0
29/11/1995	0	0,00	7,09	2,19	0	4,90	0	0	0
30/11/1995	0	0,00	2,19	-2,71	0	2,19	1	1	1
01/12/1995	6,3	10,11	0	5,21	0	4,90	0	0	0
02/12/1995	0	0,00	5,21	0,31	0	4,90	0	0	0
03/12/1995	0	0,00	0,31	-4,59	0	0,31	1	1	1
04/12/1995	0	0,00	0	-4,90	0	0,00	1	1	1
05/12/1995	0	0,00	0	-4,90	0	0,00	1	1	1
06/12/1995	0	0,00	0	-4,90	0	0,00	1	1	1
07/12/1995	0	0,00	0	-4,90	0	0,00	1	1	1
08/12/1995	0	0,00	0	-4,90	0	0,00	1	1	1
09/12/1995	0	0,00	0	-4,90	0	0,00	1	1	1
10/12/1995	0	0,00	0	-4,90	0	0,00	1	1	1
11/12/1995	0	0,00	0	-4,90	0	0,00	1	1	1
12/12/1995	0	0,00	0	-4,90	0	0,00	1	1	1
13/12/1995	0	0,00	0	-4,90	0	0,00	1	1	1
14/12/1995	0	0,00	0	-4,90	0	0,00	1	1	1
15/12/1995	0	0,00	0	-4,90	0	0,00	1	1	1
16/12/1995	0	0,00	0	-4,90	0	0,00	1	1	1
17/12/1995	0	0,00	0	-4,90	0	0,00	1	1	1
18/12/1995	0	0,00	0	-4,90	0	0,00	1	1	1
19/12/1995	0	0,00	0	-4,90	0	0,00	1	1	1
20/12/1995	0	0,00	0	-4,90	0	0,00	1	1	1
21/12/1995	0	0,00	0	-4,90	0	0,00	1	1	1
22/12/1995	0	0,00	0	-4,90	0	0,00	1	1	1
23/12/1995	2,2	3,53	0	-1,37	0	3,53	1	1	0
24/12/1995	2,8	4,49	0	-0,41	0	4,49	1	0	0
25/12/1995	22,6	36,26	0	31,36	0	4,90	0	0	0
26/12/1995	0,9	1,44	31,36	27,90	0	4,90	0	0	0
27/12/1995	0	0,00	27,90	23,00	0	4,90	0	0	0
28/12/1995	0	0,00	23,00	18,10	0	4,90	0	0	0
29/12/1995	0	0,00	18,10	13,20	0	4,90	0	0	0
30/12/1995	0	0,00	13,20	8,30	0	4,90	0	0	0
31/12/1995	0	0,00	8,30	3,40	0	4,90	0	0	0